

REIC826006 - AEN26TE - REGISTRO PROTOCOLLO - 0000937 - 05/02/2026 - II.5 - U
REIC826006 - AEN26TE - REGISTRO DETERMINE - 0000016 - 05/02/2026 - II.5 - U
DICHIARAZIONE RELATIVA AL POSSESSO DEI REQUISITI PER L'AFFIDAMENTO
DEI CONTRATTI PUBBLICI EX ARTT. 94, 95, 96, 97, 98 E 100 DEL CODICE DEI
CONTRATTI D.LGS. 36/2023

Al Dirigente Scolastico
dell'I.C. di Carpineti-Casina
F. Crispi, 74
42033 Carpineti (RE)

DICHIARAZIONI SOSTITUTIVE DI CERTIFICAZIONI e DELL'ATTO DI NOTORIETÀ e
informativa varie (artt. 46 e 47 del D.P.R. 28.12.2000, n. 445)
(dattiloscritta o scritta in stampatello)

Il sottoscritto GILIOU GIUSEPPE, nato a VILLAMINOZZO (RE) il
26.7.57, residente a CAVOLA via ARIOSTO, n. 2,
telefono n. 3462663117 fax n. /
in qualità di: Titolare legale rappresentante procuratore altro _____
dell'Impresa GAM TRASPORTI SRL con sede legale in
FORA DI CAVOLA (prov. di RE) - cap. 42010 via/piazza
E. FERMI 1/A tel. n. 346 2663 117, fax n. / e-mail:
INFO@GAMTRASPORTI.SRL posta elettronica certificata PEC:
GAMTRASPORTI.SRL@LEGALMAIL.IT Codice fiscale: _____ Partita
IVA 01741020356

SOTTO FORMA DI (indicare una opzione)

<input checked="" type="checkbox"/> operatore singolo	
<input type="checkbox"/> mandatario, capogruppo di	} raggruppamento temporaneo o consorzio ordinario di cui all'art. 68, del D.lgs. 36/2023;
<input type="checkbox"/> mandante in	
<input type="checkbox"/> organo comune/mandatario di	} rete di imprese (in contratto di rete) di cui all'art. 65, comma 2, lettera g), D.lgs. 36/2023;
<input type="checkbox"/> impresa in rete/mandante in	

TENUTO CONTO che, ai sensi dell'art. 52 del D.Lgs. 36/2023:

- nelle [procedure di affidamento di cui all'articolo 50, comma 1, lettere a\) e b\)](#), di importo inferiore a 40.000 euro, gli operatori economici attestano con dichiarazione sostitutiva di atto di notorietà il possesso dei requisiti di partecipazione e di qualificazione richiesti e che la stazione appaltante verifica le dichiarazioni, anche previo sorteggio di un campione individuato con modalità predeterminate ogni anno;
- quando, in conseguenza della verifica, non sia confermato il possesso dei requisiti generali o speciali dichiarati, la stazione appaltante procede alla risoluzione del contratto, all'escussione della eventuale [garanzia definitiva](#), alla comunicazione all'ANAC e alla sospensione dell'operatore economico dalla partecipazione alle procedure di affidamento indette dalla medesima stazione appaltante per un periodo da uno a dodici mesi decorrenti dall'adozione del provvedimento.

Con riferimento alle prestazioni indicate in oggetto, ai sensi degli artt. 46, 47, 75 e 76 del d.P.R. 28.12.2000, N. 445 e ss.mm.ii., consapevole della responsabilità e delle conseguenze civili, amministrative e penali previste in caso di rilascio di dichiarazioni mendaci e/o formazione di atti falsi e/o uso degli stessi,

DICHIARA

che la Ditta è iscritta al REGISTRO DELLE IMPRESE presso la Camera di Commercio
 Industria Artigianato e Agricoltura di REGGIO EMILIA al n. REA
219360 in data 1/1/1997 capitale sociale di € 10 000,00
 attività d'impresa: TRASPORTO SU STRADA
 Codice: 49.3
 Tribunale Civile - sez. Fallimentare di REGGIO EMILIA Comune di:
REGGIO EMILIA Prov. (.....) Via n. CAP
 Tel. e-mail Agenzia delle Entrate
 competente di REGGIO EMILIA Comune di: REGGIO EMILIA Prov. (RE) Via
 n. CAP Tel. e-mail.....

Ipotesi 1 (se impresa individuale, indicare i soggetti sotto elencati) →

Forma giuridica: <u>Ditta individuale</u>	anno di iscrizione: <u>1997</u>	
il titolare e il direttore tecnico sono i seguenti soggetti:		
Cognome e nome	Codice fiscale	Carica ricoperta
<u>GIUOLI GIUSEPPE</u>	<u>GLGPPSFL26L969Y</u>	Titolare ✓
		Direttore Tecnico

Ipotesi 2 (se società in nome collettivo, indicare i soggetti sotto elencati) →

Forma giuridica: <u>Società in nome collettivo</u>	anno di iscrizione: _____	
il socio amministratore e il direttore tecnico sono i seguenti soggetti:		
Cognome e nome	Codice fiscale	Carica ricoperta
		Socio amministratore
		Direttore Tecnico

Ipotesi 3 (se società in accomandita semplice, indicare i soggetti sotto elencati) →

Forma giuridica: <u>Società in accomandita semplice</u>	anno di iscrizione: _____	
il socio accomandatario e il direttore tecnico sono i seguenti soggetti:		
Cognome e nome	Codice fiscale	Carica ricoperta
		Socio accomandatario
		Direttore Tecnico

Ipotesi 4 (se società di capitali e consorzi, indicare i soggetti sotto elencati) →

Forma giuridica: _____	anno di iscrizione: _____	
Durata della società: _____		
I membri del consiglio di amministrazione cui sia stata conferita la legale rappresentanza, i procuratori generali e gli institori, i componenti degli organi con poteri di direzione o di vigilanza o soggetti muniti di poteri di rappresentanza, di direzione o di controllo, il direttore tecnico, qualunque sia la forma giuridica dell'operatore economico, il socio unico, l'eventuale "amministratore di fatto" ai sensi dell'articolo 2639 del Codice Civile sono i seguenti soggetti:		
Cognome e nome	Codice fiscale	Carica ricoperta

Eventuale (se società in cui il socio unico sia una persona giuridica, spuntare l'opzione che segue) →

INOLTRE DICHIARA DI

- essere
 non essere

una micro, piccola o media impresa, come definita dall'articolo 2 dell'allegato alla Raccomandazione della Commissione europea 2003/361/CE del 6 maggio 2003 (G.U.U.E. n. L 124 del 20 maggio 2003) e all'articolo 2 del D.M. 18 aprile 2005, pubblicato nella G.U. n. 238 del 12 ottobre 2005 [*Sono considerate micro, piccole o medie quelle che rispondo alle seguenti due condizioni: effettivi (unità lavorative/anno) inferiori a 250 e fatturato annuo inferiore a 50 milioni di euro o totale di bilancio inferiore a 43 milioni di euro*]

PARTE I

Requisiti di ordine generale e cause di esclusione automatica

(art. 94 d.lgs. 36/2023)

In ordine ai requisiti di cui all'art. 94 del d.lgs. 36/2023,

DICHIARA

che, con riferimento al sottoscritto dichiarante, ai soggetti indicati al comma 3 dell'art. 94 del D. Lgs 36/2023 nonché ai soggetti di cui al comma 4 dello stesso art. 94, è stata adottata condanna con sentenza definitiva o decreto penale di condanna divenuto irrevocabile per i reati elencati al comma 1 dello stesso art. 94, tenuto conto che la causa di esclusione non è disposta e il divieto di aggiudicare non si applica quando il reato è stato depenalizzato oppure quando è intervenuta la riabilitazione oppure, nei casi di condanna ad una pena accessoria perpetua, quando questa è stata dichiarata estinta ai sensi dell'articolo 179, settimo comma, del codice penale, oppure quando il reato è stato dichiarato estinto dopo la condanna oppure in caso di revoca della condanna medesima;

che, con riferimento al sottoscritto dichiarante e ai soggetti indicati al comma 3 dell'art. 94 del D. Lgs 36/2023 nonché ai soggetti di cui al comma 4 dello stesso art. 94, non sussistono le ragioni di decadenza, di sospensione o di divieto previste dall'articolo 67 del codice delle leggi antimafia e delle misure di prevenzione, di cui al decreto legislativo 6 settembre 2011, n. 159 o di un tentativo di infiltrazione mafiosa di cui all'articolo 84, comma 4, del medesimo codice, fermo restando quanto previsto dagli articoli 88, comma 4-bis, e 92, commi 2 e 3, del codice di cui al decreto legislativo n. 159 del 2011, con riferimento rispettivamente alle comunicazioni antimafia e alle informazioni antimafia e tenuto conto che la causa di esclusione di cui all'articolo 84, comma 4, del medesimo codice di cui al decreto legislativo n. 159 del 2011 non opera se, entro la data dell'aggiudicazione, l'impresa sia stata ammessa al controllo giudiziario ai sensi dell'articolo 34-bis del medesimo codice;

di non versare in alcuna delle cause di esclusione di cui al comma 5 dell'articolo 94 del d.lgs. 36/2023, laddove applicabili, cui si rinvia e che si intende qui per ripetuto e trascritto;

che, ai sensi dell'articolo 94, comma 6, del D. Lgs 36/2023, l'operatore economico non ha commesso violazioni gravi, definitivamente accertate, rispetto agli obblighi relativi al pagamento delle imposte e tasse o dei contributi previdenziali, secondo la legislazione italiana o quella dello Stato in cui è stabilito (costituiscono gravi violazioni definitivamente accertate quelle indicate nell'allegato II.10. al D.lgs. 36/2023).

PARTE II

Cause di esclusione NON automatica

(art. 95 d.lgs.36/2023)

In ordine ai requisiti di cui all'art. 95 del d.lgs. 36/2023,

DICHIARA

che l'operatore economico non versa in alcuna delle possibili cause di esclusione di cui al comma 1 dell'articolo 95 del d.lgs. 36/2023, laddove applicabili, cui si rinvia e che si intende qui per ripetuto e trascritto, anche tenuto conto di quanto disposto all'art. 98 dello stesso d.lgs. 36/2023;

che l'operatore economico non ha commesso gravi violazioni non definitivamente accertate agli obblighi relativi al pagamento di imposte e tasse o contributi previdenziali, tenuto conto che costituiscono gravi violazioni non definitivamente accertate in materia fiscale quelle indicate nell'Allegato II.10 del d.lgs. 36/2023, che la gravità va in ogni caso valutata anche tenendo conto del valore dell'appalto e che la causa di esclusione non si applica quando l'operatore economico ha ottemperato ai suoi obblighi pagando o impegnandosi in modo vincolante a pagare le imposte o i contributi previdenziali dovuti, compresi eventuali interessi o sanzioni,

REIC826006 - AEN26TE - REGISTRO PROTOCOLLO - 0000937 - 05/02/2026 - II.5 - U
oppure quando il debito tributario o previdenziale sia comunque integralmente estinto, purché l'estinzione, il pagamento o l'impegno si siano perfezionati anteriormente alla scadenza del termine di presentazione dell'offerta, oppure nel caso in cui l'operatore economico abbia compensato il debito tributario con crediti certificati vantati nei confronti della pubblica amministrazione.

PARTE III
Eventuali Misure di Self-Cleaning
(art. 96, COMMA 6, d.lgs. 36/2023)

In ordine alle misure di cui all'art. 96, comma 6, del d.lgs. 36/2023,

DICHIARA

che l'operatore economico, versando in una delle situazioni di cui all'articolo 94 (a eccezione del comma 6) o dell'art. 95 (a eccezione del comma 2) del d.lgs. 36/2023, ossia (indicare la circostanza che genererebbe una ipotesi di esclusione) _____:

comprova, anche per il tramite della documentazione allegata alla presente, di aver adottato, ai sensi del comma 6 dell'art. 96 del Codice dei Contratti, le seguenti misure di self-cleaning _____ (N.B. → l'operatore economico dimostra di aver risarcito o di essersi impegnato a risarcire qualunque danno causato dal reato o dall'illecito, di aver chiarito i fatti e le circostanze in modo globale collaborando attivamente con le autorità investigative e di aver adottato provvedimenti concreti di carattere tecnico, organizzativo e relativi al personale idonei a prevenire ulteriori reati o illeciti);

oppure

comprova, anche per il tramite della documentazione allegata alla presente, di NON aver potuto adottare misure di self-cleaning prima della presentazione dell'offerta in quanto _____ e si impegna sin da ora ad adottare le misure correttive di cui comma 6 dell'art. 96 del Codice dei Contratti entro il termine di conclusione della procedura comunicandole tempestivamente alla stazione appaltante.

Oppure

non sussiste nessuna delle due opzioni precedenti

PARTE IV
Requisiti di ordine speciale
(art. 100 d.lgs. 36/2023)

In ordine ai requisiti di cui all'art. 100 del d.lgs. 36/2023,

DICHIARA

Che i requisiti di capacità economico-finanziaria e tecnico-professionale richiesti dalla Stazione Appaltante al fine di selezionare soggetti in possesso di documentate esperienze pregresse idonee all'esecuzione delle prestazioni contrattuali, sono posseduti da questo operatore economico.

In particolare, dichiara:

quanto al requisito di capacità economica e finanziaria, che l'operatore economico che rappresenta possiede un fatturato globale almeno pari al valore stimato dell'appalto in oggetto, maturato complessivamente nel triennio:

Anno	Fatturato globale [€]

quanto al requisito di capacità tecnica e professionale, l'operatore con cui il contratto appaltato ha eseguito nel triennio 25-24-23 contratti analoghi a quello in oggetto, anche a favore di soggetti privati, per un importo totale almeno pari al valore stimato dell'appalto:

Anno	Contratto	Importo [€]	Svolto per conto del seguente soggetto:

PARTE V
Dichiarazioni Finali

DICHIARA INFINE

- DI ACCETTARE, senza condizione o riserva alcuna, tutte le prescrizioni contenute nella documentazione relativa all'affidamento sottosoglia in oggetto;
- DI ESSERE consapevole che, ai sensi dell'articolo 96, comma 14, del D.lgs. n. 36/2023, l'operatore ha l'obbligo di comunicare alla stazione appaltante anche la sussistenza dei fatti e dei provvedimenti che possono costituire causa di esclusione ai sensi degli articoli 94 e 95, ove non menzionati nel proprio fascicolo virtuale;
- DI IMPEGNARSI ad eseguire le prestazioni in parola secondo le modalità ed i tempi stabiliti dalla stazione appaltante;
- DI ESSERE EDOTTO degli obblighi derivanti dal Codice di comportamento integrativo dell'Ente e di impegnarsi, in caso di aggiudicazione, a osservare e a far osservare ai propri dipendenti e collaboratori, per quanto applicabile, il suddetto codice, pena la risoluzione del contratto;
- DI NON AVER CONCLUSO contratti di lavoro subordinato o autonomo e comunque di non avere attribuito incarichi ad ex dipendenti della stazione appaltante che hanno esercitato funzioni autoritative o negoziali nei confronti dell'impresa che rappresento, nel triennio successivo alla cessazione del rapporto di impiego;
- DI ESSERE CONSAPEVOLE che i pagamenti conseguenti all'esecuzione delle prestazioni oggetto di eventuale affidamento avverranno comunque esclusivamente tramite lo strumento del bonifico bancario o postale ai sensi art.3 della Legge 13 agosto 2010, n. 136, impegnandosi a rispettare e far rispettare (in caso di subappalti /subcontratti) i relativi obblighi di tracciabilità dei flussi finanziari, consapevole che in caso di inadempimento agli obblighi della suddetta Legge si procederà alla risoluzione del contratto;
- DI IMPEGNARSI a garantire al personale impiegato nei lavori il contratto collettivo nazionale e territoriale in vigore per il settore e per la zona nella quale si eseguono le prestazioni di lavoro, stipulato dalle associazioni dei datori e dei prestatori di lavoro comparativamente più rappresentative sul piano nazionale e quello il cui ambito di applicazione sia strettamente connesso con l'attività oggetto dell'appalto svolta dall'impresa anche in maniera prevalente, nonché garantire le stesse tutele economiche e normative per i lavoratori in subappalto rispetto ai dipendenti dell'appaltatore e contro il lavoro irregolare;
- DI APPLICARE ai propri dipendenti il seguente Contratto Nazionale (CCNL): AUTO FERRO TRAMVIER;

Oppure

CHE il Contratto Nazionale applicato ai propri dipendenti è il seguente _____ e che lo stesso, in quanto equivalente, assicura le medesime tutele economiche e normative ai lavoratori di quello

DI AUTORIZZARE, ai sensi del decreto legislativo 30 giugno 2003, n. 196 e ss.mm.ii. e del Regolamento UE 2016/679, l'utilizzazione dei dati di cui alla presente dichiarazione, compresi quelli di cui ai numeri 2) e 3) (dati sensibili ai sensi degli articoli 20, 21 e 22, del citato decreto legislativo, ferme restando le esenzioni dagli obblighi di notifica e acquisizione del consenso), ai fini della partecipazione alla procedura e per gli eventuali procedimenti amministrativi e giurisdizionali conseguenti; ne autorizza, inoltre, la comunicazione ai funzionari e agli incaricati dell'organismo appaltante o dell'amministrazione aggiudicatrice, nonché agli eventuali controinteressati che ne facciano legittima e motivata richiesta.

Si allegano:

- copia del documento di identità di chi sottoscrive la dichiarazione;
- altro: _____

Luogo e data, FORA 30/01/26

G.A.M. TRASPORTI
di GILIOI GIUSEPPE & C. s.r.l.
Via E. Fermi n. 1/A - Tel./Fax 0522.806560
42010 FORA di CAVOLA - TOIANO (Reggio E.)
C.F. P.IVA - Reg. Imp. RE 01741020356
R.E.A. 219360 - Cap. Soc. € 10.000,00 i.v.

(Firma del dichiarante - legale rappresentante dell'operatore)

DICHIARAZIONE IN MATERIA DI DISABILITA'

Il sottoscritto GILIOI GIUSEPPE nato a VUAINOZZO il 26/1/57 C.F. GUGPPS7L26L969Y residente a CAVOIA Prov. RE Via ARIOSTO n. 2 CAP. 42010
nella sua qualità di LEGALE RAPPRESENTANTE
dell'impresa GAM TRASPORTI SRL
con sede legale in Via E. FERMI n. 1/A
CAP 42010 Città FORA DI CAVOLA Prov. RE
Cod. Fiscale Impresa _____
P. IVA (se diversa dal cod. fiscale) 01741020356
tel. 346.2663117 Fax _____
e-mail INFO@GAMTRASPORTI.IT PEC GAMCANDIANO@LEGALPA.IT

consapevole del fatto che, in caso di mendace dichiarazione e di falsità in atti e di uso di atti verranno applicate, ai sensi degli artt. 75 e 76 del d.p.r. n. 445/2000, le sanzioni previste dal Codice penale e dalle leggi speciali vigenti in materia,

- che, ai sensi dell'art. 17 della legge 12.03.1999, n. 68, l'operatore economico è in regola con le norme che disciplinano il diritto al lavoro dei disabili e precisamente:
(barrare il quadratino che interessa)

per le ditte che occupano meno di 15 dipendenti, che l'impresa non è assoggettabile agli obblighi di assunzione obbligatoria di cui alla Legge 68/1999;

oppure

per le ditte che occupano un numero di lavoratori superiore a 15, che l'impresa ha ottemperato alle norme di cui all'art. 17 Legge 68/1999 e che tale situazione di ottemperanza può essere certificata dal competente Ufficio Provinciale di: _____

Comune di: _____ Via _____ n. _____

- CAP _____ tel. _____

e-mail _____ - PEC _____

Data _____

G.A.M. TRASPORTI
di GILIOI GIUSEPPE & C. s.r.l.
Via E. Fermi n. 1/A - Tel./Fax 0522.806560
42010 FORA di CAVOLA - TOIANO (Reggio E.)
C.F. P.IVA - Reg. Imp. RE 01741020356
R.E.A. 219360 - Cap. Soc. € 10.000,00 i.v.

N.B.: Ai fini della validità della presente dichiarazione deve essere allegata la fotocopia non autenticata di un documento di identità del sottoscrittore.

DICHIARA

in ottemperanza alle disposizioni della legge 13 agosto 2010 n. 136 e ss.mm.ii in materia di tracciabilità dei flussi finanziari:

- di assumere tutti gli obblighi di tracciabilità dei flussi finanziari di cui all'articolo 3 della legge 13 agosto 2010, n. 136 e s.m.i. e che gli estremi identificativi del conto corrente bancario/postale dedicato alle commesse pubbliche nel quale transiteranno tutti i movimenti finanziari relativi alla vendita, sono i seguenti:

Conto Corrente Bancario Conto corrente Postale

Accesso presso la Banca (o le Poste Italiane S.p.A.) BANCA CENTRO EMILIA

Filiale di CASINA Agenzia n. Città CASINA (RE)

Prov. RE Via n.

avente le seguenti coordinate:

Paese	Cin Eur	cin	ABI	CAB	Numero conto corrente
IT	41	F	08509	66260026009429500	

Swift/BIC se bonifico su conto corrente estero

che le generalità e il codice fiscale delle persone delegate ad operare su di esso sono:

Il/la sig./sig.ra GIUCCI GIUSEPPE nato/a a VILLAMINOZZO

il 26/7/57 Prov. RE C.F. GILGIPSTL26L969Y

residente a CAUCLA in VIA ARIOSTO 2

Il/la sig./sig.ra GIUCCI TONATAN nato/a a CASTELNUOVO NE MONTI

il 9/04/82 Prov. RE C.F. GILLTINT810D191C21SM

residente a SCANDIANO in VIA PARTORA

Il/la sig./sig.ra nato/a a

il Prov. C.F.

residente a in

(si precisa che in caso la ditta utilizzi ulteriori conti correnti e altre persone siano delegate ad operare su tali conti, vige l'obbligo di comunicarli tutti)

DICHIARA, INOLTRE

- di essere a conoscenza degli obblighi a proprio carico disposti dalla Legge 136/2010 come integrata e modificata dal D.L. n. 187/2010 convertito in Legge n. 217/2010 e di prendere atto che il mancato rispetto degli obblighi di tracciabilità dei flussi finanziari ossia il mancato utilizzo del bonifico bancario o postale ovvero degli altri strumenti idonei a consentire la tracciabilità delle operazioni, oltre alle sanzioni specifiche, costituisce causa di risoluzione del contratto in oggetto citato;
- che nei contratti sottoscritti con i subappaltatori e i subcontraenti della filiera delle imprese a qualsiasi titolo interessate alle prestazioni suddette sarà inserita, a pena di nullità assoluta, un'apposita clausola con la quale ciascuno di essi assume gli obblighi di tracciabilità dei flussi finanziari di cui alla legge sopra richiamata; nel caso di inadempimento della propria controparte contrattuale agli obblighi di tracciabilità finanziaria ne darà immediata comunicazione a questa istituzione scolastica ed al Prefettura provinciale competente. L'inadempimento della propria controparte contrattuale rispetto agli obblighi di tracciabilità finanziaria ossia il mancato utilizzo del bonifico bancario o postale ovvero degli altri strumenti idonei a consentire la

3. che procederà, in riferimento ad ogni transazione effettuata e pertanto su ogni bonifico bancario o postale disposto, all'indicazione del relativo Codice Identificativo Gara (C.I.G.) e, qualora esistente, del relativo Codice Unico di Progetto (CUP).

Il sottoscritto si impegna altresì a comunicare, nei termini previsti dalla norma, ogni successiva modifica relativa al contenuto dei dati sopra dichiarati.

Luogo, FORA....., li 30/1/26

di GILIOI GIUSEPPE & C. s.r.l.
Via E. Fermi n. 1/A - Tel./Fax 0522.806560
42010 FORA DI CAVOCA - TOANO (Reggio E.)
C.F. - P.IVA - Reg. Impr. RE 01741020356
R.E.A. 219360 - Cap. Soc. € 10.000,00 i.v.

Nota Bene: allegare copia del documento di identità in corso di validità del dichiarante.

- di essere in regola con l'assolvimento degli obblighi di versamento dei contributi assicurativi stabiliti dalle vigenti disposizioni (**Legge n° 266/2002**);
- i seguenti dati per la richiesta del **D.U.R.C.**
Codice Fiscale: 01741020356
Denominazione: GAM TRASPORTI SRL
Ragione Sociale: _____
Sede legale: Comune FORA DI CAVOCA Indirizzo VIA E. FERMI 1/A
Sede operativa: Comune FORA DI CAVOCA Indirizzo VIA E. FERMI 1/A
- Tipo impresa: Impresa Lavoratore autonomo Edile
C.C.N.L. applicato: Commercio AUTOFERROTRAVIERI
Dimensione aziendale:
 da 1 a 5 da 6 a 15 da 16 a 50 da 51 a 100 oltre
I.N.A.I.L. Codice Ditta 423339399 Sede Competente RE
I.N.P.S. Matricola Azienda: 395223972 Sede competente RE
CASSA EDILE: Codice Ditta _____ Sede competente _____
- di essere informato, ai sensi e per gli effetti di cui agli artt. 13 e 14 del Regolamento Europeo 679/2016 che i dati personali raccolti saranno trattati, anche con strumenti informatici, esclusivamente nell'ambito del procedimento per il quale la presente dichiarazione viene resa.

FORA li, 30/01/26

G.A.M. TRASPORTI
di GILIOI GIUSEPPE & C. s.r.l.
Via E. Fermi n. 1/A - Tel./Fax 0522.806560
42010 FORA di CAVOCA - TOANO (Reggio E.)
C.F. - P.IVA - Reg. Impr. RE 01741020356
R.E.A. 219360 - Cap. Soc. € 10.000,00 i.v.

➤ **Documenti da allegare:**

- copia fotostatica di un documento di identità del sottoscrittore la domanda;
- nel caso di procuratore del legale rappresentante allegare copia, conforme all'originale autenticata, della relativa procura.



ISTITUTO COMPRENSIVO

CARPINETI-CASINA

"G. GREGORI"

Scuola Infanzia, Primaria, Secondaria di 1° Grado
Via Francesco Crispi, 74 - 42033 CARPINETI (RE)
Tel. 0522/618418 Fax. 0522/718477



E-mail REIC826006@istruzione.it

www.iccarpineticasina.edu.it

C.F. 80016070353



INFORMATIVA PRIVACY RELATIVA AL TRATTAMENTO DI DATI PERSONALI DI FORNITORI E/O ESPERTI ESTERNI

ai sensi degli artt. 13 e 14 del Regolamento generale per la protezione dei dati personali (GDPR 679/16)

Prima che Lei ci fornisca i dati personali che La riguardano, in applicazione del Regolamento Europeo sulla protezione dei dati personali, è opportuno che prenda visione di una serie di informazioni che La possono aiutare a comprendere le motivazioni per le quali i Suoi dati verranno trattati e quali sono i diritti che potrà esercitare rispetto a questo trattamento.



1. TIPOLOGIA DI DATI PERSONALI

Ai sensi dell'art. 4.1) del GDPR, "dato personale" è "qualsiasi informazione riguardante una persona fisica identificata o identificabile («interessato»)». Pertanto, ai sensi della presente Informativa, per "Dati" si intendono quelli anagrafici e di contatto relativi a persone fisiche trattati dalla Società per la stipula e nell'esecuzione del rapporto contrattuale con i Fornitori, ivi inclusi quelli del Fornitore persona fisica, del legale rappresentante del Fornitore persona giuridica (che sottoscrive il contratto in nome e per conto di quest'ultimo), nonché dei dipendenti / consulenti del Fornitore coinvolti nelle attività di cui al contratto. Potranno inoltre essere trattati i dati personali inerenti le persone fisiche coinvolte nell'esecuzione del contratto e relativi al rapporto contrattuale stesso. In tale ultimo caso, la fonte da cui provengono i Dati è il Fornitore.



2. TITOLARE DEL TRATTAMENTO DEI DATI e DATA PROTECTION OFFICER (DPO)

Il Titolare del trattamento dei dati è l'Istituzione Scolastica stessa, avente personalità giuridica autonoma e legalmente rappresentata dal Dirigente Scolastico *pro tempore*. Il Responsabile per la Protezione dei Dati personali (RPD) è la società Privacyncert Lombardia S.r.l. – referente interno Dott. Massimo Zampetti - con sede in Bergamo, Pass. Don Seghezzi n. 2, 24122 – BG, tramite un contratto di servizi in "outsourcing" ai sensi dell'Art. 37 del GDPR 679/16.



3. FINALITA' DEL TRATTAMENTO

I dati servono al Titolare del trattamento per espletare le sue funzioni istituzionali e in particolare per gestire i rapporti contrattuali instaurati o da instaurare, deve acquisire o già detiene dati personali che La riguardano. In particolare, i dati dell'interessato saranno trattati per:

- predisposizione comunicazioni informative precontrattuali e istruttorie rispetto alla stipula di un contratto;
- esecuzione del contratto e sua gestione amministrativa: elaborazione, liquidazione e corresponsione degli importi dovuti e relativa contabilizzazione;
- analisi del mercato e elaborazioni statistiche;
- verifica del grado di soddisfazione dei rapporti;
- adempimento di obblighi derivanti da leggi, contratti, regolamenti in materia di igiene e
- sicurezza del lavoro, in materia fiscale, in materia assicurativa;
- tutela dei diritti in sede giudiziaria.



CARATTERE OBBLIGATORIO O FACOLTATIVO DEL CONFERIMENTO DEI DATI PERSONALI

Il conferimento dei dati è obbligatorio per l'adempimento di obblighi di legge e/o contrattuali. L'eventuale rifiuto del conferimento dei dati obbligatori comporta l'oggettiva impossibilità di perseguire le finalità di trattamento di cui alla presente Informativa.



ISTITUTO COMPRENSIVO

CARPINETI-CASINA

"G. GREGORI"

Scuola Infanzia, Primaria, Secondaria di 1° Grado
Via Francesco Crispi, 74 - 42033 CARPINETI (RE)

Tel. 0522/618418 Fax. 0522/718477

www.iccarpineticasina.edu.it



E-mail REIC826006@istruzione.it

C.F. 80016070353



4. MODALITA' DI TRATTAMENTO

I suoi dati personali verranno trattati secondo le modalità e le cautele previste dalla normativa vigente, rispettando i presupposti di legittimità di ciascuna richiesta di dati, seguendo principi di correttezza, di trasparenza, di tutela della sua dignità e della sua riservatezza. Il trattamento può essere svolto in forma cartacea, o attraverso strumenti informatici e telematici, ed i relativi dati saranno conservati, oltre che negli archivi presenti presso la presente istituzione scolastica, anche presso gli archivi del MI e suoi organi periferici (Ufficio Scolastico Regionale, Ambito Territoriale Provinciale, ed altri). In tal caso i dati verranno trattati e conservati secondo le regole tecniche di conservazione digitale indicate dall'AGID. I dati cartacei, invece, secondo quanto previsto dai piani di conservazione e scarto indicati dalla direzione generale degli archivi presso il Ministero dei beni culturali. Il trattamento prevede come fasi principali: raccolta, registrazione, organizzazione, conservazione, elaborazione, comunicazione, diffusione e cancellazione dei dati quando questi cessino di essere necessari.



5. COMUNICAZIONE E DIFFUSIONE DI DATI PERSONALI

I soggetti a cui i dati personali potranno essere comunicati nell'ambito della scuola sono: il Dirigente Scolastico, gli incaricati con codici di amministratore (D.S.G.A., Collaboratore Vicario e Animatore Digitale), gli Incaricati del trattamento amministrativo (che di fatto corrispondono a tutto il personale). I dati personali, diversi da quelli sensibili e giudiziari, potranno essere comunicati ad altri enti pubblici o privati esclusivamente nei casi previsti da leggi e regolamenti (per esempio: altre strutture del sistema della Pubblica Istruzione, altre strutture pubbliche, INAIL, ASL competente, Softwarehouse, Comune, Provincia, USR, ATP, Guardia di finanza, ed altri). Potranno essere diffusi esclusivamente i dati previsti dalla normativa e rigorosamente nei casi ivi indicati. In stretta relazione alle finalità sopra indicate, i suoi dati personali potranno venire a conoscenza di responsabili e/o incaricati del trattamento così come designati dal Titolare a mezzo provvedimenti regolarmente protocollati e archiviati. Gli stessi potranno essere diffusi in forma anonima e, comunque, tale da non consentire l'individuazione dell'interessato;

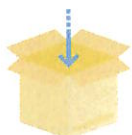

6. LUOGO DI CONSERVAZIONE DEI DATI PERSONALI

I dati personali vengono conservati in archivi informatici e/o cartacei protetti mediante misure efficaci e adeguate a contrastare i rischi di violazione considerati dal Titolare. I dati personali sono conservati su server ubicati all'interno dell'Unione Europea. Resta in ogni caso inteso che il Titolare, ove si rendesse necessario anche per l'utilizzo di fornitori di Cloud, avrà facoltà di conservare i dati su server dislocati in paesi extra-UE. In tal caso, quest'ultimo assicura sin d'ora che il trasferimento dei dati extra-UE avverrà in conformità alle disposizioni di legge applicabili, previa stipula delle clausole contrattuali standard previste dalla Commissione Europea. Ad ogni modo, gli interessati sono invitati a consultare le condizioni d'uso delle piattaforme utilizzate con ogni considerazione in termini di scelta consapevole del trattamento. Non si effettuano trattamenti basati su processi decisionali automatizzati (es. profilazione).



7. PERIODO DI CONSERVAZIONE

I dati personali raccolti per le finalità indicate al punto 3 saranno conservati per tutta la durata del contratto e, dopo la cessazione, per al più 10 anni. Nel caso di contenzioso giudiziale, i Dati saranno conservati per tutta la durata dello stesso, fino all'esaurimento dei termini di esperibilità delle azioni di impugnazione. Decorsi i termini di conservazione sopra indicati, i Dati saranno distrutti o resi anonimi, compatibilmente con le procedure tecniche di cancellazione e backup.



ISTITUTO COMPRENSIVO

CARPINETI-CASINA

"G. GREGORI"

Scuola Infanzia, Primaria, Secondaria di 1° Grado
Via Francesco Crispi, 74 - 42033 CARPINETI (RE)
Tel. 0522/618418 Fax. 0522/718477
www.iccarpineticasina.edu.it



E-mail REIC826006@istruzione.it

C.F. 80016070353



8. DIRITTI DELL'INTERESSATO

Nella Sua qualità di interessato, ha i diritti di cui agli artt. 15-22 del Regolamento e precisamente i diritti di:
a) ottenere la conferma dell'esistenza o meno di dati personali che la riguardano, anche se non ancora registrati, e la loro comunicazione in forma intelligibile; b) ottenere l'indicazione: 1) dell'origine dei dati personali; 2) delle finalità e modalità del trattamento; 3) della logica applicata in caso di trattamento effettuato con l'ausilio di strumenti elettronici; 4) degli estremi identificativi del titolare, dei responsabili e del rappresentante designato ai sensi dell'art. 5, comma 2 del Codice e art. 3, comma 1 del Regolamento; 5) dei soggetti o delle categorie di soggetti ai quali i dati personali possono essere comunicati o che possono venirne a conoscenza in qualità di rappresentante designato nel territorio dello Stato, di responsabili o incaricati.



OGGETTO: PRESA VISIONE DELL'INFORMATIVA

Gentile Fornitore e/o Esperto esterno,

La presa visione della presente informativa viene gestita dall'Istituzione scolastica attraverso la seguente modalità: INVIO TRAMITE EMAIL PUBBLICAZIONE SU SITO WEB (dicitura di rimando all'informativa presente nell'email)

*** (COMPILAZIONE RISERVATA A ESPERTI ESTERNI, EDUCATORI E TIROCINANTI) ***

DICHIARAZIONE DI PRESA VISIONE DELL'INFORMATIVA PRIVACY RELATIVA ALL'ATTIVAZIONE DELL'ACCOUNT DI DOMINIO ISTITUZIONALE

Il/La Sottoscritto/a _____ in qualità di (flaggare una delle seguenti opzioni)

TIROCINANTE EDUCATORE ESPERTO ESTERNO

DICHIARA

di aver preso visione e compreso in qualità di personale della scuola l'**Informativa privacy** e il **Regolamento relativo all'utilizzo della Piattaforma multimediale a supporto della didattica** disponibile sul sito web dell'Istituto. Il docente, il personale amministrativo e i collaboratori scolastici (se previsto) riceveranno una casella di posta elettronica istituzionale al fine di migliorare ed ottimizzare la comunicazione da e verso l'Istituto. Il servizio è fornito gratuitamente ed è fruibile fino al termine del proprio contratto. L'attivazione del servizio è subordinata alla presa visione esplicita dell'Informativa per l'utilizzo di piattaforme multimediali a supporto della didattica. Le caselle fanno parte del dominio **@iccarpineticasina.edu.it**. La casella è strettamente personale e non è ammesso l'utilizzo da parte di persone diverse dall'assegnatario, né questi può cederla a terzi.

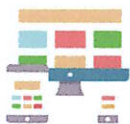

Firma _____

Il Dirigente Scolastico

(Documento informatico firmato digitalmente Ai sensi del DPR 445/2000 e del D.Lvo 82/2005 e norme collegate)

