

I bambini sono il nostro futuro e la ragione più profonda per conservare e migliorare la vita comune sul nostro pianeta. Sono espressione di un mondo complesso e inesauribile, di energie, potenzialità, sorprese e anche di fragilità che vanno conosciute, osservate e accompagnate con cura. Sono portatori di speciali e inalienabili diritti, che la scuola per prima è chiamata a rispettare.



SERVIZI

Per avere informazioni riguardanti i costi della retta scolastica e per accedere ai servizi di mensa e trasporto è necessario rivolgersi al proprio Comune di appartenenza.

PER INFORMAZIONI

Uffici amministrativi

Via F. Crispi, 74

telefono: 0522 - 618418/618419

mail: info@iccarpineticasina.edu.it

sito web: iccarpineticasina.edu.it



*Istituto Comprensivo
Carpineti Casina*

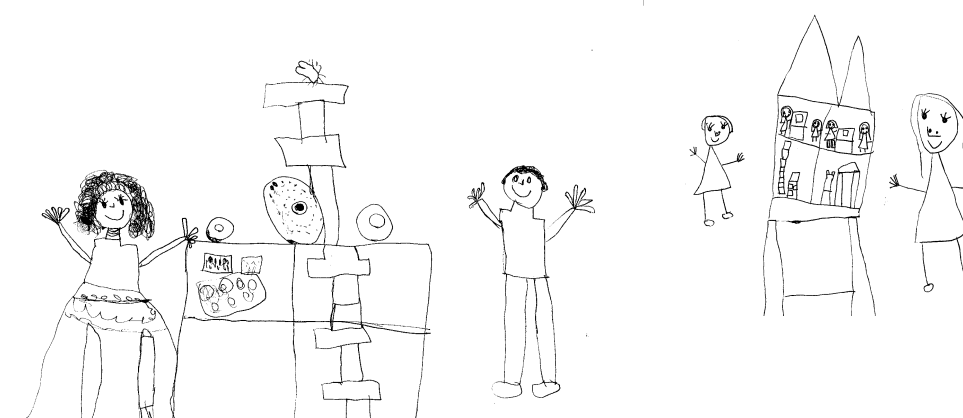

“la scuola è un posto che te ci vai e ti fa stare con gli amici a giocare tanto e dopo stai bene”

(R. 5 anni)

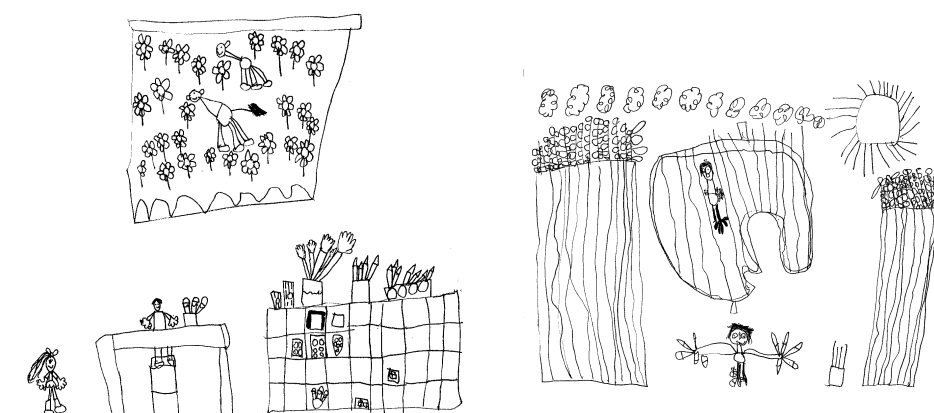

le nostre sedi



ARCOBALENO



CASETTE



FANTAMAGIA



PAULLO

*s
c
u
o
l
e

i
n
f
a
z
i
a*



Scuola dell'infanzia Arcobaleno

Via G. di Vittorio, 8 - Carpineti

arcobaleno@iccarpineticasina.edu.it tel 0522/618184

La scuola in questo anno scolastico accoglie 43 bambini suddivisi in 2 sezioni.

Personale:

4 docenti (25 ore); 1 docente di organico potenziato (10 ore)

1 docente organico covid (15 ore); 2 collaboratrici scolastiche

1 cuoca con cucina interna; 2 aiuto cuoca

Orario di servizio: 8:00 - 16:00 dal lunedì al venerdì.



Gli spazi e la loro organizzazione sono stati nel tempo oggetto di osservazione e ricerca per sollecitare nei bambini e nelle bambine curiosità, competenza e relazionalità.

La cura e la rivisitazione periodica degli spazi, quali elementi integranti del progetto educativo, permettono la creazione di contesti di cura e sollecitano occasioni di relazione e apprendimento.

La relazione tra interno ed esterno, offre inoltre ai bambini e alle bambine l'opportunità di esplorare, scoprire, interrogarsi, costruire nuovi apprendimenti.

Scuola dell'infanzia Casette



Via Ronteruolo, 1 - loc. Casette di Carpineti

casette@iccarpineticasina.edu.it tel 0522/893329

La scuola in questo anno scolastico accoglie 12 bambini nella tipologia di monosezione.

Personale:

1 docente (25 ore); 1 docente part time (15 ore)

1 docente completamento part time (10 ore); 1 collaboratrice scolastica; 1 addetto servizio refezione

Orario di servizio: 8:30 - 16:30 dal lunedì al venerdì



La scuola accoglie bambini provenienti da varie frazioni del territorio comunale, divenendo così occasione di incontro e dialogo per le famiglie.

La peculiarità della scuola di Casette, accogliente e curata nell'ottica di una pedagogia innovativa, risiede nella relazione scuola-famiglia-territorio, che trova espressione nel progetto di corresponsabilità educativa.

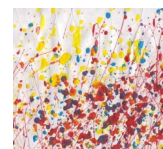

Scuola dell'infanzia Fantamagia

Via Simonini 42034 Casina

fantamagia@iccarpineticasina.edu.it tel e fax 0522/609020

La scuola in questo anno scolastico accoglie 35 bambini suddivisi in 2 sezioni.

Personale:

3 docenti (25 ore); 1 docente part time (20 ore)

1 docente organico potenziato (15 ore);

1 docente organico covid (10 ore); 2 collaboratrici scolastiche

1 cuoca con cucina interna; 1 aiuto cuoca

Orario di servizio: 8:00 - 16:00 dal lunedì al venerdì.

La scuola offre spazi interni in continua evoluzione, pensati dall'equipe docente per accogliere e stimolare la curiosità, l'apprendimento, la relazione e lo sviluppo di scenari possibili in cui i bambini e la loro fantasia trovino accoglienza. Gli spazi esterni, in comunicazione diretta con l'interno, oltre ad avere giochi strutturati, possono essere vissuti come laboratorio naturale in cui osservare i cambiamenti della natura. Il territorio e il senso di appartenenza alla comunità sono permeanti nel progetto pedagogico della scuola.



Scuola dell'infanzia Paullo

Via Costaferrata Paullo 42034 Casina

infanziaipaullo@iccarpineticasina.edu.it tel e fax 0522/600810

La scuola in questo anno scolastico accoglie 16 bambini nella tipologia di monosezione.

Personale

1 docente (25 ore); 1 docente part time (22 ore)

1 docente organico covid (5 ore); 2 collaboratrici scolastiche

1 cuoca addetta al servizio refezione

Orario di servizio: 8:00 - 16:00 dal lunedì al venerdì.



La scuola, curata ed accogliente è immersa nel verde del territorio circostante che consente continue attività di indagine, ricerca e sperimentazione in un gioco di scambi e dialoghi tra interno ed esterno. La composizione della sezione favorisce un'attenzione e una cura particolare di ciascuno, assicura la partecipazione attiva di tutti, permette di attuare costanti pratiche di collaborazione in un'ottica di una scuola autentica, che sostiene l'interesse e la motivazione del singolo e del gruppo.