- **Oggetto:** Ricostruzione di carriera – Avvio verifica CISL Scuola Emilia Romagna
- **Data ricezione email:** 15/09/2026 12:03
- **Mittenti:** CislScuola Reg Emilia - Gest. doc. - Email: cislscuola_reg_emilia@cisl.it
- **Indirizzi nel campo email 'A':**
- **Indirizzi nel campo email 'CC':**
- **Indirizzo nel campo 'Rispondi A':** CislScuola Reg Emilia <cislscuola_reg_emilia@cisl.it>

## Allegati

| File originale | Bacheca digitale? | Far firmare a | Firmato da | File firmato | File segnato |
|---|---|---|---|---|---|
| 31052019_150641_0.jpg | NO | | | NO | NO |
| Ricorso carriera docenti.pdf | NO | | | NO | NO |

**Testo email**

---

**A tutto il personale docente interessato**

Gentili Docenti,

la CISL Scuola Emilia-Romagna, a seguito della recente sentenza del Tribunale di Rimini che ha accolto il ricorso promosso dal Segretario Generale regionale Luca Battistelli, avvia su tutto il territorio regionale un'attività di verifica delle ricostruzioni di carriera, con particolare riferimento al riconoscimento del servizio prestato durante gli anni di precariato.
La pronuncia ha riconosciuto l'anzianità maturata attraverso il servizio pre-ruolo, disponendo una nuova ricostruzione della carriera, con conseguente rideterminazione della posizione stipendiale, anticipo delle fasce economiche e riconoscimento delle relative differenze retributive.
L'iniziativa è rivolta in particolare al personale docente immesso in ruolo con ricostruzione di carriera effettuata secondo la disciplina antecedente alle modifiche introdotte nel 2023, al fine di verificare se il servizio pre-ruolo sia stato riconosciuto integralmente e se sussistano i presupposti per un'eventuale azione di tutela.
I docenti interessati possono rivolgersi alle strutture territoriali della CISL Scuola Emilia-Romagna, presentando il decreto di ricostruzione di carriera, la dichiarazione dei servizi e la documentazione relativa al servizio pre-ruolo, per una verifica della propria posizione e per valutare, laddove ne ricorrano i presupposti, le successive iniziative con il supporto dei nostri legali convenzionati.

Per maggiori informazioni, conoscere le modalità di verifica della propria posizione e aderire al ricorso, è possibile consultare il sito della CISL Scuola Emilia-Romagna:

www.cislscuolaemiliaromagna.it

A parità di lavoro deve corrispondere parità di riconoscimento. Gli anni di servizio prestati da precari rappresentano lavoro effettivamente svolto e devono trovare il giusto riconoscimento nella carriera.
Si chiede cortesemente a tutte le Istituzioni scolastiche la massima diffusione della presente comunicazione a tutto il personale interessato e la pubblicazione all'Albo sindacale, secondo quanto previsto dalla normativa vigente.

Ringraziando per la collaborazione, porgiamo cordiali saluti.

Luca Battistelli
Segretario Generale
CISL Scuola Emilia-Romagna

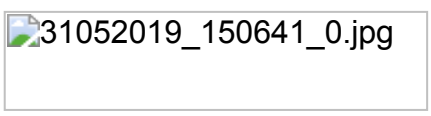

Avvertenze ai sensi del D.lgs. n. 196/2003. Le informazioni contenute in questo messaggio e nei suoi allegati ,sono da considerarsi strettamente riservate. Il loro utilizzo è consentito unicamente al destinatario del messaggio, per le finalità indicate.
Qualora riceveste erroneamente il presente messaggio, vi preghiamo di darcene notizia via e-mail e di procedere alla sua distruzione e dei suoi eventuali allegati.
Costituisce violazione alle disposizioni del D.Lgs. n. 196/2003 "Codice in materia di protezione dei dati personali"qualsiasi utilizzo e conservazione dei dati ricevuti per errore.