

Curriculum Vitae Europass

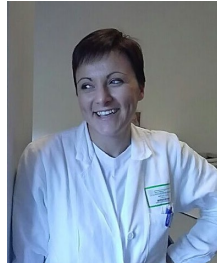

Informazioni personali

Nome(i) / Cognome(i)

Licia Notari

Indirizzo(i)

Via Casino 51/4 Castelnovo ne' Monti RE

Telefono lavoro(i)

0522617155

Cellulare: 333/8621677

Fax

Facoltativo

E-mail

notaril@ausl.re.it; licia.notari@gmail.com.

Cittadinanza

ITALIANA

Luogo e Data di nascita

REGGIO EMILIA 18/06/1978

Sesso

FEMMINILE

CODICE FISCALE

NTRLCI78H58H223C

**Occupazione
desiderata/Settore
professionale**

DIETISTA in AMBITO CLINICO

Esperienza professionale

Dal 28 ottobre 2002 tuttora in servizio	Incarico a tempo indeterminato presso l'ospedale S. Anna di Cast Monti (36 ore settimanali di cui 10 dedicate al reparto di Cardiologia Riabilitativa)
2011 al 2023	Partecipazione annuale in veste di esperto esterno a progetti di educazione alimentare finalizzati alla prevenzione dei Disturbi del comportamento alimentare e dell'obesità presso l'ISTITUTO COMPRENSIVO STATALE "MATTEO MARIA BOIARDO" di Scandiano e Arceto (RE)
2023	Partecipazione veste di esperto esterno a progetti di educazione alimentare finalizzati alla prevenzione dei Disturbi del comportamento alimentare e dell'obesità presso Istituto di Istruzione Superiore "Cattaneo-Dall'Aglio" con sede in Via Impastato 3, 42035-Castelnovo né Monti (RE),
Dal 2003 al 2011	Interventi educativi per la promozione di un corretto stile di vita per la prevenzione delle malattie cardiovascolari e delle cronicità quali obesità e diabete, indirizzati alla popolazione e ai ragazzi delle scuole medie ed elementari, in collaborazione con i Servizi di Pediatria di comunità e Medicina dello sport ASMN distretto di C. Monti (RE), con il Comune di C. Monti e con l'associazione di volontariato "il Cuore Della Montagna"
Marzo- maggio 2014	Attività di docenza presso le scuole dell'Istituto comprensivo "G. Gregori" di Carpineti Casina scuola secondaria di 1° grado in relazione al progetto "VIVI CON GUSTO" - PERCORSO ALIMENTARE. (20 ore totali)
Dal 2008 al 2011	Attività ambulatoriale indirizzata a bambini e adolescenti con problemi alimentari quali obesità e disturbi del comportamento alimentare presso il servizio di Pediatria di Comunità distretto di C. Monti AUSL (RE)

Dal 2008 al 2009	Collaborazione all'elaborazione e realizzazione del progetto preventivo ed educativo: "UNA SANA ALIMENTAZIONE PER UN BAMBINO IN SALUTE" premiato dall'associazione Humanitas "PREMIO MIRASOLE 2009" e considerato fra i 10 migliori progetti. Iniziativa rivolta ai bambini e ai genitori già seguiti dal servizio ambulatoriale dei disturbi del comportamento alimentare presso il servizio di Pediatria di Comunità distretto di C. Monti AUSL (RE).
Dal 2003 al 2010	Educazione alimentare e assistenza a bambini affetti da diabete di tipo 1 ospiti presso i centri estivi territoriali del distretto di C. Monti AUSL (RE), pazienti seguiti dai servizi Diabetologici Pediatrici dell'ospedale Maggiore di Parma e Azienda Sanitaria Locale S. Maria Nuova.
Da febbraio a ottobre 2002	Attività di libera professione come Dietista presso ambulatorio privato in Borzano di Albinea (RE)
Da Luglio e settembre 2002	Educatrice presso il Centro Estivo di Pozza di Maranello (MO) alle dipendenze di Coop La Lumaca.
A partire dal 2 maggio 2002	Incarico pubblico temporaneo (3 mesi) in libera professione presso l' Azienda Sanitaria Locale di Vignola, presso il centro Diabetologico, come Operatore Professionale Sanitario Dietista.
Anno 2001-2002	Educazione Alimentare presso gli istituti scolastici (scuola elementare, media inferiore e superiori) di Modena, Reggio Emilia e provincia, alle dipendenze di: <ul style="list-style-type: none"> • CooConsumatori Nord Est di Reggio Emilia dal settembre 2001 al settembre 2002; • Coop La Lumaca di Modena da dicembre 2001 a ottobre 2002
Anno 2001	82 ore di volontariato a partire da febbraio 2001, presso il centro Diabetologico distretto di Scandiano AUSL RE.

Istruzione e formazione

A.A. 2006	Conversione creditizia Laurea in Dietistica <i>Facoltà di Medicina e Chirurgia</i> Università di Chieti Pescara (110/110 e lode) Tesi compilativa: <i>Sindrome di Prader Willi</i> .
A.A. 1999 - 2000	Diploma Universitario in Dietistica <i>Facoltà di Medicina e Chirurgia</i> Università di Modena-Reggio Emilia (conseguito con valutazione 110/110); Tesi di ricerca: " L'alimentazione come fattore di rischio nell'Infarto Miocardico Giovanile" (Relatore: Dott.essa Cardiologa Anna Vittoria Mattioli Reparto di Cardiologia Policlinico di Modena) Tirocinio presso: <ul style="list-style-type: none"> ▪ Centro diabetologico di Scandiano U.S.L. RE per un periodo di 2 mesi; ▪ Day Hospital di Psichiatria Policlinico di Modena per un periodo di 2 mesi; ▪ Centro Endocrinologico Policlinico di Modena per un periodo di 2 mesi; ▪ Centro Diabetologico Ospedale Estense di Modena per un periodo di 2 mesi; ▪ Reparto di Cardiologia Policlinico di Modena per un periodo di 3 mesi.
A.S. 1996 - 1997	Diploma di scuola superiore: <i>Economista Dietista</i> (conseguito con valutazione 56/60) ITFS Città del Tricolore Rivalta (RE);

Capacità e competenze personali

Conoscenza della lingua

Buone capacità comunicative e nel colloquio motivazionale;

Francese a livello scolastico. Inglese scientifico.

Ai sensi del D.Lgs 30 giugno 2003 n. 196, autorizzo la pubblicazione del curriculum e l'utilizzo dei dati contenuti per i fini stessi dell'accreditamento ECM.

Data 23/2/24

Firma Dott.sa Licia Notari
Dietista Ospedale S. Anna
Distretto di C. Monti AUSL di Reggio Emilia

