

## Emilia Romagna - Marche

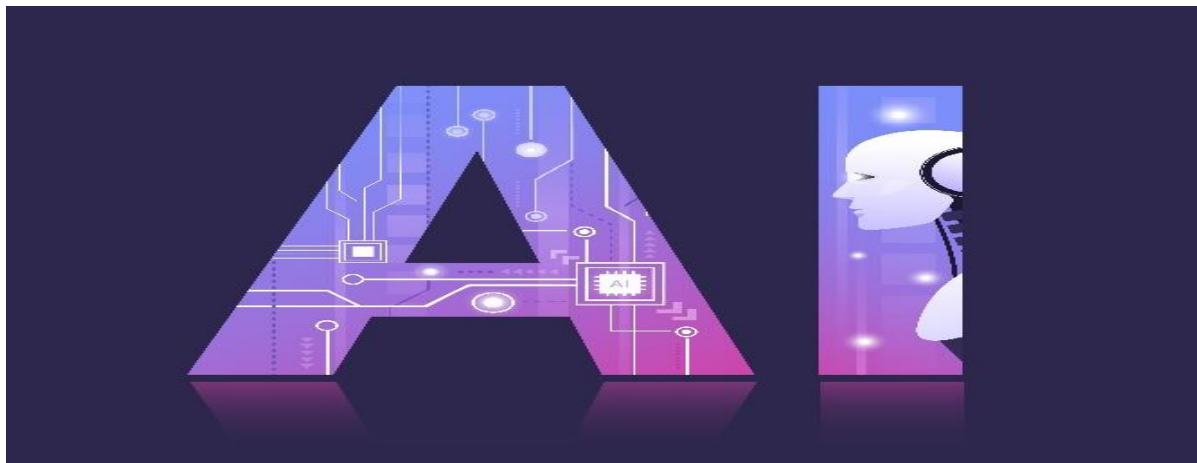

*L'Associazione Professionale "Proteo Fare Sapere" è soggetto qualificato per l'aggiornamento e la formazione del personale della Scuola (Direttiva MIUR 170/2016) ed è inserita nel FONADDS (Forum nazionale delle ass.ni professionali della scuola) con Decreto Ministeriale n. 189 del 02 marzo 2018*

iniziativa formativa *a.s.* 24/25



# Intelligenza Artificiale in classe

L' **Associazione Professionale Proteo Fare Sapere E.R. e Proteo Marche** , accreditate al Mim, , si propongono di fornire strumenti educativi per rendere la scuola più equa ed inclusiva in un mondo in continuo mutamento

Il documento realizzato da **"The Future of Education and Skills: Education 2030"** nella fattispecie ricorda che:

“Esiste una domanda crescente nei confronti delle scuole perché preparino gli studenti ai cambiamenti economici e sociali più rapidi, ai posti di lavoro che non sono stati ancora creati, alle tecnologie che non sono state ancora inventate e a risolvere problemi sociali che non esistevano in passato”.

**Il corso è pensato per docenti curiosi di approfondire il tema dell'Intelligenza Artificiale e sperimentarne modalità di utilizzo in classe, considerando tutti gli aspetti etici e critici connessi a questo nuovo supporto che impatta assai significativamente sulle dinamiche di insegnamento/apprendimento.**

**Dopo una introduzione teorica sulle origini dell'IA, una riflessione sui suoi limiti e sugli ambiti di utilizzo, gli insegnanti apprenderanno l'utilizzo di ChatGPT e delle varie app IA generative sia come strumenti di supporto al lavoro del docente, nella progettazione di attività didattiche innovative, nella predisposizione di sessioni di verifica, che come risorse a disposizione degli studenti per attività di approfondimento, creative e per sviluppare competenze trasversali di cittadinanza.**

#### **Formatore**

Roberto Sconocchini



**Da sempre impegnato nella ricerca e condivisione di ambienti di apprendimento innovativi, nella valorizzazione di strumenti e metodologie utili a rendere realmente gli studenti protagonisti del loro percorso di apprendimento e nella formazione rivolta ai docenti.**

**Da qualche tempo si occupa di ricercare e promuovere modalità di utilizzo dell'Intelligenza Artificiale generativa, quale importante supporto in grado di migliorare l'efficacia delle dinamiche di insegnamento/apprendimento**

Modalità di erogazione: *Online – Blended*

#### **Programma dettagliato**

**Modulo 1** Introduzione all'Intelligenza Artificiale, alla sua storia e ai suoi vantaggi per l'istruzione. Implicazioni etiche e sociali dell'AI e come affrontarle. Approccio a ChatGPT

**Modulo 2** Come usare i LLM a scuola. Strumenti AI a supporto dell'organizzazione del lavoro del docente. Alla scoperta di app IA generative per lavorare con immagini

**Modulo 3** Usare il supporto dell'AI per lavorare con testi, con presentazioni, con lo storytelling, con i video con le lingue. Le piattaforme didattiche che integrano l'AI

**Modulo 5** : attività di gaming in classe. Generare e istruire assistenti virtuali per le singole necessità della classe e del singolo studente

**DURATA (numero totale di ore): 15 ore certificate (10 di lezione sincrona e 5 per i materiali)**

**Destinatari: Docenti di tutti gli ordini di scuola**

**Certificazione: rilascio di un attestato finale di Proteo Fare Sapere E.R **in base alla tracciabilità della piattaforma****

CALENDARIO DEGLI INCONTRI	
ARGOMENTO	DATA <i>(tutti gli incontri si terranno dalle 16,30 alle 19)</i>
<ul style="list-style-type: none"><li>Introduzione all'Intelligenza Artificiale, alla sua storia e ai suoi vantaggi per l'istruzione. Implicazioni etiche e sociali dell'AI e come affrontarle. Approccio a ChatGPT</li></ul>	3 Febbraio 2025
<ul style="list-style-type: none"><li>Come usare i LLM a scuola. Strumenti AI a supporto dell'organizzazione del lavoro del docente. Alla scoperta di app IA generative per lavorare con immagini</li></ul>	4 febbraio 2025
<ul style="list-style-type: none"><li>Usare il supporto dell'AI per lavorare con testi, con presentazioni, con lo storytelling, con i video, con le lingue. Le piattaforme didattiche che integrano l'AI</li></ul>	6 febbraio 2025
<ul style="list-style-type: none"><li>attività di gaming in classe. Generare e istruire assistenti virtuali per le singole</li></ul>	24 marzo 2025

necessità della classe e del singolo studente	
--	--

**Piattaforma Proteo E.R.:** a seguito dell'iscrizione alle singole scuole saranno fornite via e-mail le credenziali (username e password) utili per accedere alla piattaforma, <http://formazione.proteofaresapereer.it/moodle30/>, dove troveranno i materiali e le videoregistrazioni

**I materiali ed i video saranno a disposizione per almeno un anno dopo la fine del corso**

**Il corso è rivolto alle scuole in quanto l'Intelligenza Artificiale (AI) riveste un ruolo centrale nel Piano Nazionale di Ripresa e Resilienza (PNRR) in Italia, e rappresenta un fattore essenziale per il raggiungimento degli obiettivi di digitalizzazione, ed inclusione sociale.**

**Le scuole potranno iscrivere il personale interessato inviando una mail, successivamente ogni corsista riceverà da Proteo ER il link al modulo di iscrizione al corso necessario per ricevere le credenziali di accesso alla Piattaforma Proteo E.R e l'attestato di partecipazione**

**Le scuole potranno iscrivere il loro personale inviando una mail con i dati del personale ( nome , cognome, indirizzo mail) a:**

**[segreteriaemiliaromagna@gmail.com](mailto:segreteriaemiliaromagna@gmail.com)**

**Alle scuole verrà rilasciata regolare fattura (P.iva 03912451204) relativa alla partecipazione del personale al corso previo invio di Buono d'ordine regolarmente compilato e sottoscritto dal Dirigente Scolastico,**

**Proteo Fare Sapere E.R. invierà tutto la documentazione di rito**

**Per ogni unità di personale l'Istituto pagherà €80**

**I docenti che si iscriveranno personalmente dovranno versare**

**a. Se iscritti alla Flc Cgil € 65 ( € 55 + 10 di iscrizione a Proteo Fare Sapere )**

**b. Se non iscritti € 100 ( € 90 + 10 di iscrizione a Proteo Fare Sapere )**

### **Modalità di iscrizione individuale**

Iscrizione a Proteo anno 2024	Iscrizione al corso
<u>Clicca qui</u>  Nel caso il link non funzionasse digitare: <a href="https://forms.gle/xkcweVV3DvsqCHzm7">https://forms.gle/xkcweVV3DvsqCHzm7</a>	<u>CLICCA QUI</u>  <a href="https://forms.gle/vAkkTrEkuuAiD5Y7">https://forms.gle/vAkkTrEkuuAiD5Y7</a>

**Modalità di pagamento Versamento su C/C intestato a Proteo Fare Sapere Emilia-Romagna IBAN: IT28S0306909606100000132180 Causale "Nome+Cognome+ AI**

**Invio della COPIA DEL BONIFICO di pagamento della quota di iscrizione a Proteo (Indirizzo a cui inviare il bonifico: [iscrizioniproteoer@gmail.com](mailto:iscrizioniproteoer@gmail.com))**

**Istruzioni per coloro che volessero fruire della carta del docente**

### **Creare il buono in 7 mosse**

- 1. Entrare nel portale <https://cartadeldocente.istruzione.it/>**
- 2. Entrare con la propria identità digitale (SPID)**
- 3. Cliccare sul pulsante "Crea buono"**
- 4. Alla voce : "Per quale tipologia di esercizio/ente?" selezionare FISICO**
- 5. Alla voce:"Per quale ambito?" selezionare FORMAZIONE E AGGIORNAMENTO**
- 6. Alla richiesta "Scegli un bene/servizio" selezionare  
CORSI AGGIORNAMENTO ENTI ACCREDITATI...**
- 7. Digitare l'importo del buono e cliccare su CREA BUONO**
- 8. Confermare e salvare il file PDF**
- 9. Inviare il Pdf a [iscrizioniproteoer@gmail.com](mailto:iscrizioniproteoer@gmail.com)**

**Contatti: [formazione@proteomarche.it](mailto:formazione@proteomarche.it) – Presidente Lidia Mangani**

***Presidente Proteo Fare Sapere Emilia-Romagna – prof.ssa Laura Villani - cell. 342 1445380***

Il corso, essendo organizzato da soggetto qualificato per l'aggiornamento, previa autorizzazione del capo di istituto, comporta l'eventuale esonero dal servizio

PARTECIPARE AL CORSO IN CASO DI IMPEGNI DI SERVIZIO: le iniziative, essendo organizzate da soggetto qualificato per l'aggiornamento (dm 08. 06. 2005), sono automaticamente autorizzate ai sensi degli artt. 64 e 67 ccnl 2006/ 2009 del comparto scuola), con esonero dal servizio e con sostituzione ai sensi della normativa sulle supplenze brevi e come formazione e aggiornamento dei dirigenti scolastici ai sensi dell'art. 21 ccnl 15/ 7/ 2011 area v e dispone dell'autorizzazione alla partecipazione in orario di servizio