



Ministero dell'Istruzione e del Merito - Ufficio Scolastico Regionale per il Lazio

ISTITUTO COMPRENSIVO «Fontanile Anagnino»

Scuola ad Indirizzo Musicale

Via del Fontanile Anagnino, 123 - 00118 ROMA - RMIC83500V
Tel. 067900151 - 0679896252 Distretto 18° C.F.80231390586 - Codice Univoco: UFDD7C
e-mail: RMIC83500V@istruzione.it - PEC: RMIC83500V@pec.istruzione.it
Sito Istituto: www.icfontanileanagnino.edu.it

Prot. n. *vedi segnature*

Al personale della scuola
Alle famiglie
e p.c. al DSGA

Al sito Web
Agli atti

OGGETTO: contributo volontario e assicurazione integrativa

Care famiglie,
nonostante tutte le risorse mobilitate con i finanziamenti europei, ci sono ancora molti progetti che possiamo realizzare con il vostro contributo e la vostra generosità!

assistenza tecnica per i
dispositivi della scuola



materiale per il
miglioramento degli spazi
della scuola (tende,
armadietti, pittura per le
pareti,...)



progetto di **supporto** alla
prevenzione della povertà
educativa e di individuazione
precoce dei Disturbi Specifici
di Apprendimento

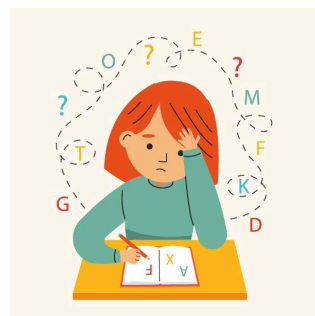

Spero, a nome dell'istituzione scolastica, che vogliate essere tutti parte del percorso formativo della nostra comunità; vorremmo realizzare quello che non è stato possibile finora.

Firmato digitalmente da SILVIA CUZZOLI



Contributo volontario per il miglioramento l'offerta formativa

Il contributo volontario, che viene richiesto alle famiglie delle alunne e alunni iscritti per l'a.s. 2024/2025, è indispensabile per offrire agli studenti della nostra scuola un'offerta formativa adeguata ai tempi e alle loro molteplici attitudini.

I nostri allievi vivono e apprendono in spazi in cui è possibile proporre numerose iniziative formative. Tuttavia il mantenimento e il miglioramento di questi ambienti e delle relative attività sono impegnativi e richiedono uno sforzo economico non colmabile con i fondi statali, sia per quanto riguarda i beni durevoli sia per quanto riguarda i materiali di consumo.

Il contributo non è una tassa imposta dalla scuola, bensì l'espressione di uno spirito collaborativo che crede nella partecipazione e nella condivisione di un progetto volto alla costruzione del bene comune.

Per questa ragione, con delibera del Consiglio di Istituto, viene proposto alle famiglie di contribuire ad attuare le iniziative di potenziamento dell'offerta formativa, attraverso la quota di:

- € 24,00 per 1 figlio
- € 38,00 per 2 figli
- € 42,00 per 3 o più figli

Le complessive erogazioni volontarie delle famiglie saranno destinate e successivamente rendicontate:

- nella misura del 50% per **materiale** necessario al potenziamento dell'offerta formativa;
- nella misura del 25% per **assistenza tecnica**;
- nella misura del 25% per progetto di supporto alla prevenzione della povertà educativa e di individuazione precoce dei Disturbi Specifici di Apprendimento.

Per poter procedere agli acquisti e agli affidamenti efficaci per questo anno scolastico, è necessario versare il contributo **dal 4 novembre ed entro il 30 novembre 2024.**

PER CHI EFFETTUA IL PAGAMENTO PER DUE E TRE FIGLI DEVE VERSARE SUL NOMINATIVO DEL FIGLIO MINORE.

Assicurazione Integrativa Alunni anno scolastico 2024 - 2025

Si comunica che questa Istituzione Scolastica ha sottoscritto una Polizza di Assicurazione Integrativa per Infortunio, Responsabilità Civile, Assistenza e Tutela Legale per l'a.s. 2023/2024 e in continuità ne sottoscriverà una per l'a.s. 2024/2025.

Le condizioni assicurative, le garanzie e le tabelle dei massimali sono disponibili sul sito dell'Istituto scolastico all'indirizzo: <https://icfontanileanagnino.edu.it/>

Ai fini di una migliore e chiara comunicazione, e per favorire una partecipazione sempre più attiva alla vita della Scuola, si forniscono alcune doverose informazioni, soprattutto alla luce delle novità normative intervenute quest'anno.

È bene premettere che, ai sensi del Decreto del Presidente della Repubblica n. 1124/1965, tutti gli alunni delle Scuole di ogni ordine e grado sono equiparati ai lavoratori dipendenti e, pertanto,



godono della copertura assicurativa INAIL obbligatoria contro gli infortuni, che viene attuata mediante la gestione diretta per conto dello Stato.

Pur tuttavia, fino allo scorso anno la copertura assicurativa obbligatoria fornita dallo Stato tutelava gli studenti esclusivamente in alcune attività ritenute pericolose come l'educazione fisica, le attività di laboratorio, ecc.. (art.4 DPR N.1124/1965). La tutela garantita dall'INAIL inoltre si limita esclusivamente ai casi di morte o di Invalidità Permanente $\geq 5^\circ$ punto percentuale. Sono quindi escluse tutte le altre prestazioni sanitarie in quanto erogate gratuitamente dal SSN.

Da quest'anno, l'articolo 18 del Decreto Legge 48/2023 convertito in Legge 3 luglio 2023, n. 85, ha introdotto importanti novità in ordine alla tutela infortunistica. Per l'anno scolastico 2023/2024, la tutela erogata dall'INAIL è estesa a tutte le attività e in tutti gli ambienti scolastici: «limitatamente agli eventi verificatisi all'interno dei luoghi di svolgimento delle attività didattiche o laboratoriali, e loro pertinenze, o comunque avvenuti nell'ambito delle attività inserite nel Piano triennale dell'offerta formativa» (articolo 18, comma 2, lettera f).

Nonostante questo ampliamento della copertura INAIL, si ribadisce l'opportunità, sia per gli alunni che per il personale, di continuare a prevedere la garanzia "infortuni" della polizza assicurativa integrativa, poiché garantisce una tutela infortunistica notevolmente più ampia di quella erogata dall'INAIL. (morte, invalidità permanente con una franchigia del 5%).

Nel dettaglio la polizza integrativa:

- a) Estende la tutela agli infortuni in itinere degli studenti;
- b) Prevede, all'interno delle tabelle, il pagamento fin dal primo punto percentuale di invalidità;
- c) Garantisce il pagamento delle spese mediche. Compresa quelle fisioterapiche, odontoiatriche o quelle necessarie per la riparazione o il riacquisto degli occhiali e degli apparecchi protesici danneggiati in caso di infortunio. Da ultimo prevedono diarie da gesso e da ricovero ospedaliero. Inoltre, **la polizza assicurativa integrativa, stipulata dalla scuola copre, come noto, anche la Responsabilità Civile per danni involontariamente causati a Terzi, per lesioni personali e per danneggiamenti a cose, in conseguenza di un fatto accidentale verificatosi in relazione all'attività svolta**: ad esempio un alunno che rompe l'effetto personale di un compagno o che, provocandone la caduta, il compagno si rompe un dente.

Circa i Viaggi di Istruzione, l'unico ramo operante per i partecipanti al viaggio che non hanno sottoscritto la polizza integrativa, è quello relativo all'Assistenza. Al partecipante al viaggio sarebbe quindi garantito esclusivamente il primo soccorso ma resterebbero escluse tutte le prestazioni ulteriori, fatto che rende troppo rischioso portare in gite scolastiche alunni non coperti dall'assicurazione integrativa.

Per quanto esposto, si ritiene necessario il versamento dell'assicurazione per la tutela dei minori durante tutte le attività previste nel Piano Triennale dell'Offerta Formativa.

Per ogni alunno dovrà essere versata una quota di € 8 dal 4 novembre ed entro il 30 novembre 2024 esclusivamente mediante Pago in Rete.

SI RICORDA CHE PER GLI ALUNNI/E BENEFICIARI DELLA L.104/1992 è Già PREVISTA LA COPERTURA ASSICURATIVA A CARICO DELLA SCUOLA



I Genitori riceveranno l'avviso di pagamento e potranno procedere con il pagamento.

La quietanza di pagamento dovrà essere consegnata a un docente per la scuola primaria e al docente coordinatore di classe per la scuola secondaria entro il **3 dicembre 2024**.

La Dirigente Scolastica
Prof.ssa Silvia Cuzzoli

(firma digitale)