

SOCIAL TOUR. *20 26*



22-23-24 MAGGIO
GUIDONIA MONTECELIO

NON E' UN EVENTO. E' UNA COMUNITA' CHE SI ACCENDE.

Il Social Tour non è solo un evento, bensì un'esperienza immersiva che unisce l'espressione artistica alla consapevolezza delle sfide sociali. Promuovendo la comprensione e l'accoglienza delle diversità, l'iniziativa mira ad eliminare i pregiudizi e a costruire una comunità più inclusiva e informata.

Il "Social Tour Guidonia Montecelio" è un'iniziativa culturale e sociale che ha preso vita nel giugno 2024, con l'obiettivo di sensibilizzare la comunità su problematiche sociali attraverso arte, sport, musica e attività comunitarie.



Questo progetto unico nasce da un'idea di Alessia Croce e Mattia Del Forno (cantante della band La Scelta e direttore artistico) in collaborazione con l'etichetta discografica Coffee Records. La manifestazione è stata patrocinata dal Comune di Guidonia Montecelio, dalla Regione Lazio, dalla ASL di RM5 e dal C.I.P (Comitato Italiano Paralimpico),

con il patrocinio di:



5.000+

PRESENZE TOTALI

3.000

SERATA FINALE

20+

OSPITI NAZIONALI

6

TESTATE NAZIONALI



**EDIZIONI
PRECEDENTI**

MARCO MASINI

**FEDERICO
ZAMPAGLIONE**

MARCELLO FONTE

ROBERTO PRUZZO

LELE SARALLO

MIRKO FREZZA

LA SCELTA

MARIO ERMITO

PIERDAVIDE CARONE

LUDOVICO FREMONT



TGR

Rai News

sky tg24

ANSAit

Il Messaggero **la Repubblica**

La partecipazione di artisti e ospiti di rilievo nazionale hanno trasformato il festival in un evento di forte impatto culturale e mediatico.

La rassegna stampa ha coinvolto testate nazionali e regionali , confermando il valore pubblico dell'iniziativa.

PROGRAMMA 2026

22 MAGGIO

TEATRO

SOCIALE

- Spettacolo dedicato al tema Bullismo e Cyberbullismo
- Mostra artistica e/o fotografica all'ingresso.
- Premi e riconoscimenti a giovani talenti
- Racconti delle realtà associative del territorio

23 MAGGIO

SPORT

& INCLUSIONE

- “Partita del Cuore del Territorio” con atleti, artisti, amministratori, influencer locali e associazioni.
- Dimostrazioni di sport paralimpici, esibizioni di danza acrobatica prima della partita
- Interventi di testimonial sportivi, personaggi, campioni olimpionici e atleti paralimpici.

PROGRAMMA 2026

24 MAGGIO

SOCIAL

VILLAGE

- MOSTRE E ATTIVITA' STREET ART
- PERFORMANCES ARTISTICHE di
MUSICA,DANZA,MODA,GIOCOLERIA
sin dal pomeriggio
- SFILATA DI MODA INCLUSIVA
"MODELLI SI NASCE"
- SPAZIO BAMBINI
- AREA SOSTENIBILITA' ENERGETICA
con partecipazione attiva del
pubblico.
- SPORT INCLUSIVO
- SPAZI INFORMATIVI e stand
ASSOCIAZIONI del territorio e
Nazionali.
- AREA FOOD ESTERNA
- DALLE 21:00 CONCERTO VARI
ARTISTI + SPECIAL GUEST (il concerto
è accessibile in LIS)

NOVITÀ 2026

L'ENERGIA SIAMO NOI.

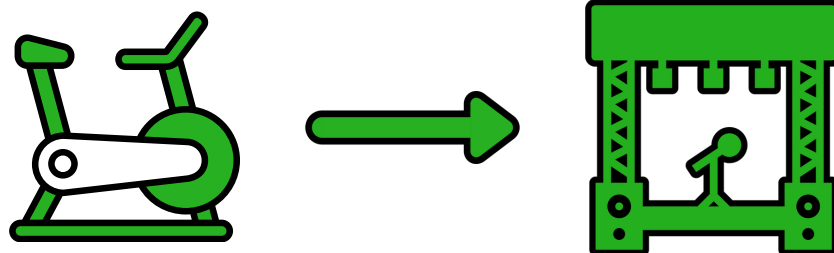

- Cyclette generatrici di energia
- Pedane cinetiche
- Postazioni interattive dove il pubblico contribuisce ad alimentare parte delle luci del palco

IMPATTO ATTESO



**UN IMPATTO MISURABILE,
CONDIVISO E DURATURO
PER IL TERRITORIO.**

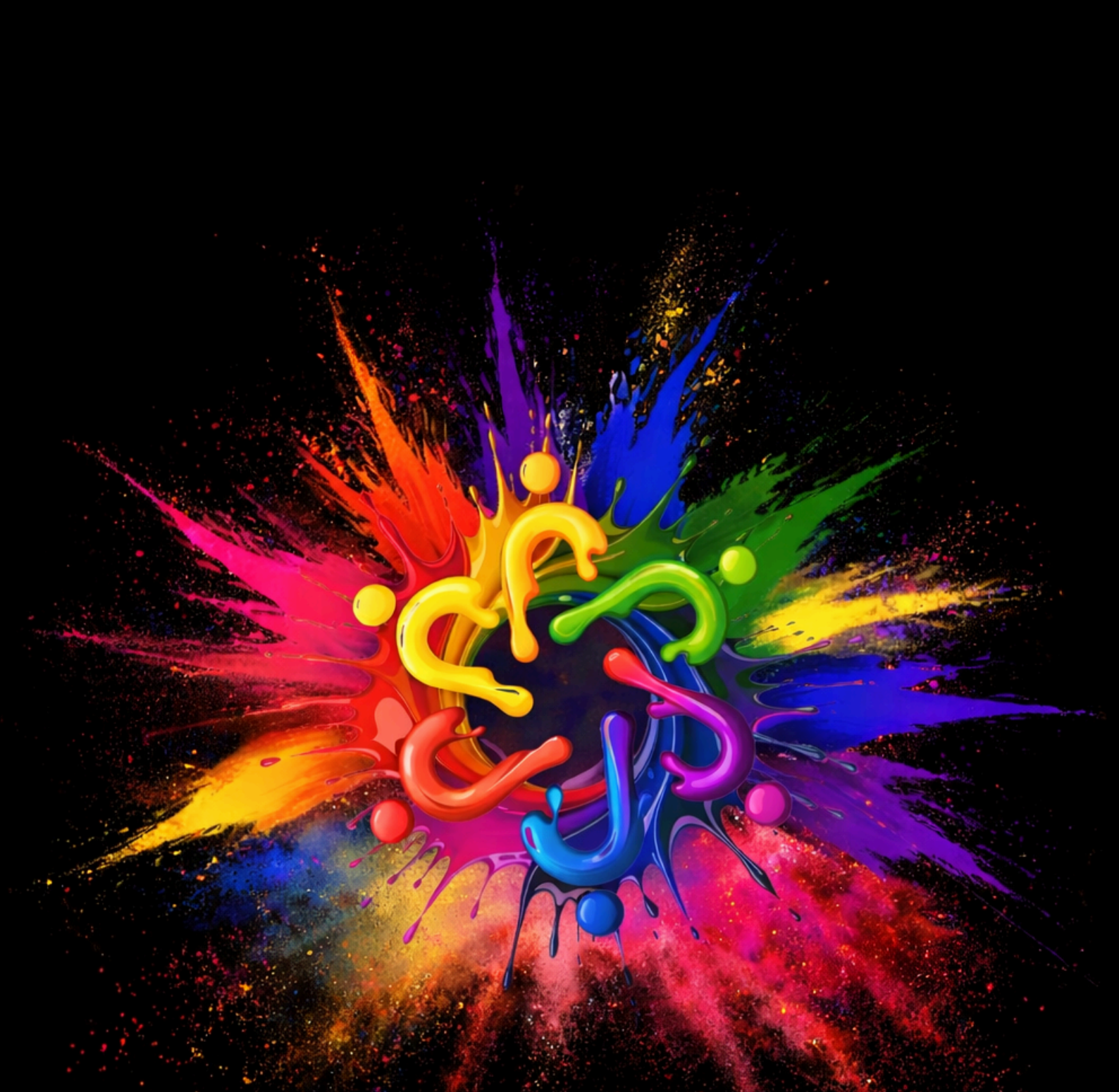

**TRE GIORNI.
UNA COMUNITÀ.
UN FESTIVAL CONDIVISO**

**CONOSCERE LE
DIVERSITA'
PER ABBATTERE
LE DIFFERENZE**



SOCIAL TOUR. 20
26