

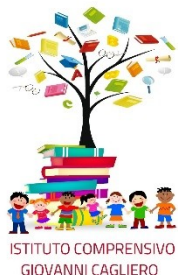

Ministero dell'Istruzione



UNIONE EUROPEA  
Fondo sociale europeo



Ministero dell'Istruzione  
Ufficio Scolastico Regione Lazio

*Istituto Comprensivo Giovanni Cagliari*

Largo Volumnia 11, 00181 Roma - Tel./Fax 06 7803254

PEO: rmic8gc00n@istruzione.it - PEC: rmic8gc00n@pec.istruzione.it

Sito Web: [www.icgcagliari.edu.it](http://www.icgcagliari.edu.it)

C.M. RMIC8GC00N - C.F. 80246110581



CIG:Z8F35B27F5

CUP:F89J21019030006

**OGGETTO: Disciplinare trattativa negoziata MEPA tramite RDO “Fornitura Cablaggio Strutturato LAN e WiFi”** “Avviso pubblico del Ministero dell’Istruzione prot.n. 20480 del 20/07/2021 per la realizzazione di reti locali, cablate e wireless, nelle scuole - Fondi Strutturali Europei – Programma Operativo Nazionale “Per la scuola, competenze e ambienti per l’apprendimento” 2014-2020. Asse II - Infrastrutture per l’istruzione – Fondo Europeo di Sviluppo Regionale (FESR) – REACT EU - Asse V – Priorità d’investimento: 13i – (FESR) “Promuovere il superamento degli effetti della crisi nel contesto della pandemia di COVID-19 e delle sue conseguenze sociali e preparare una ripresa verde, digitale e resiliente dell’economia” – Obiettivo specifico 13.1: Facilitare una ripresa verde, digitale e resiliente dell’economia - Azione 13.1.1 “Cablaggio strutturato e sicuro all’interno degli edifici scolastici” - Titolo “Cablaggio strutturato e sicuro all’interno degli edifici scolastici”;

## 1. PREMESSA

Nell’ambito del miglioramento dell’offerta formativa legata al Piano Nazionale di Ripresa e Resilienza, onde favorire e incrementare la transizione digitale nelle scuole, la scrivente istituzione scolastica intende affidare mediante trattativa richiesta RDO a n. 5 operatori economici con sistema M.E.P.A., in ottemperanza della determina del DS Dott.ssa Merolla Maria Rosaria della istituzione Comprensivo I.C. Cagliari ( ex Istituto

Comprensivo Largo Volumnia) prot. n° 5132 del 23/03/2022 la fornitura di servizi e attrezzature collegate alla suddetta transizione, come capitolato tecnico allegato.

La fornitura dovrà essere realizzata secondo le modalità e le specifiche definite nel presente disciplinare. Codesta ditta, è invitata a presentare la propria migliore offerta tecnico/economica per la realizzazione dell'attività in oggetto entro e non oltre **le ore 12,00 DEL GIORNO 29/03/2022.**  
**Alle ore 13.00 del 29/03/2022 si procederà all'apertura delle buste elettroniche presentate su MEPA**

La procedura d'acquisto, promossa dalla scrivente istituzione scolastica servirà per l'acquisto delle attrezzature per le reti dei relativi servizi connessi tramite consultazione mediante trattativa nell'ambito del Mercato Elettronico della P.A. (MEPA).

Ai sensi dell'art. 30 comma 1) e dell'art. 36 comma 1) si informa l'operatore economico che la stazione appaltante sta procedendo in parallelo con analoga trattativa rivolta ad ulteriori n°5 operatori economici. La trattativa su MEPA è utilizzata ai fini di indagine esplorativa di mercato e non obbliga la stazione appaltante alla stipula successiva.

I termini entro i quali poter inoltrare richieste di chiarimento sono indicati nel riepilogo della Trattativa a sistema. Le risposte alle richieste di chiarimento verranno inviate prima della scadenza dei predetti termini a tutti i partecipanti per via telematica attraverso la funzione dedicata nel Mercato Elettronico della Pubblica Amministrazione (MEPA)

## **2. OGGETTO**

### **2.1 Indicazioni generali**

**Premesso che l'intento della stazione appaltante è la realizzazione della fornitura nella sua integrità e non la mera consegna di attrezzature** sarà cura del fornitore affidatario prevedere la configurazione dei prodotti e dei servizi previsti indispensabili al corretto funzionamento dei dispositivi hardware software e accessori che si andrà a fornire, in sintonia con gli scopi del progetto stesso.

L'importo su cui si richiede ribasso è quello desunto dalla sezione MEPA nella categoria merceologica "beni informatici" **ovverosia euro trentottomilacinquecentottantaquattro, 15 (38584,15 ) complessivi massimi al netto di IVA al 22% se dovuta.** I costi dovranno essere indicati, pur essendo una fornitura "a Corpo", in aggiunta al documento di offerta generato dal MEPA, in maniera singola e dettagliata così come da format di offerta tecnico/economica allegato al presente disciplinare( parte integrante)

Il Responsabile del procedimento, ai sensi dell'art. 31, del Dlgs. n.50/2016, è il Dirigente Scolastico Dott.ssa Merolla Maria Rosaria.

La garanzia sui prodotti dovrà essere di almeno 24 (ventiquattro) mesi, dalla data di accettazione della fornitura, così come previsto **in premessa e ai successivi paragrafi 8/9/10**

### **2.2 Descrizione e caratteristiche tecniche dei prodotti**

Le attrezzature ed i relativi servizi richiesti sono quelli presenti nel capitolato allegato al presente disciplinare

## **3. Indicazione CIG e tracciabilità flussi finanziari**

Per consentire gli adempimenti previsti dalla L.136/2010 così come modificata e integrata dal decreto di legge 12 novembre 2010 n. 187 si comunica che il CIG del lotto unico è **Z8F35B27F5**

In particolare, si rammenta che il fornitore aggiudicatario assume gli obblighi di tracciabilità di cui alla menzionata normativa, pena la nullità assoluta del contratto. La scrivente amministrazione si riserva la facoltà di attuare eventuali verifiche sui contratti sottoscritti tra le parti.

**4. Oneri della sicurezza (art. 95, comma 10, del D.lgs. n. 50/2016)**

Nell'offerta economica l'operatore deve indicare i propri costi aziendali concernenti l'adempimento delle disposizioni in materia di salute e sicurezza sui luoghi di lavoro ed il prezzo complessivo indicato dal concorrente deve intendersi comprensivo di tali costi sicurezza.

**5. Luogo di esecuzione**

L'aggiudicatario dovrà eseguire le prestazioni contrattuali presso la propria sede o presso la sede dell'istituzione scolastica

**6. Modalità dell'offerta**

L'offerta dovrà essere presentata secondo il modello generato dal MEPA e in aggiunta sul modello di offerta tecnico allegato al presente disciplinare e firmata digitalmente dal legale rappresentante della ditta interpellata.

L'offerta dovrà essere integrata dalla dichiarazione di accettazione dell'allegato capitolato *tecnico*.

**7. Ulteriori informazioni**

In caso di richiesta di ulteriori informazioni queste dovranno essere inviati presso la casella di posta elettronica certificata [RMIC8GC00N@PEC.ISTRUZIONE.IT](mailto:RMIC8GC00N@PEC.ISTRUZIONE.IT)

Ai sensi dell'art. 16-bis, comma 10 D.L. 185/2008, convertito con modificazioni in Legge n. 2/2009, il Punto Ordinate procederà ad acquisire d'ufficio il **Documento Unico di Regolarità Contributiva (DURC)**.

**8. Condizioni particolari di fornitura**

*Le attività di consegna e configurazione includono: fornitura di dispositivi ed apparati lavori di posa in opera della fornitura, etichettatura delle prese e dei cavi, installazione degli armadi a RACK, servizio di **installazione** degli apparati attivi della rete LAN, servizio di **configurazione** degli apparati attivi della rete LAN, imballaggio, trasporto, facchinaggio, consegna al piano, n. 3 plessi. Tali attività dovranno essere effettuate da personale qualificato.*

**9. Consegna e installazione e collaudo**

*Il termine ultimo previsto per la consegna, l'installazione ed il collaudo di tutti i prodotti e l'espletamento di tutti i servizi oggetto del presente Contratto è **120 (centoventi) giorni dalla stipula**. In caso di esito positivo del collaudo, effettuato dall'Istituzione Scolastica Punto Ordinate, la data del verbale varrà come **Data di Accettazione della fornitura** con riferimento alle specifiche verifiche effettuate ed indicate nel verbale, fatti salvi i vizi non facilmente riconoscibili e la garanzia e l'assistenza prestate dal produttore ed eventualmente dal Fornitore. Nel caso di esito negativo del collaudo, il Fornitore dovrà sostituire entro 5 (cinque) giorni lavorativi le apparecchiature non perfettamente funzionanti svolgendo ogni attività necessaria affinché il collaudo sia ripetuto e positivamente superato.*

**10. Ulteriori condizioni da rispettare**

- a) *Tutte le apparecchiature devono essere di **primaria casa internazionale** e devono essere fornite **ALMENO** delle caratteristiche tecniche funzionali minime indicate nel capitolato;*
- b) *Il prezzo offerto deve essere specificatamente indicato al netto di iva, e comprensivo di imballaggio, trasporto, facchinaggio, garanzia, installazione se richiesta (anche del software), collaudo, montaggio;*
- c) *Consegna di tutto il materiale come da specifiche del disciplinare di gara;*

- d) Installazione configurazione e collaudo di tutte le apparecchiature fornite entro la data indicata.*
- e) Tutte le apparecchiature devono essere obbligatoriamente in regola con la normativa riguardante la sicurezza nei luoghi di lavoro (L.81/08) e con le norme sulla sicurezza e affidabilità degli impianti (L.37/08);*
- f) Tutte le apparecchiature devono essere inoltre in regola con la normativa vigente*

**11 Definizione delle controversie**

*Le eventuali controversie, che dovessero insorgere durante lo svolgimento del servizio tra il prestatore e l'Istituto Scolastico, saranno demandate al giudice ordinario. Il foro competente è quello di Roma*

**In Allegato:**

- 1) Capitolato tecnico

Il modello economico da utilizzare sarà quello presente su MEPA

Il responsabile Unico del Procedimento

IL DIRIGENTE SCOLASTICO

Dott.ssa Merolla Maria Rosaria

(firma digitale)