

**Informativa sul trattamento dei dati personali ai sensi degli art. 13 e 14 del Regolamento (UE) 2016/679**

**Con questa informativa l’Agenzia delle Entrate spiega come tratta i dati raccolti e quali sono i diritti riconosciuti all’interessato ai sensi del Regolamento (UE) 2016/679, relativo alla protezione delle persone fisiche con riguardo al trattamento dei dati personali e del D.Lgs. n. 196/2003, in materia di protezione dei dati personali, così come modificato dal D.Lgs. n. 101/2018.**

<b>Finalità del trattamento</b>	I dati da lei forniti con questo modello verranno trattati dall’Agenzia delle Entrate per le finalità di liquidazione, accertamento e riscossione delle imposte.
<b>Conferimento dei dati</b>	I dati richiesti devono essere forniti obbligatoriamente per potersi avvalere degli effetti delle disposizioni in materia di dichiarazione dei redditi. L’omissione e/o l’indicazione non veritiera di dati può far incorrere in sanzioni amministrative o, in alcuni casi, penali. L’indicazione del numero di telefono o cellulare, del fax e dell’indirizzo di posta elettronica è facoltativa e consente di ricevere gratuitamente dall’Agenzia delle Entrate informazioni e aggiornamenti su scadenze, novità, adempimenti e servizi offerti. Il Modello ISA costituisce parte integrante del presente modello ed è utilizzato per la dichiarazione dei dati rilevanti ai fini dell’applicazione e dell’aggiornamento degli indici sintetici di affidabilità fiscale di cui all’art. 9-bis del Decreto Legge 24 aprile 2017, n. 50, così come convertito dalla Legge 21 giugno 2017, n. 96.
<b>Base giuridica</b>	La base giuridica del trattamento è da individuarsi nell’esercizio di pubblici poteri connessi allo svolgimento delle predette attività (liquidazione, accertamento e riscossione) di cui è investita l’Agenzia delle Entrate (art. 6, §1 lett. e) del Regolamento), in base a quanto previsto dalla normativa di settore. Il Decreto del Presidente della Repubblica del 22 luglio 1998, n. 322 stabilisce le modalità per la presentazione delle dichiarazioni relative alle imposte sui redditi, all’imposta regionale sulle attività produttive e all’imposta sul valore aggiunto, ai sensi dell’articolo 3, comma 136, della legge 23 dicembre 1996, n. 662.
<b>Periodo di conservazione dei dati</b>	I dati saranno conservati fino al 31 dicembre dell’undicesimo anno successivo a quello di presentazione della dichiarazione di riferimento ovvero entro il maggior termine per la definizione di eventuali procedimenti giurisdizionali o per rispondere a richieste da parte dell’Autorità giudiziaria.
<b>Categorie di destinatari dei dati personali</b>	I suoi dati personali non saranno oggetto di diffusione, tuttavia, se necessario potranno essere comunicati: <ul style="list-style-type: none"><li>• ai soggetti cui la comunicazione dei dati debba essere effettuata in adempimento di un obbligo previsto dalla legge, da un regolamento o dalla normativa comunitaria, ovvero per adempiere ad un ordine dell’Autorità Giudiziaria;</li><li>• ai soggetti designati dal Titolare, in qualità di Responsabili, ovvero alle persone autorizzate al trattamento dei dati personali che operano sotto l’autorità diretta del titolare o del responsabile;</li><li>• ad altri eventuali soggetti terzi, nei casi espressamente previsti dalla legge, ovvero ancora se la comunicazione si renderà necessaria per la tutela dell’Agenzia in sede giudiziaria, nel rispetto delle vigenti disposizioni in materia di protezione dei dati personali.</li></ul>
<b>Modalità del trattamento</b>	I dati personali saranno trattati anche con strumenti automatizzati per il tempo strettamente necessario a conseguire gli scopi per cui sono stati raccolti. L’Agenzia delle Entrate attua idonee misure per garantire che i dati forniti vengano trattati in modo adeguato e conforme alle finalità per cui vengono gestiti; l’Agenzia delle Entrate impiega idonee misure di sicurezza, organizzative, tecniche e fisiche, per tutelare le informazioni dall’alterazione, dalla distruzione, dalla perdita, dal furto o dall’utilizzo improprio o illegittimo. Il modello può essere consegnato a soggetti intermediari individuati dalla legge (centri di assistenza, associazioni di categoria e professionisti) che tratteranno i dati esclusivamente per la finalità di trasmissione del modello all’Agenzia delle Entrate. Per la sola attività di trasmissione, gli intermediari assumono la qualifica di “titolare del trattamento” quando i dati entrano nella loro disponibilità e sotto il loro diretto controllo.
<b>Titolare del trattamento</b>	Titolare del trattamento dei dati personali è l’Agenzia delle Entrate, con sede in Roma, via Giorgione n. 106 - 00147.
<b>Responsabile del trattamento</b>	L’Agenzia delle Entrate si avvale di Sogei Spa, in qualità di partner tecnologico al quale è affidata la gestione del sistema informativo dell’Anagrafe tributaria, designata per questo Responsabile del trattamento. e di SOSE Spa, in qualità di partner metodologico, alla quale sono affidate le attività di analisi correlate alla elaborazione ed all’aggiornamento degli indici sintetici di affidabilità fiscale nonché le attività di analisi correlate, per questo individualmente designate Responsabile del trattamento ai sensi dell’art. 28 del Regolamento (UE) 2016/679
<b>Responsabile della Protezione dei Dati</b>	Il dato di contatto del Responsabile della Protezione dei Dati dell’Agenzia delle Entrate è: entrate.dpo@agenziaentrate.it
<b>Diritti dell’interessato</b>	L’interessato ha il diritto, in qualunque momento, di ottenere la conferma dell’esistenza o meno dei dati forniti anche attraverso la consultazione all’interno della propria area riservata, area Consultazioni del sito web dell’Agenzia delle Entrate. Ha, inoltre, il diritto di chiedere, nelle forme previste dall’ordinamento, la rettifica dei dati personali inesatti e l’integrazione di quelli incompleti e di esercitare ogni altro diritto ai sensi degli articoli 18 e 20 del Regolamento laddove applicabili. Tali diritti possono essere esercitati con richiesta indirizzata a: Agenzia delle Entrate, Via Giorgione n. 106 - 00147 Roma - indirizzo di posta elettronica: entrate.updp@agenziaentrate.it Qualora l’interessato ritenga che il trattamento sia avvenuto in modo non conforme al Regolamento e al D.Lgs. 196/2003 potrà rivolgersi al Garante per la Protezione dei dati Personali, ai sensi dell’art. 77 del medesimo Regolamento. Ulteriori informazioni in ordine ai suoi diritti sulla protezione dei dati personali sono reperibili sul sito web del Garante per la Protezione dei Dati Personali all’indirizzo <a href="http://www.garanteprivacy.it">www.garanteprivacy.it</a> .
<b>Consenso</b>	L’Agenzia delle Entrate, in quanto soggetto pubblico, non deve acquisire il consenso degli interessati per trattare i loro dati personali. Gli intermediari non devono acquisire il consenso degli interessati per il trattamento dei dati in quanto è previsto dalla legge.

**La presente informativa viene data in via generale per tutti i titolari del trattamento sopra indicati.**



CODICE FISCALE

9 7 7 1 3 2 2 0 5 8 6

2022



**QUADRO ST**

Ritenute operate, trattenute per assistenza fiscale, e imposte sostitutive

Mod. N. **0 1**

Sezione I  
Erario

ST1	CODICE FISCALE DEL SOSTITUTO D'IMPOSTA (da compilare solo in caso di operazioni straordinarie e successioni)						Eventi eccezionali <sup>2</sup>	
	Periodo di riferimento mese   anno		Ritenute operate	Crediti di imposta utilizzati a scampo			Importo versato	Interessi
1	2	3	4	5	6	7	8	
ST2	01	2021	216,80			216,80		
	9	10	11	14			15	16
	<input type="checkbox"/>		100E	26	01	2021		
ST3	04	2021	87,81			87,81		
	9	10	11	14			15	16
	<input type="checkbox"/>		100E	09	04	2021		
ST4	04	2021	120,00			120,00		
	9	10	11	14			15	16
	<input type="checkbox"/>		104E	19	04	2021		
ST5	07	2021	2.146,32			2.146,32		
	9	10	11	14			15	16
	<input type="checkbox"/>		100E	15	07	2021		
ST6	07	2021	218,07			218,07		
	9	10	11	14			15	16
	<input type="checkbox"/>		100E	30	07	2021		
ST7	08	2021	184,85			184,85		
	9	10	11	14			15	16
	<input type="checkbox"/>		100E	25	08	2021		
ST8								
	9	10	11	14			15	16
	<input type="checkbox"/>							
ST9								
	9	10	11	14			15	16
	<input type="checkbox"/>							
ST10								
	9	10	11	14			15	16
	<input type="checkbox"/>							
ST11								
	9	10	11	14			15	16
	<input type="checkbox"/>							
ST12								
	9	10	11	14			15	16
	<input type="checkbox"/>							
ST13								
	9	10	11	14			15	16
	<input type="checkbox"/>							

**Sezione II**  
**Addizionale**  
**regionale**

	Periodo di riferimento		Ritenute operate	Crediti di imposta utilizzati a sconto	Importo versato			Interessi	
	mese	anno			giorno	mese	anno	Nota	Importo sospeso
ST14	1		2	6	7		8		
	9	10		11	13		14	15	16
ST15	1		2	6	7		8		
	9	10		11	13		14	15	16
ST16	1		2	6	7		8		
	9	10		11	13		14	15	16
ST17	1		2	6	7		8		
	9	10		11	13		14	15	16
ST18	1		2	6	7		8		
	9	10		11	13		14	15	16
ST19	1		2	6	7		8		
	9	10		11	13		14	15	16
ST20	1		2	6	7		8		
	9	10		11	13		14	15	16
ST21	1		2	6	7		8		
	9	10		11	13		14	15	16
ST22	1		2	6	7		8		
	9	10		11	13		14	15	16
ST23	1		2	6	7		8		
	9	10		11	13		14	15	16
ST24	1		2	6	7		8		
	9	10		11	13		14	15	16
ST25	1		2	6	7		8		
	9	10		11	13		14	15	16

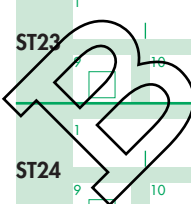
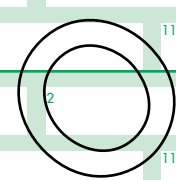
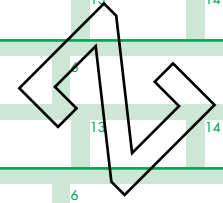
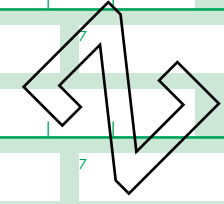
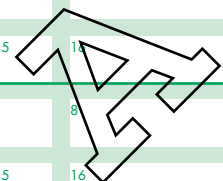

**Sezione III**

Ritenute su redditi di capitale

**DATI RELATIVI ALL'INTERMEDIARIO NON RESIDENTE**

ST	Codice ABI		Cod. Id. Internazionale BIC/SWIFT						Codice fiscale			Codice Stato estero	
	1	2	3	4	5	6	7	8	9	10	11		12
Denominazione													
Periodo di riferimento													
mese		anno		Ritenute operate			Crediti di imposta utilizzati a scampo			Importo versato			
1	2	3	4	5	6	7	8	9	10	11	12	13	14
Interessi		Ravvedimento		Note			Codice tributo			Data di versamento			
8		9		10			11			giorno mese anno			
14	15	16	17	18	19	20	21	22	23	24	25	26	27
ST26													
ST27													
ST28													
ST29													
ST30													
ST31													
ST32													
ST33													
ST34													
ST35													
ST36													
ST37													

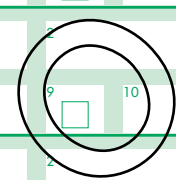
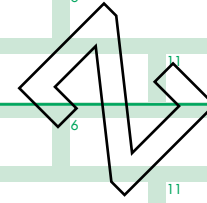
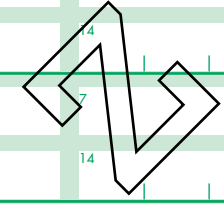
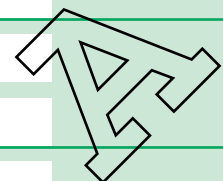

Sezione IV

Imposta sostitutiva di cui agli artt. 6 e 7 del D.Lgs. 21/11/97, n. 461 e altre imposte sostitutive applicate

DATI RELATIVI ALL'INTERMEDIARIO NON RESIDENTE

ST38	Codice ABI 1		Cod. Id. Internazionale BIC/SWIFT 2					Codice fiscale 3			Denominazione 4			Codice Stato estero 5				
	Periodo di riferimento mese anno		Ammontare plusvalenze e altri proventi 2		Imposta applicata 3		Importi utilizzati a scoppio 4		Crediti di imposta utilizzati a scoppio 6		Importo versato 7							
ST39	Interessi 8		Ravvedimento 9		Note 10		Codice tributo 11		Data di versamento giorno mese anno 14									
	ST40	1	2	3	4	5	6	7	8	9	10	11	12	13	14	15	16	17
ST41	1	2	3	4	5	6	7	8	9	10	11	12	13	14	15	16	17	18
ST42	1	2	3	4	5	6	7	8	9	10	11	12	13	14	15	16	17	18
ST43	1	2	3	4	5	6	7	8	9	10	11	12	13	14	15	16	17	18
ST44	1	2	3	4	5	6	7	8	9	10	11	12	13	14	15	16	17	18
ST45	1	2	3	4	5	6	7	8	9	10	11	12	13	14	15	16	17	18
ST46	1	2	3	4	5	6	7	8	9	10	11	12	13	14	15	16	17	18
ST47	1	2	3	4	5	6	7	8	9	10	11	12	13	14	15	16	17	18
ST48	1	2	3	4	5	6	7	8	9	10	11	12	13	14	15	16	17	18
ST49	1	2	3	4	5	6	7	8	9	10	11	12	13	14	15	16	17	18

