

LICEO ARTISTICO BRUNO MUNARI



LICEO ARTISTICO STATALE
"BRUNO MUNARI"
Castelmassa (Ro)

DOVE SI TROVA?

Via Giacomo Matteotti, 34

- Castelmassa
(RO)



È SCUOLA A SÉ?

Fa parte dell'ISS Bruno Munari con:

- IPSIA “Enzo Bari”
(Badia Polesine)

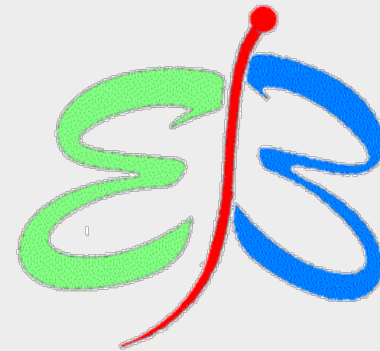

- IPSAA “M. e T. Bellini”
(Trecenta)



10, STUDENTE, SONO IMPORTANTE?

La scuola si impegna
a rispettarvi in tutte
le mie sfaccettature.



E ad aiutarmi a crescere durante il
percorso educativo.

10, STUDENTE, DEVO FARE QUALCOSA?

Devo impegnarmi a
rispettare le regole
della scuola.



E ad aiutare i miei compagni
durante il nostro percorso.

INTITOLAZIONE DELLA SCUOLA

A.s. 2009/2010

120° anniversario della fondazione

La scuola ha ottenuto l'intitolazione a Bruno Munari, definito "uno dei massimi protagonisti dell'arte, del design e della grafica del XX secolo".

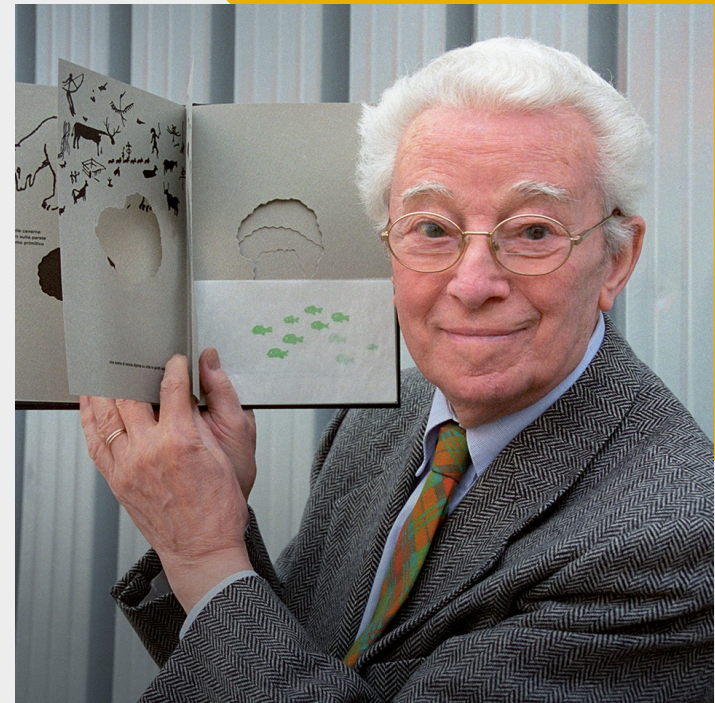

I NOSTRI INDIRIZZI: IL LICEO ARTISTICO – CORSO DIURNO

Presente sul territorio dal 1890

-
- Articolato in:
 - corso diurno (Arti figurative, Design della moda, Design dei metalli e dell'oreficeria, Architettura e ambiente)

1 I NOSTRI INDIRIZZI: IL LICEO ARTISTICO – CORSO SERALE

- corso serale* (Arti figurative,
Design della moda)

* prevede una didattica modulare
con la possibilità di completare il
percorso di studi in tre anni
(Primo Periodo - Secondo Periodo -
Terzo Periodo)

1 3 INDIRIZZI

ARTI

- FIGURATIVE

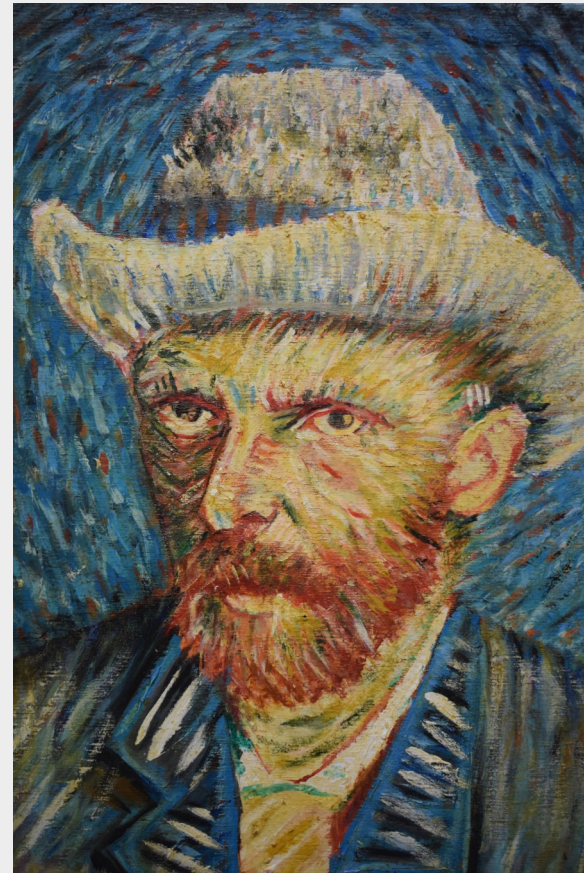

13 INDIRIZZI

DESIGN

- DELLA MODA

- DESIGN

- DEI METALLI

- E DELL'OREFICERIA

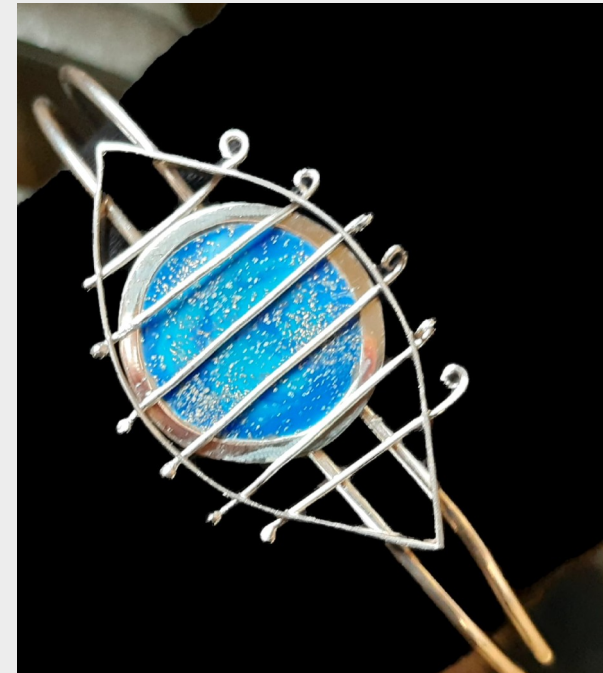

13 INDIRIZZI

ARCHITETTURA

• E AMBIENTE



PIANO DI STUDI: CORSO DIURNO

| | Piano degli Studi | 1° Biennio | | 2° Biennio | | 5° Anno |
|-------------|----------------------------------|------------|---------|------------|---------|---------|
| | | 1° Anno | 2° Anno | 3° Anno | 4° Anno | |
| AREA COMUNE | Lingua e letteratura italiana | 4 | 4 | 4 | 4 | 4 |
| | Lingua e Cultura Straniera | 3 | 3 | 3 | 3 | 3 |
| | Storia e Geografia | 3 | 3 | / | / | / |
| | Storia | / | / | 2 | 2 | 2 |
| | Filosofia | / | / | 2 | 2 | 2 |
| | Matematica | 3 | 3 | 2 | 2 | 2 |
| | Fisica | / | / | 2 | 2 | 2 |
| | Scienze Naturali | 2 | 2 | / | / | / |
| | Chimica | / | / | 2 | 2 | / |
| | Scienze Motorie e Sportive | 2 | 2 | 2 | 2 | 2 |
| | Religione Cattolica/ Alternativa | 1 | 1 | 1 | 1 | 1 |

| | | | | | | |
|-------------------|----------------------------------|---|---|---|---|---|
| AREA ARTISTICA | Storia dell'Arte | 3 | 3 | 3 | 3 | 3 |
| | Discipline Grafiche e Pittoriche | 4 | 4 | / | / | / |
| | Discipline Geometriche | 3 | 3 | / | / | / |
| | Discipline plastiche e scultoree | 3 | 3 | / | / | / |
| | Laboratorio Artistico | 3 | 3 | / | / | / |

| | | | | | | |
|----------------------|--|---|---|---|---|---|
| Area di indirizzo | Indirizzo Arti grafiche Figurative | | | | | |
| | Laboratorio della Figurazione | / | / | 6 | 6 | 8 |
| | Discipline grafiche e pittoriche e/o Discipline plastiche e scultoree | / | / | 6 | 6 | 6 |

| | | | | | | |
|----------------------|--|---|---|---|---|---|
| Area di indirizzo | Architettura e Ambiente | | | | | |
| | Laboratorio della Figurazione | / | / | 6 | 6 | 8 |
| | Discipline grafiche e pittoriche e/o Discipline plastiche e scultoree | / | / | 6 | 6 | 6 |

| | | | | | | |
|----------------------|------------------------------------|---|---|---|---|---|
| Area di indirizzo | Indirizzo Design della Moda | | | | | |
| | Laboratorio della progettazione | / | / | 6 | 6 | 8 |
| | Discipline progettuali Design | / | / | 6 | 6 | 6 |

BIENNIO E TRIENNIO

→ biennio: materie comuni, con rotazione dei laboratori

→ triennio: discipline specialistiche che determinano il profilo professionale di ciascun indirizzo

IL CORSO SERALE

→ Si differenzia dal diurno per la riduzione del monte ore settimanale, con un orario che si sviluppa da lunedì a venerdì per cinque unità orarie giornaliere ridotte

1 2 INDIRIZZI

ARTI

- FIGURATIVE



1 2 INDIRIZZI

DESIGN

- DELLA MODA



PIANO DI STUDI: CORSO SERALE

| Area | Disciplina | 1° Periodo | | 2° Periodo | | 3° Periodo |
|------|------------|------------|---------|------------|---------|------------|
| | | 1° Anno | 2° Anno | 3° Anno | 4° Anno | 5° Anno |

| | | | | | | |
|----------------|-------------------------------------|---|---|---|---|---|
| AREA COMUNE | Lingua e letteratura Italiana | 3 | 3 | 3 | 3 | 3 |
| | Lingua Inglese | 2 | 2 | 2 | 2 | 2 |
| | Storia e Geografia | 2 | 2 | / | / | / |
| | Storia e Filosofia | / | / | 3 | 3 | 3 |
| | Matematica e Fisica* | 2 | 2 | 3 | 3 | 3 |
| | Scienze Naturali | 3 | / | / | / | / |
| | Chimica | / | / | 3 | / | / |
| | Religione Cattolica/ Alternativa | 1 | | 1 | | 1 |
| | Storia dell'Arte | 2 | 2 | 2 | 2 | 2 |

PIANO DI STUDI: CORSO SERALE

| Area | Disciplina | 1° Periodo | | 2° Periodo | | 3° Periodo |
|-----------------------|----------------------------------|------------|---------|------------|---------|------------|
| | | 1° Anno | 2° Anno | 3° Anno | 4° Anno | 5° Anno |
| AREA ARTISTICA | Discipline Grafiche e Pittoriche | 3 | 3 | / | / | / |
| | Discipline Geometriche | 2 | 3 | / | / | / |
| | Discipline Plastiche | 2 | 3 | / | / | / |
| | Laboratorio Artistico | 2 | 2 | / | / | / |
| AREA DI INDIRIZZO | Laboratorio d'indirizzo | / | / | 3 | 5 | 6 |
| | Progettazione | / | / | 4 | 4 | 4 |
| Ore totali di lezione | | 24 | 23 | 24 | 23 | 24 |

*(Matematica nel 1° periodo, matematica e fisica nel 2° e nel 3° periodo)

STUDIANDO VIAGGIANDO

È un progetto che permette ai ragazzi figli di famiglie itineranti (circo e attrazioni fieristiche) di assolvere l'obbligo scolastico.

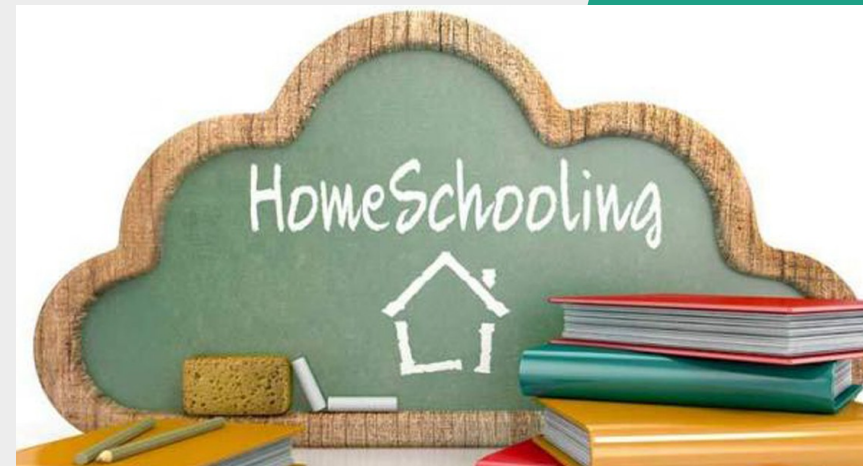

CHE COSA SI DIVENTA?

Il Liceo Artistico “B.Munari” oltre a porre le basi per future attività lavorative, serve a far acquisire una formazione culturale generale, con una particolare attenzione ai linguaggi e alle forme dell’espressione artistica; in esso si diventa sempre più creativi, originali, sensibili al bello, critici, capaci di osservare e analizzare un’immagine, un oggetto, un colore, un manifesto pubblicitario, di esprimere le proprie idee, di accettare la novità e la diversità come ricchezza.

LA MASCOTTE: BRUNO

Splendido esemplare
di soriano dal manto
rosso tigrato.

E' stato battezzato 'Bruno',
proprio in onore di Bruno Munari,
a cui è intitolata la scuola.



VI ASPETTIAMO!

