

Tre indirizzi...

...un unico istituto



«Se ascolto, dimentico.
Se vedo, ricordo.
Se faccio, capisco.»

Bruno Munari

Il percorso del Liceo Artistico è finalizzato allo studio dei fenomeni estetici, attraverso l'acquisizione dei metodi specifici della ricerca e la padronanza dei linguaggi e delle tecniche figurative. Guida lo studente a sviluppare le competenze necessarie per dare espressione alla propria creatività e all'acquisizione delle capacità progettuali nell'ambito delle arti. Nel primo biennio le materie di studio sono comuni, mentre gli ultimi tre anni sono caratterizzati da discipline specialistiche che determinano il profilo professionale di ciascun indirizzo.

Piano degli studi		I° biennio		II° biennio		
		1° anno	2° anno	3° anno	4° anno	5° anno
ATTIVITÀ E INSEGNAMENTI OBBLIGATORI PER TUTTI GLI STUDENTI – ORARIO SETTIMANALE						
AREA COMUNE	Lingua e Letteratura Italiana	4	4	4	4	4
	Lingua e Cultura Straniera (Inglese)	3	3	3	3	3
	Storia e Geografia	3	3			
	Storia			2	2	2
	Filosofia			2	2	2
	Matematica e Informatica	3	3			
	Matematica			2	2	2
	Fisica			2	2	2
	Scienze Naturali	2	2			
	Chimica dei materiali			2	2	
Scienze Motorie e Sportive	2	2	2	2	2	
Religione Cattolica/Alternativa	1	1	1	1	1	
AREA ARTISTICA	Storia dell'Arte	3	3	3	3	3
	Discipline Grafiche e Pittoriche	4	4			
	Discipline Geometriche	3	3			
	Discipline Plastiche e Scultoree	3	3			
	Laboratorio Artistico	3	3			
Indirizzo: ARTI FIGURATIVE GRAFICO-PITTORICO						
AREA di INDIRIZZO	Laboratorio della Figurazione			6	6	8
	Discipline Grafiche e Pittoriche e/o Discipline Plastiche e Scultoree			6	6	6
Indirizzo: ARCHITETTURA E AMBIENTE						
AREA di INDIRIZZO	Laboratorio di Architettura			6	6	8
	Discipline Progettuali Architettura e Ambiente			6	6	6
Indirizzo: DESIGN - ARTE DELLA MODA						
AREA di INDIRIZZO	Laboratorio del Design della Moda			6	6	8
	Discipline Progettuali Design della Moda			6	6	6



LICEO ARTISTICO STATALE
"BRUNO MUNARI"
Castelmassa (Ro)

LICEO ARTISTICO 'Bruno Munari' Castelmassa

Contatti di sede:
Indirizzo Via Matteotti, 34
45035 Castelmassa (RO)
Telefono 0425 81140
Sito www.iisbrunomunari.edu.it
E.Mail rois003006@istruzione.it

I NOSTRI CORSI

INDIRIZZO ARTI FIGURATIVE



L'indirizzo Arti Figurative offre una solida formazione sui fondamenti storici e tecnici della grafica, pittura e scultura, preparando gli studenti a sviluppare progetti creativi.



INDIRIZZO ARCHITETTURA E AMBIENTE

L'indirizzo Architettura e Ambiente fornisce una formazione approfondita in progettazione architettonica e ambientale, con particolare attenzione all'ambiente naturale e costruito. Il corso integra lo studio storico, sociale e ambientale dell'architettura con tecniche espressive, grafiche e tridimensionali, per la progettazione di nuovi spazi e la programmazione urbanistica.

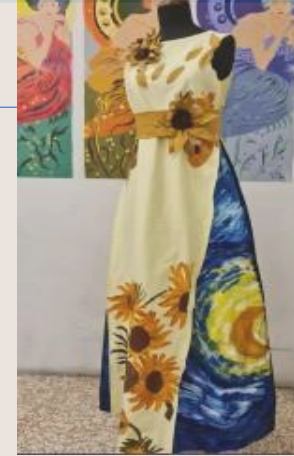

INDIRIZZO DESIGN DELLA MODA

L'indirizzo Design della Moda si focalizza sulla progettazione di oggetti per moda e spettacolo, curando sia l'aspetto funzionale ed estetico, sia le tecniche di rappresentazione e prototipazione.



AMPLIAMENTO DELL'OFFERTA FORMATIVA

Design dei Metalli e Oreficeria offre una preparazione tecnico-artistica



nei vari ambiti della lavorazione dei metalli e del settore orafa, contestualmente alla ricerca estetica funzionale del design con metodologia progettuale.



L'insegnamento delle tecniche figurative, arricchito dall'uso della computer grafica, è integrato dallo studio dell'arte moderna e contemporanea.



visita le nostre
pagine social



Liceo Artistico Bruno Munari
Castelmassa



@liceoartistico.munari