

## Curriculum Vitae Europass

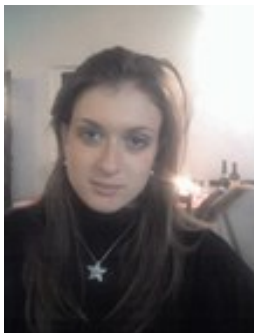

### Informazioni personali

Cognome(i)/Nome(i) **FARALLI Chiara**

Indirizzo(i) [REDACTED]

Telefono(i) [REDACTED]

Fax [REDACTED]

E-mail [REDACTED]

Cittadinanza [REDACTED]

Luogo e Data di nascita [REDACTED]

Sesso [REDACTED]

**Occupazione desiderata/Settore professionale** **educatrice**

**Esperienza professionale** Dal 12 ottobre 2022 al 10 giugno 2023 , e dal 2 ottobre 2023 al 10 giugno 2024, ha prestato servizio come ASSISTENTE EDUCATIVO presso lo "I.C. PARINI" di Torrita di Siena (SI).

Dal 15.9.2014 al 30.4.2019 ho svolto la mansione di educatrice presso il Nido d'Infanzia "L'Aquilone" di Sinalunga, quale dipendente della cooperativa Koinè di Arezzo con contratto a tempo indeterminato.

In precedenza avevo svolto la medesima mansione di educatrice presso il Nido d'Infanzia "L'Aquilone" di Sinalunga per la stessa cooperativa con contratti a tempo determinato, e precisamente dal 16.9.2013 al 12.7.2014; e prima dal 6.9.2012 al 31.5.2013, e ancora dal 23.11.2011 al 13.7.2012.

Nel periodo tra gennaio e marzo 2011 ho svolto sostituzioni presso l'Asilo Comunale di Montepulciano (SI).

Dal giugno 2006 al marzo 2010 ho svolto in modo saltuario (a chiamata) il ruolo di educatrice d'infanzia in sostituzione di colleghe in malattia presso la Scuola Materna Paritaria "Sacro Cuore" di Montepulciano Stazione (SI).

Dal marzo 2009 al giugno 2009 ho svolto il ruolo di educatrice d'infanzia in modo saltuario (a chiamata) con la Cooperativa Sociale "Progetto 5" di Arezzo, con esperienza presso i Nidi di Torrita di Siena, Foiano della Chiana, Lucignano, e Montepulciano Stazione.

## Istruzione e formazione

### TITOLO DI STUDIO

**Diploma di Maturità Magistrale del Liceo Socio Pedagogico** conseguito all'Istituto Magistrale "San Bellarmino" di Montepulciano, con votazione 84/100.

**Diploma di "educatore professionale socio-pedagogico"** anno accademico 2018/2019, 1500 ore, 60 cfu, presso l'Università telematica "Giustino Fortunato"

### FORMAZIONE E AGGIORNAMENTO PROFESSIONALE

corso di auto-formazione "VARCANDO L'ENTRATA" - percorsi di continuità educativa tra nido e scuola dell'infanzia per accogliere i bambini e le loro famiglie - in Sinalunga, gennaio-maggio 2012 della durata di 12,5 ore

corso di auto-formazione congiunta "SPAZI PER ACCOGLIERE, SPAZI PER CRESCERE" - luoghi educativi di apprendimento e relazione al nido ed alla scuola d'infanzia – in Sinalunga, anno 2012/2013

corso sulla sicurezza sui luoghi di lavoro per i settori della classe di rischio medio, in Arezzo, da febbraio 2013 a marzo 2013, della durata di 12 ore, con agenzia formativa "Pratika"

corso HACCP – analisi del pericolo e dei punti critici di controllo – somministrazione pasti (alimenti semplici) dal 26 novembre 2012 al 4 marzo 2013, di 8 ore.

corso sulla lettura di primo livello con il Prof. Federico Batini, a febbraio 2013, in Montecchio (AR)

partecipato all'incontro "LE FAMIGLIE CAMBIANO, MA NOI CAMBIAMO?" sabato 13 aprile 2013 presso il Teatro "Ciro Pinsuti" di Sinalunga, Gruppo Toscano Nidi e Infanzia

partecipato al coordinamento pedagogico zonale servizi educativi prima infanzia "FORMAZIONE 0/3" – conferenza di zona per l'istruzione Valdichiana Senese, in Sinalunga, Gennaio-Giugno 2014

partecipato al convegno "Maria Montessori" in Arezzo nel 2014

partecipato alla Conferenza d'istruzione per la zona Valdichiana Senese "COSA POSSIAMO FARE, DIRE, PENSARE, A TRE ANNI" con i docenti dott. Flavio Civitelli e dott. Ugo Massai, educatrice professionale s.m.i.a. Loretta Neri, e la psicologa dott.sa Francesca Puddori, in Sinalunga, della durata di 6 ore, ottobre/dicembre 2014.

partecipato alla Conferenza d'istruzione per la zona Valdichiana Senese "FORMAZIONE 0/3 ANNI – sviluppo e apprendimento nei contesti educativi per i più piccoli – con docenti gli educatori Donatella Giovannini e Gabri Magrini, in Sinalunga, gennaio/aprile 2015, della durata di 16 ore

corso "DISOSTRUZIONE DELLE VIE AEREE NEI BAMBINI" con il dott. Marcello Montomoli, per personale dei nidi d'infanzia e genitori di bambini da tre mesi a tre anni, presso l'Auditorium dell'Ospedale di Nottola, marzo/maggio 2015, per complessive 4 ore

Corso di formazione P.E.Z. Infanzia 2015/2016 "Io e Noi – bambini, famiglie, educatrici", aprile 2016, per 12 ore complessive;

Corso di formazione P.E.Z. Infanzia 2015/2016 "Sviluppo socio-relazionale e sviluppo del linguaggio nei bambini in contesti di gruppo", marzo 2016, per complessive 4 ore

Corso di formazione P.E.Z. Infanzia 2016/2017 "La relazione con le famiglie – creare alleanze, costruire legami", novembre 2016, per complessive 12 ore;

certificato di lingua inglese C1

## Capacità e competenze personali

Madrelingua **italiana**

Altra(e) lingua(e)

Autovalutazione

*Livello europeo (\*)*

**francese**

**inglese**

Comprensione				Parlato				Scritto	
Ascolto		Lettura		Interazione orale		Produzione orale			
	scolastico		scolastico		scolastico		scolastico		scolastico
	scolastico		scolastico		scolastico		scolastico		scolastico

Capacità e competenze sociali buona capacità relazionale e di contatto con il pubblico maturate presso gli istituti frequentati

Capacità e competenze organizzative buona capacità di lavoro in gruppo e di organizzazione del lavoro maturate presso gli istituti frequentati.

Capacità e competenze tecniche Ottima capacità nella cura ed educazione dei bambini, individuazione delle eventuali problematiche e soluzioni, maturate presso gli istituti frequentati

Capacità e competenze informatiche Buona conoscenza dei software e dei principali applicativi informatici (office, mail, ecc.)

Altre capacità e competenze

Patente Tipo B (autoveicoli)

**Ulteriori informazioni**

**Allegati**