



ISTITUTO COMPRENSIVO 2 - POGGIBONSI

Scuole dell'infanzia, primaria e secondaria di I grado

Via A. Moro, 3 – 53036 Poggibonsi

Tel. 0577 936777 – Fax 0577 937138

e-mail: siic826009@istruzione.it – PEC: siic826009@pec.istruzione.it

www.comprensivo2poggibonsi.gov.it

CRITERI IN CASO DI SOVRANNUMERO

a.s. 2017-2018

(delibera del Consiglio d'Istituto n° 6 del 15/12/2016)

Scuola secondaria di I grado
"Leonardo da Vinci"
via Aldo Moro, 3
Tel 0577936777 Fax 0577937138

Scuola primaria
"Gaetano Pieraccini"
via Alessandro Volta, 1
Tel 0577936555 Fax 0577997964

Scuola dell'infanzia
di Cedda
località Cedda, 3
Tel 0577934359 Fax 0577997992

Scuola dell'infanzia
"Il Paese dei balocchi"
località Bellavista
Tel 0577979739 Fax 0577977236

Scuola dell'infanzia
"Il Girotondo"
via Sangallo
Tel 0577934156 Fax 0577974014

SCUOLA SECONDARIA DI PRIMO GRADO "L. DA VINCI"

CRITERI PRECEDENZA E GRADUATORIE ISCRIZIONI ANNO SCOLASTICO 2017-2018

In caso di eccedenza delle domande rispetto ai posti disponibili, anche con riferimento alla scelta del tempo-scuola (tempo normale-tempo prolungato), al fine di stabilire l'ammissione alle classi, si procederà alla formazione di graduatorie di aventi diritto tenendo conto dei seguenti criteri:

PRECEDENZA

- a) alunni già frequentanti nell'anno scolastico precedente (sempre che abbiano presentato la domanda d'iscrizione nel rispetto della scadenza stabilita);
- b) alunni portatori di handicap;

CRITERI PER GRADUATORIE DI PRECEDENZA AL PRIMO ANNO DI FREQUENZA

1.	alunni in affidamento familiare per motivi di ordine sociale o medico oppure con situazioni verificabili di disagio familiare (accertamento tramite ASL o Comune)	Punti 3
2.	alunni con genitori, fratelli o sorelle portatori di handicap (accertamento tramite ASL o Comune)	Punti 3
3.	alunni con fratelli/sorelle che frequentino lo stesso plesso con riferimento all'anno scolastico per il quale si chiede l'iscrizione	Punti 3

- A parità di condizioni si procederà al sorteggio dei nominativi che hanno presentato domanda di iscrizione.
- L'inserimento di nuovi alunni nel corso dell'anno scolastico avverrà tenendo presente la disponibilità dei posti.

NOTA:

Come da Circolare Ministeriale n. 10 del 15.11.2016: *“Resta inteso che gli alunni provenienti dalle scuole primarie dello stesso istituto comprensivo hanno priorità rispetto agli alunni provenienti da altri istituti.”*

SCUOLA PRIMARIA "G. PIERACCINI"

CRITERI PRECEDENZA E GRADUATORIE ISCRIZIONI ANNO SCOLASTICO 2017-2018

In caso di eccedenza delle domande rispetto ai posti disponibili, anche con riferimento alla scelta del tempo-scuola (tempo normale-tempo pieno), al fine di stabilire l'ammissione alle classi, si procederà alla formazione di graduatorie di aventi diritto tenendo conto dei seguenti criteri:

PRECEDENZA

- a) alunni già frequentanti nell'anno scolastico precedente (sempre che abbiano presentato la domanda d'iscrizione nel rispetto della scadenza stabilita);
- b) alunni portatori di handicap;

CRITERI PER GRADUATORIE DI PRECEDENZA AL PRIMO ANNO DI FREQUENZA

1.	alunni in affidamento familiare per motivi di ordine sociale o medico oppure con situazioni verificabili di disagio familiare (accertamento tramite ASL o Comune)	Punti 3
2.	alunni con genitori, fratelli o sorelle portatori di handicap (accertamento tramite ASL o Comune)	Punti 3
3.	alunni con fratelli/sorelle che frequentino lo stesso plesso con riferimento all'anno scolastico per il quale si chiede l'iscrizione	Punti 3

- A parità di condizioni si procederà al sorteggio dei nominativi che hanno presentato domanda di iscrizione.
- L'inserimento di nuovi alunni nel corso dell'anno scolastico avverrà tenendo presente la disponibilità dei posti.

SCUOLA DELL'INFANZIA "IL GIROTONDO" DI VIA RISORGIMENTO

CRITERI PRECEDENZA E GRADUATORIE ISCRIZIONI ANNO SCOLASTICO 2017-2018

In caso di eccedenza delle domande rispetto ai posti disponibili, al fine di stabilire l'ammissione alle classi, si procederà alla formazione di graduatorie di aventi diritto tenendo conto dei seguenti criteri:

PRECEDENZA

- a) alunni già frequentanti nell'anno scolastico precedente (sempre che, ove richiesto come nella scuola dell'infanzia, abbiano presentato la domanda d'iscrizione nel rispetto della scadenza stabilita);
- b) alunni portatori di handicap;
- c) nel caso della scuola dell'infanzia: alunni di 5 anni di età al primo anno di frequenza, alunni di 4 anni di età al primo anno di frequenza;

CRITERI PER GRADUATORIE DI PRECEDENZA AL PRIMO ANNO DI FREQUENZA

1.	alunni in affidamento familiare per motivi di ordine sociale o medico oppure con situazioni verificabili di disagio familiare (accertamento tramite ASL o Comune)	Punti 3
2.	alunni con genitori, fratelli o sorelle portatori di handicap (accertamento tramite ASL o Comune)	Punti 3
3.	alunni con fratelli/sorelle che frequentino lo stesso plesso con riferimento all'anno scolastico per il quale si chiede l'iscrizione	Punti 3

- A parità di condizioni si procederà al sorteggio dei nominativi che hanno presentato domanda di iscrizione.
- Nel caso di domande d'iscrizione alle scuole dell'infanzia presentate dopo la scadenza stabilita, in base alla disponibilità dei posti e comunque dopo l'esaurimento dell'eventuale lista d'attesa, le domande saranno considerate in ordine cronologico di iscrizione, fatta salva la disponibilità di posti.
- L'inserimento di nuovi alunni nel corso dell'anno scolastico nelle scuole dell'infanzia avverrà tenendo presente la disponibilità dei posti.
- Ove si verificano liste di attesa, nel caso in cui si liberino posti nella scuola desiderata si procederà a scorrere la lista.

- Le dimissioni dei bambini dalle scuole dell'infanzia per mancata o irregolare frequenza sono così regolamentate:
 - a) il ritiro del bambino dalla scuola prima della fine dell'anno scolastico comporta la perdita del diritto alla precedenza per l'iscrizione all'anno successivo;
 - b) dopo 25 giorni di assenza non giustificata la famiglia verrà avvertita e dopo altri cinque giorni di assenza, il bambino viene dimesso dalla scuola;
 - c) verrà riconosciuto il diritto al genitore/insegnante di non avere come alunno/a il proprio figlio/a.

SCUOLA DELL'INFANZIA "IL PAESE DEI BALOCCHI" DI BELLAVISTA

CRITERI PRECEDENZA E GRADUATORIE ISCRIZIONI ANNO SCOLASTICO 2017-2018

In caso di eccedenza delle domande rispetto ai posti disponibili, al fine di stabilire l'ammissione alle classi, si procederà alla formazione di graduatorie di aventi diritto tenendo conto dei seguenti criteri:

PRECEDENZA

- a) alunni già frequentanti nell'anno scolastico precedente (sempre che, ove richiesto come nella scuola dell'infanzia, abbiano presentato la domanda d'iscrizione nel rispetto della scadenza stabilita);
- b) alunni portatori di handicap;
- c) nel caso della scuola dell'infanzia: alunni di 5 anni di età al primo anno di frequenza, alunni di 4 anni di età al primo anno di frequenza;

CRITERI PER GRADUATORIE DI PRECEDENZA AL PRIMO ANNO DI FREQUENZA

1.	alunni residenti nella zona del plesso come definita da planimetria allegata	Punti 5
2.	alunni non residenti ma affidati a famiglie residenti nel territorio dell'Istituto Comprensivo per motivi di ordine sociale o medico	Punti 3
3.	alunni con situazioni verificabili di disagio familiare o con genitori portatori di handicap (accertamento tramite ASL o Comune)	Punti 3
4.	alunni con fratelli/sorelle portatori di handicap (accertamento tramite ASL o Comune)	Punti 3
5.	alunni con fratelli/sorelle che frequentino lo stesso plesso con riferimento all'anno scolastico per il quale si chiede l'iscrizione	Punti 3

- A parità di condizioni si procederà al sorteggio dei nominativi che hanno presentato domanda di iscrizione.
- Nel caso di domande d'iscrizione alle scuole dell'infanzia presentate dopo la scadenza stabilita, in base alla disponibilità dei posti e comunque dopo l'esaurimento dell'eventuale lista d'attesa, le domande saranno considerate in ordine cronologico di iscrizione, fatta salva la disponibilità di posti.
- L'inserimento di nuovi alunni nel corso dell'anno scolastico nelle scuole dell'infanzia avverrà tenendo presente la disponibilità dei posti.
- Ove si verificano liste di attesa, nel caso in cui si liberino posti nella scuola desiderata si procederà a scorrere la lista.

- Le dimissioni dei bambini dalle scuole dell'infanzia per mancata o irregolare frequenza sono così regolamentate:
 - a) il ritiro del bambino dalla scuola prima della fine dell'anno scolastico comporta la perdita del diritto alla precedenza per l'iscrizione all'anno successivo;
 - b) dopo 25 giorni di assenza non giustificata la famiglia verrà avvertita e dopo altri cinque giorni di assenza, il bambino viene dimesso dalla scuola;
 - c) verrà riconosciuto il diritto al genitore/insegnante di non avere come alunno/a il proprio figlio/a.

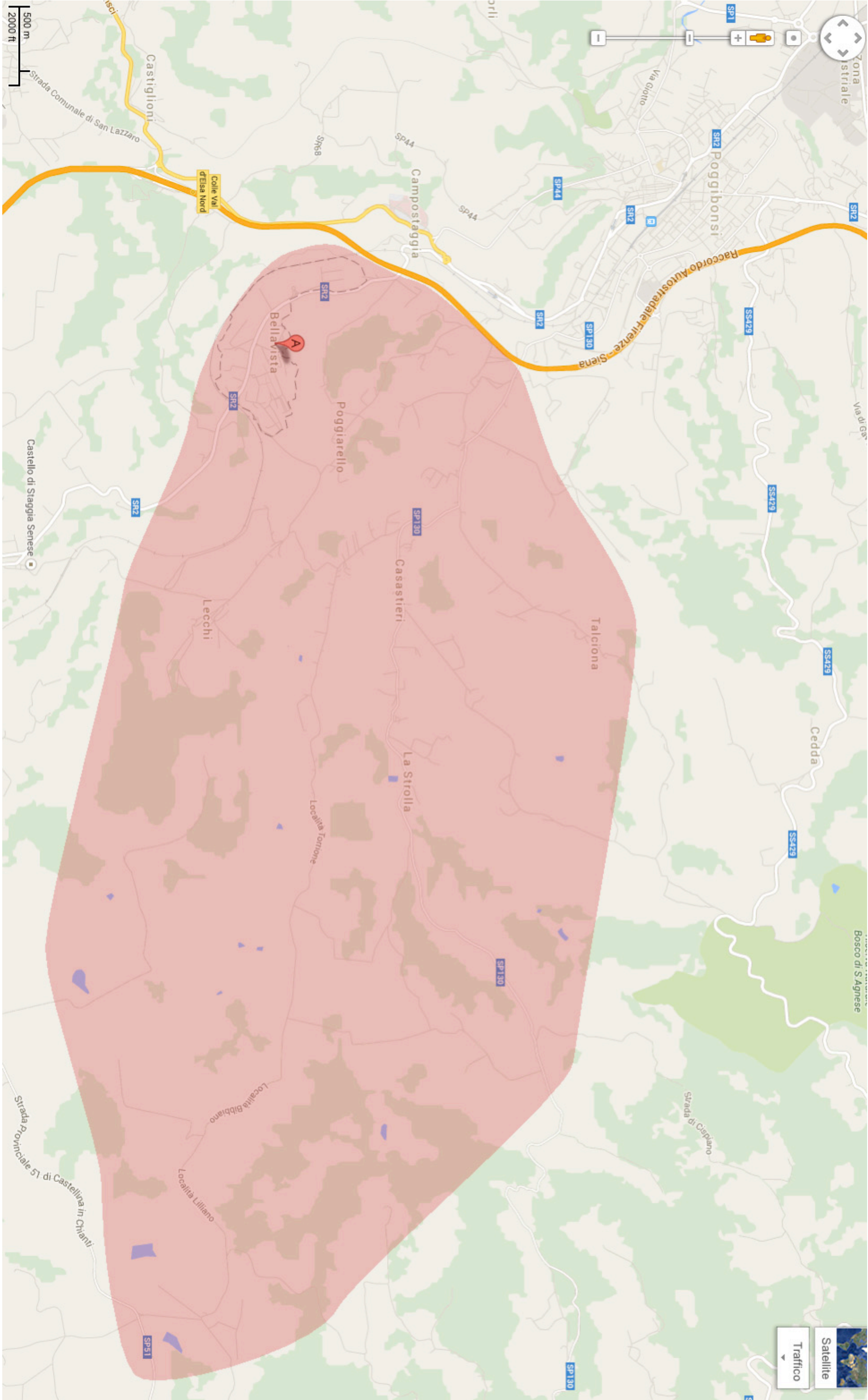

SCUOLA DELL'INFANZIA DI CEDDA

CRITERI PRECEDENZA E GRADUATORIE ISCRIZIONI ANNO SCOLASTICO 2017-2018

In caso di eccedenza delle domande rispetto ai posti disponibili, al fine di stabilire l'ammissione alle classi, si procederà alla formazione di graduatorie di aventi diritto tenendo conto dei seguenti criteri:

PRECEDENZA

- a) alunni già frequentanti nell'anno scolastico precedente (sempre che, ove richiesto come nella scuola dell'infanzia, abbiano presentato la domanda d'iscrizione nel rispetto della scadenza stabilita);
- b) alunni portatori di handicap;
- c) nel caso della scuola dell'infanzia: alunni di 5 anni di età al primo anno di frequenza, alunni di 4 anni di età al primo anno di frequenza;

CRITERI PER GRADUATORIE DI PRECEDENZA AL PRIMO ANNO DI FREQUENZA

1.	alunni residenti nella zona del plesso come definita da planimetria allegata	Punti 5
2.	alunni non residenti ma affidati a famiglie residenti nel territorio dell'Istituto Comprensivo per motivi di ordine sociale o medico	Punti 3
3.	alunni con situazioni verificabili di disagio familiare o con genitori portatori di handicap (accertamento tramite ASL o Comune)	Punti 3
4.	alunni con fratelli/sorelle portatori di handicap (accertamento tramite ASL o Comune)	Punti 3
5.	alunni con fratelli/sorelle che frequentino lo stesso plesso con riferimento all'anno scolastico per il quale si chiede l'iscrizione	Punti 3

- A parità di condizioni si procederà al sorteggio dei nominativi che hanno presentato domanda di iscrizione.
 - Nel caso di domande d'iscrizione alle scuole dell'infanzia presentate dopo la scadenza stabilita, in base alla disponibilità dei posti e comunque dopo l'esaurimento dell'eventuale lista d'attesa, le domande saranno considerate in ordine cronologico di iscrizione, fatta salva la disponibilità di posti.
 - L'inserimento di nuovi alunni nel corso dell'anno scolastico nelle scuole dell'infanzia avverrà tenendo presente la disponibilità dei posti.
 - Ove si verificano liste di attesa, nel caso in cui si liberino posti nella scuola desiderata si procederà a scorrere la lista.
-
- Le dimissioni dei bambini dalle scuole dell'infanzia per mancata o irregolare frequenza sono così regolamentate:
 - a) il ritiro del bambino dalla scuola prima della fine dell'anno scolastico comporta la perdita del diritto alla precedenza per l'iscrizione all'anno successivo;
 - b) dopo 25 giorni di assenza non giustificata la famiglia verrà avvertita e dopo altri cinque giorni di assenza, il bambino viene dimesso dalla scuola;
 - c) verrà riconosciuto il diritto al genitore/insegnante di non avere come alunno/a il proprio figlio/a.

