

IN GITA NEI BENI DEL FAI

PROPOSTE PER LE CLASSI
DI SCUOLA SECONDARIA
DI II GRADO

2025 | 2026



FAI

FONDO
PER L'AMBIENTE
ITALIANO

Indice

BENI FAI DEL NORD

	pagina
- Castello della Manta, Manta (CN)	4
- Castello e Parco di Masino, Caravino (TO)	4
- Collezione Enrico a Villa Flecchia, Magnano (BI)	4
- Villa e Collezione Panza, Varese	5
- Casa Macchi, Morazzone (VA)	5
- Monastero di Torba, Gornate Olona (VA)	6
- Villa Della Porta Bozzolo, Casalzuigno (VA)	6
- Palazzo Moroni, Bergamo	6
- Villa Fogazzaro Roi, Oria (CO)	7
- Villa del Balbianello, Tremezzina (CO)	7
- Villa Necchi Campiglio, Milano	8
- Aula del Simonino, Trento	8
- Castello di Avio, Sabbionara d'Avio (TN)	9
- Villa dei Vescovi, Luvigliano (PD)	9
- Negozio Olivetti, Venezia	9
- Memoriale Brion, Altivole (TV)	10
- Abbazia di San Fruttuoso, Camogli (GE)	10
- Casa Carbone, Lavagna (GE)	10

BENI FAI NEL CENTRO

	pagina
- Torre e Casa Campatelli, San Gimignano (SI)	11
- Villa Rezzola, Lerici (SP)	11
- Orto sul Colle dell'Infinito, Recanati (MC)	11
- Bosco di San Francesco, Assisi (PG)	12
- Villa Gregoriana, Tivoli (RM)	12

BENI FAI NEL SUD E NELLE ISOLE

	pagina
- Baia di Ieranto, Massa Lubrense (NA)	13
- I Giganti della Sila, Spezzano della Sila (CS)	13
- Casa Noha, Matera	14
- Abbazia di Santa Maria di Cerrate, Lecce	14
- Giardino della Kolymbethra, Agrigento	15
- Saline Conti Vecchi, Cagliari	15

Educare al patrimonio culturale

per formare una cittadinanza attiva

Il FAI organizza nei propri Beni speciali visite per studenti della scuola superiore: i percorsi di visita permettono di vivere un'esperienza ricca di stimoli culturali, educativi e sensoriali, di approfondire la conoscenza della storia, dell'arte, delle tradizioni e del paesaggio italiano.

Oltre alle **visite guidate**, condotte da educatori museali appositamente formati, in molti Beni è possibile optare per una **visitattiva**, della durata di mezza o intera giornata, durante la quale la classe, divisa a gruppi e grazie all'ausilio di materiale didattico utile all'esplorazione dei luoghi, analizza e approfondisce alcuni aspetti da condividere con l'intera classe, secondo i principi dell'educazione tra pari.

Beni FAI accessibili

Nell'ottica di soddisfare le diverse esigenze degli studenti in visita con la classe, garantendo un ambiente il più possibile accessibile e accogliente, in molti Beni FAI sono disponibili strumenti di visita per persone sorde, per persone ipovedenti, persone cieche e persone con disabilità intellettiva.

Strumenti di visita specialistici (verificare disponibilità nei singoli Beni):

- Visite guidate in Lingua dei Segni Italiana (LIS)
- Videoguide in Lingua dei Segni Italiana (LIS)
- Visite tattili e sensoriali
- Guide in preparazione alla visita in easy-to-read e in CAA scaricabili in PDF dal sito dei Beni, realizzate grazie al progetto *Bene FAI per tutti* in collaborazione con l'Abilità e sostenuto da Viatris.



PIEMONTE

Castello della Manta

Il castello dell'Amor Cortese nel Marchesato di Saluzzo



- Visita guidata della Chiesa di Santa Maria del Rosario e del Castello in lingua italiana, francese o inglese.
- Attività CLIL a partire dalle citazioni del poema epico scritto in francese, che ispirò il ciclo di affreschi quattrocenteschi della Sala Baronale.
- Percorso sull'articolo 9 della Costituzione.
- Percorso per diventare protagonisti della propria visita, da Apprendisti Ciceroni.

Via De Rege Thesauro 5
Manta (CN)

PIEMONTE

Castello e Parco di Masino

Una reggia millenaria nel cuore del Canavese



- Visita guidata del castello abbinabile alla visita della Collezione Enrico a Villa Flecchia.
- Visita del castello e del parco per scoprire le diverse tipologie di giardino e la varietà delle specie botaniche presenti.
- Veri giornalisti all'opera per un reportage indietro nel tempo: strumenti e mezzi contemporanei per raccontare la storia del Castello di Masino nei secoli.

Via al Castello 1
Caravino (TO)

PIEMONTE

Collezione Enrico a Villa Flecchia

Paesaggi d'arte in cima alla Serra Morenica di Ivrea



- Visita della collezione abbinabile alla visita del Castello e Parco di Masino.
- Laboratorio di acquarello da realizzarsi ispirandosi allo straordinario panorama che si ammira da ogni finestra della villa.

Via per Zimone 3
Magnano (BI)

LOMBARDIA

Villa e Collezione Panza

Arte contemporanea
in una villa storica



— Visita per approfondire il contesto architettonico, le opere esposte, il colore e i meccanismi percettivi con possibilità di declinare la proposta secondo la metodologia CLIL.

— Visita basata sulle emozioni suscitate dalle installazioni luminose di Dan Flavin.

— Analisi delle diverse professionalità necessarie per valorizzare una collezione d'arte contemporanea.



Villa e Collezione Panza propone un nuovo ciclo di esperienze educative rivolte agli studenti della scuola secondaria di secondo grado. Il percorso, concepito in chiave esperienziale e multidisciplinare, intreccia arte, scienza, filosofia e letteratura per stimolare una riflessione sul tema della luce, intesa sia in senso fisico che simbolico. Ispirandosi alla figura di Giuseppe Panza e alle opere di artisti come Robert Irwin e James Turrell, gli studenti analizzano le opere e il contesto naturale in cui sono inserite attraverso la scrittura, il gesto creativo e momenti di confronto. La visita si configura anche come un'occasione per interrogarsi su desideri e inclinazioni stimolando pensiero critico e capacità comunicative. I percorsi promuovono interdisciplinarietà e inclusione offrendo strumenti per orientarsi nel proprio percorso di crescita. Il progetto è in linea con gli Obiettivi dell'Agenda 2030.

Piazza Litta 1
Varese

LOMBARDIA

Casa Macchi

Una dimora borghese
tra Ottocento e Novecento



— Visita guidata alla scoperta della storia e delle storie celate tra le stanze, gli arredi, gli oggetti e i ricordi di Casa Macchi, esempio di paesaggio domestico "di provincia", a pochi chilometri dalla città di Varese. Il percorso consente di approfondire il progetto di restauro che ha interessato la casa, gli arredi e il giardino in un impegnativo cantiere finalizzato a conservare il più possibile l'autenticità dell'atmosfera di Casa Macchi con interventi impercettibili, rispettosi dei segni del tempo.

Piazza Sant'Ambrogio 2
Morazzone (VA)

LOMBARDIA

Monastero di Torba

Un angolo di Medioevo sulla riva dell'Olona



- Visita alla scoperta dell'arte, della storia e della quotidianità del vivere al monastero.
- Gli ultimi risultati delle ricerche archeologiche indagati secondo il metodo CLIL.
- Tra Castelseprio, Torba e Cairate per ripercorre la storia dalla caduta dell'Impero romano al Medioevo e dal dominio longobardo alle soglie della modernità.

Via Stazione 2
Gornate Olona fr. Torba (VA)

LOMBARDIA

Villa Della Porta Bozzolo

Una villa di delizia a due passi dal Lago Maggiore



- Visita guidata o a scelta *visitativa* alla scoperta delle sale, degli affreschi e del giardino.
- Laboratorio per indagare i modi dell'abitare e le attività in villa nei secoli XVII e XVIII.
- Visita sull'architettura del verde e la cura del parco di una villa di delizie a confronto con l'ambiente naturale dell'Orrido di Cunardo.

Viale Camillo Bozzolo 5
Casalzuigno (VA)

LOMBARDIA

Palazzo Moroni

Una dimora storica nel cuore di Città Alta a Bergamo



- Una visita alla scoperta di un palazzo seicentesco con un giardino all'italiana e una vasta ortaglia che costituiscono un suggestivo parco storico nel cuore di Città Alta.

Via Porta Dipinta 12
Bergamo

LOMBARDIA

Villa Fogazzaro Roi

Un piccolo mondo antico
sul Lago di Lugano



— Percorso all'interno della villa per riscoprire l'intima atmosfera domestica che fa da cornice al celebre romanzo di Fogazzaro.

— Due romanzi a confronto: "Piccolo Mondo antico" e "I Promessi Sposi".

Via Antonio Fogazzaro 14
Valsolda fr. Oria (CO)

LOMBARDIA

Villa del Balbianello

Storie di imprese e avventure su
un promontorio del Lago di Como



— Visita guidata per scoprire la vita di letterati e patrioti del Risorgimento e di viaggiatori che transitarono qui, fino al suo ultimo proprietario, Guido Monzino, le cui fortunate spedizioni trovano testimonianza nei numerosi cimeli di viaggio, negli arredi e nelle preziose quanto curiose collezioni di oggetti d'arte.

Via Guido Monzino 1
Tremezzina (CO)



LOMBARDIA

Villa Necchi Campiglio

Una villa degli anni Trenta
nel cuore di Milano



— Visita alla villa e alle vie dell'incantevole quartiere del "Quadrilatero del Silenzio", dove si possono ammirare altri importanti progetti firmati da Portaluppi.

— Visita condotta secondo la metodologia CLIL sui diversi aspetti della vista quotidiana dagli anni Trenta al secondo Dopoguerra.

Via Mozart 12
Milano

UN AMBIENTE PER L'AMBIENTE

A Villa Necchi Campiglio è stato allestito uno spazio dedicato ad un video-racconto immersivo, nato per raccontare l'ambiente nel cuore di Milano: un'incalzante narrazione per immagini che svela il rapporto tra Milano e l'acqua e approfondisce pratiche virtuose e sostenibili per riportare equilibrio nella relazione tra Uomo e Natura.



TRENTINO ALTO ADIGE

Aula del Simonino

Un luogo dove ascoltare
una storia del 1475



— L'aula ospita un racconto sonoro per conoscere le vicende del piccolo Simone da Trento: testimonianza di una pagina buia del nostro passato e che proprio per questo deve essere conservata e raccontata, per tramandare la memoria di ciò che è stato e non deve più essere.

Via del Simonino
Trento

TRENTINO ALTO ADIGE

Castello di Avio

Una roccaforte alle porte del Trentino



— La visita guidata, o a scelta la *visitattiva* con attività laboratoriali, offre l'opportunità di immergersi nella storia e nella cultura medievale, tra assedi, battaglie e amor cortese, all'interno di una autentica roccaforte all'ingresso della Val Lagarina.

Via al Castello, Avio
fr. Sabbionara (TN)

VENETO

Villa dei Vescovi

Il Rinascimento sui Colli Euganei



— Visite e attività per scoprire la storia, l'architettura, gli affreschi e l'arte della villa e dei personaggi che l'hanno abitata.

All'interno della villa è stato allestito un spazio multimediale con proiezioni immersive per parlare di paesaggio inteso come un ambiente creato dall'uomo e continuamente rimodellato dal suo punto di vista.

Via dei Vescovi
Torreglia fr. Luvigliano (PD)

VENETO

Negoziò Olivetti

Un'icona del Novecento in Piazza San Marco

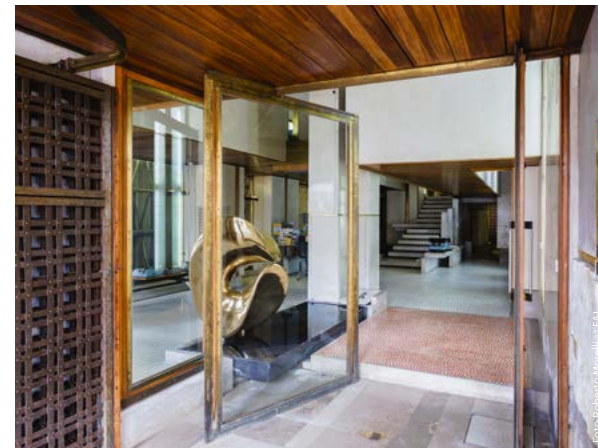

— Visita guidata agli spazi di questo capolavoro del Novecento progettato dall'architetto veneziano Carlo Scarpa, attraverso l'osservazione dei dettagli decorativi, della preziosità e della varietà dei materiali e delle tecniche utilizzate.

Piazza San Marco 101
Venezia

VENETO

Memoriale Brion

Un capolavoro dell'architettura del Novecento immerso nella campagna trevigiana



— Visita guidata per scoprire il complesso funerario monumentale, ultima opera di Carlo Scarpa, tra le sue più complesse, originali e significative, realizzato tra 1970 e 1978, anno della morte dell'architetto in Giappone e ultimato sui suoi progetti.

Via Brioni
Altivole (TV)

LIGURIA

Abbazia di San Fruttuoso

Un monastero benedettino sul mare di Portofino

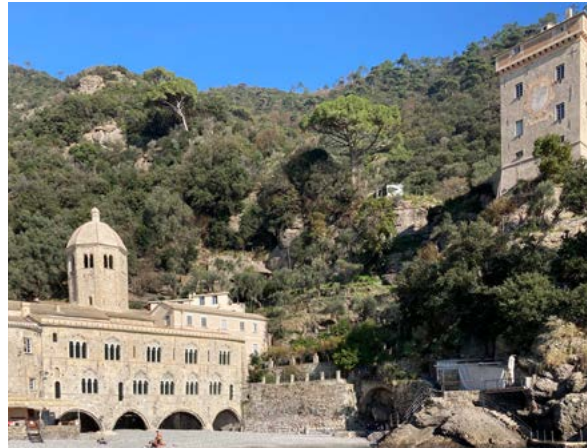

— Percorsi per scoprire la storia e le caratteristiche di un borgo marinaro ligure.
— Approfondimenti sull'arte romanica e sulla storia dell'abbazia, che si intreccia con quella della nobile famiglia Doria, che qui trasferì il suo sepolcreto.

Via S. Fruttuoso 13
Camogli (GE)

LIGURIA

Casa Carbone

Una dimora fin-de-siècle sulla riviera ligure



— Visite guidate alla scoperta della quadreria del Cinquecento e Seicento di scuola genovese, delle raffinate collezioni di porcellane, orologi e ventagli e dei caratteristici pavimenti a graniglia.

Via Riboli 14
Lavagna (GE)

LIGURIA

Villa Rezzola

Una straordinaria villa affacciata sul Golfo dei Poeti



— Percorsi didattici dedicati alla “cultura del verde” e alla biodiversità, in uno dei più bei giardini all’inglese del Levante ligure affacciato sul Golfo dei Poeti. Tra pergolati di glicine, roseti, alberi secolari, spazi formali di giardino all’italiana e aree boscate, gli studenti possono scoprire la ricchezza delle specie botaniche autoctone ed esotiche, il valore degli ecosistemi e il ruolo dell’uomo nella cura e tutela del paesaggio.

— Le attività proposte favoriscono l’osservazione, una conoscenza approfondita del patrimonio naturale e la consapevolezza dell’importanza della tutela dell’ambiente.

Via Militare, 33
Lerici (SP)

TOSCANA

Torre a Casa Campatelli

Mille anni di storia in un casa di famiglia



— Attività per scoprire la storia e gli edifici del borgo di San Gimignano, a partire dalla proiezione video che anima le pareti della torre, per poi esplorare le vie della città con schede didattiche.

— Un percorso per approfondire gli arredi e i modi di vivere di una famiglia borghese dell’Ottocento.

Via San Giovanni 15
San Gimignano (SI)

MARCHE

Orto sul Colle dell’Infinito

Una “visita guidata” dentro la poesia “L’Infinito”



— Alla scoperta del luogo dove Giacomo Leopardi ambientò la poesia l’“Infinito”, attraverso un percorso immersivo per approfondire la storia, il significato e il valore universale di pochi versi, capolavoro della cultura italiana

— Un percorso sulle piante dell’orto, scrigno di biodiversità, grazie alle specie antiche qui riseminate e coltivate

Via Monte Tabor 2
Recanati (MC)

UMBRIA

Bosco di San Francesco

Un percorso di natura nell'altra metà di Assisi



— Visita guidata al complesso di Santa Croce e all'ambiente circostante per conoscere da vicino quali specie animali offrono i propri servizi all'agricoltura, mantenendo gli equilibri degli ecosistemi agricoli tradizionali.

— Un approfondimento sull'opera di land art "Terzo Paradiso" realizzata con 121 alberi di ulivo dal celebre artista contemporaneo Michelangelo Pistoletto.

Via Ponte dei Galli
Assisi (PG)

LAZIO

Villa Gregoriana

Tra il fragore delle Cascate di Tivoli

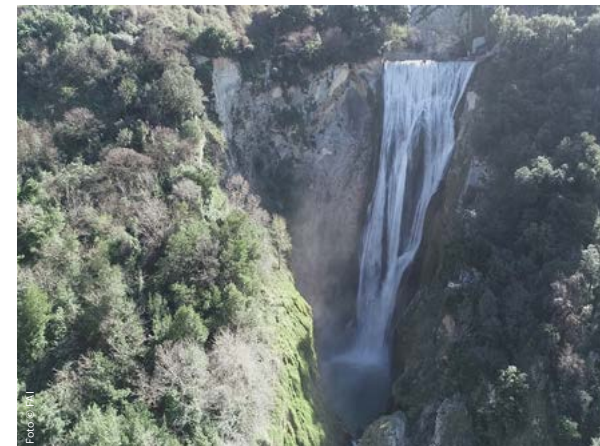

— Alla scoperta della biodiversità e delle caratteristiche di Parco Villa Gregoriana, con i suoi alberi, sentieri, antiche vestigia, grotte naturali, l'Aniene inghiottito nella roccia e una spettacolare cascata.

— Visita del parco abbinabile ad altri importanti beni culturali della città di Tivoli: Villa Adriana o Villa d'Este.

Largo Sant'Angelo
Tivoli (RM)

CAMPANIA

Baia di Ieranto

La dimora delle Sirene
di fronte a Capri



— Attività per conoscere e apprezzare il patrimonio di flora e fauna della Baia e del Promontorio di Punta Campanella, tra una torre del Cinquecento e il sito di archeologia industriale.

Via Ieranto
Massa Lubrense (NA)

CALABRIA

I Giganti della Sila

Tra gli alberi secolari
nel Parco Nazionale della Sila



— Alla scoperta della storia del bosco ultracentenario con oltre 60 esemplari di pini larici e aceri montani.

— Percorsi per approfondire le tematiche relative alla salvaguardia dell'ambiente e della biodiversità, anche utilizzando il treno storico per sperimentare un tipo di mobilità sostenibile.

Località Croce di Magara
Spezzano della Sila (CS)

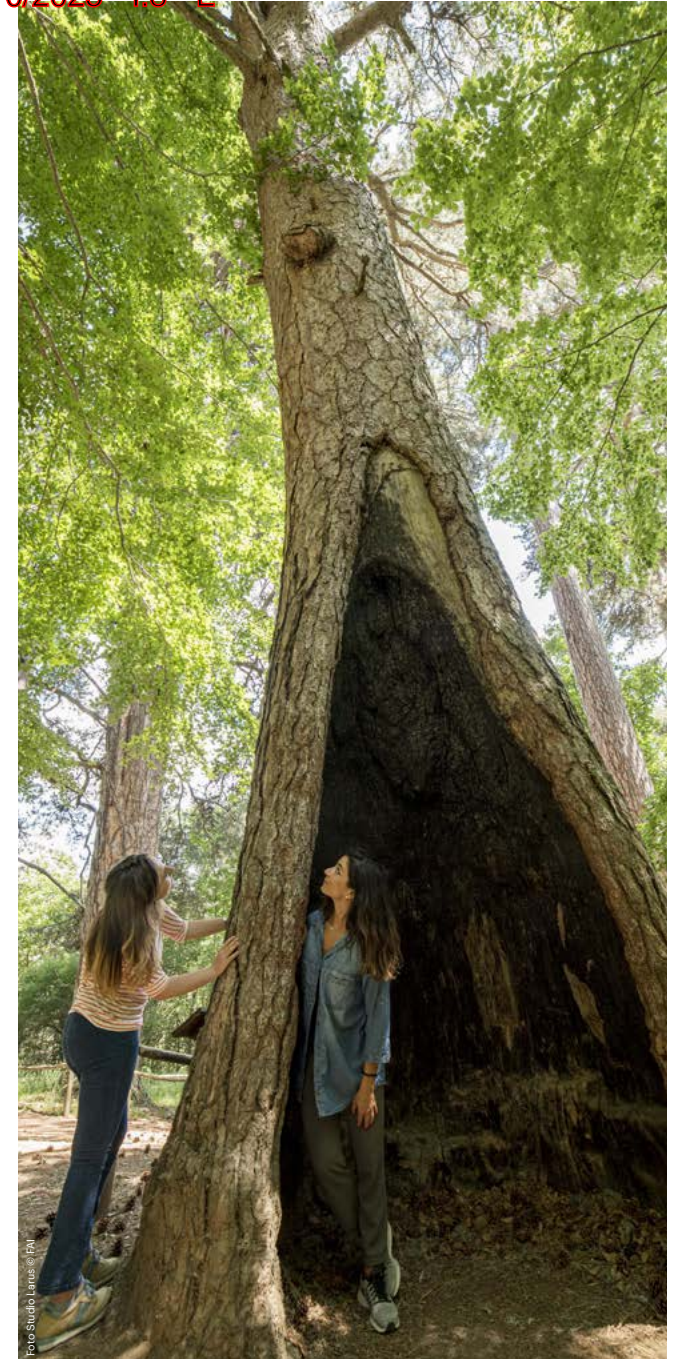

BASILICATA

Casa Noha

Un'antica dimora racconta la storia di Matera



— Il video sulla storia della città proiettato all'interno delle pareti di Casa Noha è il punto di partenza per i diversi percorsi di scoperta della Civita, racchiusa tra le mura cittadine, oppure per indagare la storia legata al sistema di raccolta delle acque tra i vicoli del quartiere dei Sassi.

Recinto Cavone 9
Matera

PUGLIA

Abbazia di Santa Maria di Cerrate

Il cuore millenario del Salento



— Visita guidata per scoprire l'arte e la storia di uno dei più importanti centri monastici dell'Italia meridionale, cui è possibile abbinare un'attività per indagare il rapporto tra immagini e parole.

— Percorso per approfondire l'arte romanica con le sue caratteristiche, la tecnica dell'affresco e la biodiversità del territorio circostante, in una suggestiva passeggiata tra gli ulivi.

Strada Provinciale 100
Km 5900, Lecce



SICILIA

Giardino della Kolymbethra

Un paradiso terrestre nel cuore della Valle dei Templi



— Percorso di visita per approfondire la ricchezza delle specie arboree presenti in questo angolo incantato di natura, cui è possibile abbinare laboratori di archeologia, ceramica e pittura.

— Visita guidata al giardino seguita da un avventuroso percorso all'interno al suo ipogeo risalente al V sec. a.C.

Viale Caduti di
Marzabotto, Agrigento

SARDEGNA

Saline Conti Vecchi

Un viaggio nel sale alle porte di Cagliari



— Visita interattiva lungo un percorso immerso nella natura, con uno sguardo costante alla produzione che spicca nel panorama della salina.

— Attività per scoprire il paesaggio delle saline attraverso una comoda passeggiata che si conclude al porto panoramico S. Pietro.

Zona industriale Macchiareddu
Assemini (CA)





FAI - Fondo per l'Ambiente Italiano ETS
Settore Scuola ed Educazione
La Cavallerizza - Via Carlo Foldi, 2 - 20135 Milano
scuola@fondoambiente.it
www.faiscuola.it

seguici anche su  