

## **CURRICULUM AZIENDALE**

### **KIRIKU' SOCIETA' COOPERATIVA SOCIALE ONLUS**

#### **PASSIONE, AFFIDABILITA' E PROFESSIONALITA'**

### **CHI SIAMO**

Kirikù si costituisce come Cooperativa Sociale Onlus nel 2009 da un gruppo di operatori appassionati di educazione che hanno scelto di creare un'impresa sociale in grado di costruire benessere e di dare risposte educative mirate ai bisogni del territorio in cui opera. I suoi servizi sono ormai consolidati nel distretto socio-sanitario dell'Ulss n. 8 (Montebelluna, Valdobbiadene, Asolo e Castelfranco Veneto).

Kirikù mette a disposizione una pluralità di competenze educative in campo familiare, scolastico e sociale: gli educatori infatti provengono da percorsi formativi diversi e da esperienze pluriennali di lavoro con famiglie, territori e servizi sociali, agenzie educative.

Persegue l'interesse generale della comunità e la promozione dei fondamentali diritti del cittadino, con **particolare attenzione ai bisogni delle famiglie e dei minori**. Opera in **rete** con i soggetti del territorio, per valorizzare le risorse e i talenti delle persone, delle istituzioni e della collettività. Crede nella **relazione** come fonte di cambiamento e di benessere sociale.

### **DIRETTRICI DI LAVORO**

#### **Personalizzazione dei progetti**

Ogni **progetto educativo è unico perché personalizzato**, ciascun intervento infatti nasce e si concretizza insieme a tutti gli attori coinvolti; rispetta la storia e i bisogni di ciascun bambino, ragazzo, giovane, famiglia e territorio; attiva tutte le risorse presenti per ri-costruire benessere individuale e sociale.

#### **Lavoro di rete**

Kirikù **coopera in sinergia con l'ente pubblico e con gli attori sociali** interessati allo sviluppo e alla promozione della comunità. Ogni soggetto è partner ed entra a far parte di una rete fatta di condivisione, trasparenza e impegno reciproco.

#### **Professionalità**

L'alta competenza tecnica, coniugata a senso di responsabilità, affidabilità e formazione continua, assicura al committente interventi efficaci, cura e attenzione al singolo progetto educativo, continuo aggiornamento sulla sua evoluzione e trasparenza sui risultati.

#### **Centralità della persona**

La persona è valorizzata nella sua globalità, riconoscendo le sue dimensioni specifiche, rispettando la dignità personale, riconoscendo e tutelando la persona come soggetto portatore di diritti.

## **AREE DI INTERVENTO E SERVIZI**

Dal 2009 ad oggi Kirikù è cresciuta a livello di professionalità e competenze specializzandosi in campo educativo, familiare, scolastico e sociale. I servizi offerti si sono di conseguenza ampliati, personalizzati e diversificati.

### **SERVIZI**

**Comunità Educativa Diurna Girorà:** a sostegno di bambini ed adolescenti in difficoltà e delle loro famiglie;

**Educative Domiciliari Territoriali:** accompagnamento educativo nella quotidianità di bambini ed adolescenti nel proprio nucleo familiare e nel proprio territorio di riferimento;

**Reti di Famiglie Solidali:** reti solidali di mutuo-aiuto tra famiglie in difficoltà e famiglie ben inserite nella comunità territoriale che viene realizzato attraverso il Consorzio Provinciale Intesa CCA in convenzione con l'azienda ULSS n°8.

**Corsi di sostegno alla genitorialità:** formazioni, consulenze familiari su richiesta.

Tuteliamo il diritto del minore a crescere all'interno della propria famiglia d'origine. Costruiamo percorsi educativi capaci di promuovere il benessere del minore, ristabilire relazioni positive in famiglia e nell'ambiente di vita. Costruiamo progetti personalizzati, capaci di modularsi a seconda dei bisogni, dei tempi e delle caratteristiche del percorso del minore e della sua famiglia.

Tuteliamo le risorse del nucleo d'origine: l'accompagnamento dei suoi membri è parte integrante di tutti i progetti di tutela e mira ad attivare le caratteristiche peculiari di ogni suo componente, favorendone l'autonomia.

### **SERVIZI:**

**Progetti giovani, Centri Aggregativi, Laboratori per ragazzi e genitori su temi dell'adolescenza, Attività Estive:** promozione di una migliore qualità di vita per preadolescenti, adolescenti e giovani per aumentare il benessere futuro di tutta la comunità.

**Percorsi di Cittadinanza Attiva, Social Day:** laboratori di partecipazione attiva, di volontariato e cittadinanza per le giovani generazioni.

Costruiamo progetti di prevenzione primaria coinvolgendo preadolescenti, adolescenti e giovani, i loro adulti di riferimento e la comunità locale di cui essi fanno parte. Accompagniamo i ragazzi nei loro percorsi di crescita, di cambiamento e di sperimentazione che caratterizzano il passaggio all'età adulta. Impieghiamo spazi della collettività per promuovere sicurezza e inclusione, potenziare le relazioni tra adolescenti, istituzioni e comunità locale.

**CURA E TUTELA**

**DI MINORI**

**E FAMIGLIE**

**ANIMAZIONE**

**ED**

**EDUCAZIONE**

**TERRITORIALE**



## SERVIZI:

**Spazi Educativi Pomeridiani:** per favorire una relazione di fiducia tra genitori, insegnanti e servizi sociali, attraverso il sostegno didattico e relazionale dei bambini.

**Studi Assistiti:** sostegno nello studio, nei compiti e nelle relazioni per studenti della scuola primaria e secondaria di primo grado. sostegno didattico e relazionale per studenti della scuola primaria e secondaria di primo grado.

**Progetto Ben-Essere:** percorsi formativi paralleli per alunni - genitori - scuola - servizi per promuovere relazioni positive tra gli attori nel sistema scuola. Il progetto è realizzato insieme alla Cooperativa Una Casa per l'Uomo.

**Progetto Quaderni Aperti:** percorsi di potenziamento e/o recupero di abilità scolastiche per bambini anche con difficoltà specifiche di apprendimento accompagnati da uno psicologo appositamente formato.

**Pomeriggi facoltativi:** per le famiglie che necessitano di un servizio di custodia nelle ore pomeridiane abbinato ad affiancamento nei compiti ed attività ludico-ricreative.

Riconosciamo la scuola come luogo di apprendimento e di relazione privilegiato e gli insegnanti come operatori in prima linea nella crescita dei bambini e dei ragazzi. Costruiamo insieme interventi rivolti al singolo o al gruppo, utilizzando metodi attivi ed adeguando le iniziative ai bisogni e agli obiettivi condivisi. Sosteniamo la scuola nella sua attività di mediazione con la famiglia d'origine, con i servizi specialistici e con il territorio.

## SERVIZI:

**Accompagnamenti lavorativi:** per adolescenti, giovani e adulti in situazioni di svantaggio.

Valorizziamo il mondo del lavoro come realizzazione personale (economica, sociale e relazionale).

Costruiamo **percorsi esperienziali lavorativi personalizzati** capaci di modularsi a seconda dei bisogni, dei tempi e delle caratteristiche della persona e curandone tutte le fasi: segnalazione; orientamento; ricerca azienda; tutoraggio; valutazione.

## SERVIZI:

**Percorsi di messa alla prova** in collaborazione con l'USSM di Venezia e IPM di Treviso

## PROGETTI CON LE SCUOLE

## PERCORSI DI ACCOMPAGNA MENTO LAVORATIVO

## PROGETTI DI GIUSTIZIA RIPARATIVA

- Denominazione: KIRIKU' COOPERTATIVA SOCIALE ONLUS
  - Forma giuridica: SOCIETA' COOPERTATIVA
  - Sede legale: Via Silvio Pellico 38/1 – MONTEBELLUNA (TV)-
  - Partita IVA: 04277520260
  - Codice fiscale: 04277520260
  - Data costituzione: 16/01/2009
  - Data inizio attività: 02/11/2009
  - Codice/oggetto attività 88.99.00
- 
- C.C.I.A.A. di TREVISO - Ufficio Registro delle Imprese – il 29/01/2009
  - Numero REA: TV – 337265 – ;
  - sezione COOPERATIVE A MUTUALITA' PREVALENTE DI DIRITTO dell'Albo delle Cooperative sociali con il n° A196824
  - Albo Regionale del Veneto delle Cooperative Sociali con il n° A/TV0142

**Aderiamo a:**

- Progetto Zattera Blu
- Cnca: Coordinamento Nazionale delle Comunità di Accoglienza
- Consorzio Provinciale Intesa Cca di Treviso
- ConfCooperative
- Rete Social Day
- Rete SAME (Solidarity Action Day Mouvement in Europe)

**I nostri partner in progetti specifici**

- Cooperativa Sociale Una Casa per l'Uomo
- Cooperativa Sociale Vita e Lavoro
- Cooperativa sociale l'incontro
- Associazione Nats per (Treviso)

**I nostri consulenti esterni:**

- Metàlogos - Ricerca – Consulenza – Formazione
- Irecoop Veneto
- Dott.ssa Campagnaro Maria: supervisione psicologica
- Dott. Marco Tuggia: supervisione pedagogica

## STRUTTURA ORGANIZZATIVA

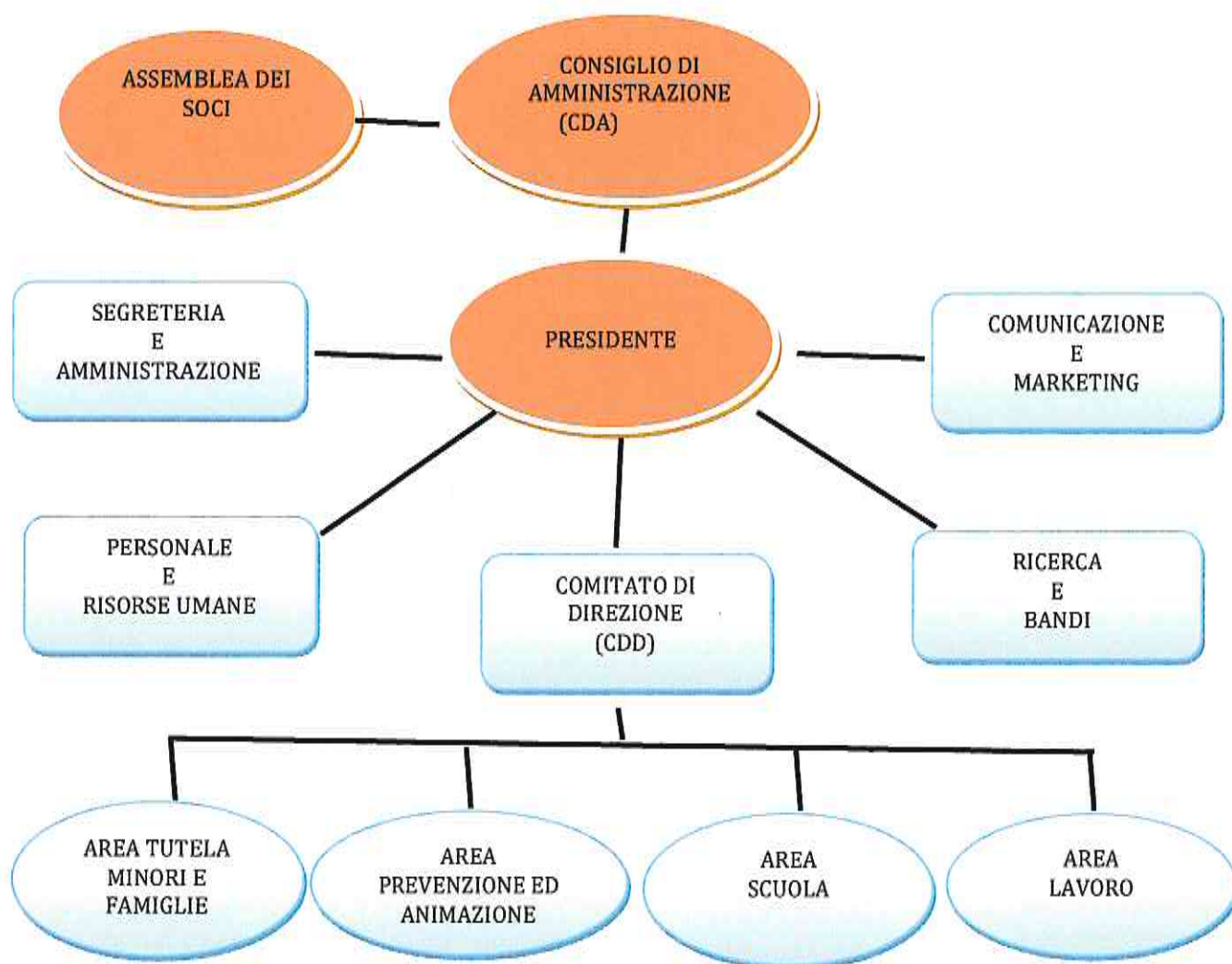

Num dipendenti al 31/12/2020: 42

Num soci al 31/12/2019: 22

Num dipendenti in percorso soci al 31/12: 6

## ELENCO ESPERIENZE

POLITICHE FAMIGLIARI E DI COMUNITA'		
Tipologia di servizio	Committente/Finanziamento	ANNO
PERCORSI E CONSULENZE DI SOSTEGNO ALLA GENITORIALITA'	Famiglie dei Comuni dell'ULSS 2 seguite nei progetti di tutela (Comunità diurna ed Educative domiciliari)	Dal 2009
CENTRO AGGREGATIVO	COMUNE VALDOBBIADENE	Dal 2011
STUDIO ASSISTITO	COMUNE DI VALDOBBIADENE	Dal 2011
LA BOTTEGA DELLE IDEE spazio compiti e laboratori creativi	COMUNE DI SEGUSINO	Dal 2012
LABORATORI TEMATICI NELLE SCUOLE (CITTADINANZA ATTIVA, BULLISMO, PARITA' DI GENERE, IMPRENDITORIALITA' SOCIALE, ORIENTAMENTO SCOLASTICO...)	COMUNI/SCUOLE DELL'ULSS 2 DELLA MARCA TREVIGIANA	Dal 2012
SPAZIO EDUCATIVO POMERIDIANO/ STUDIO ASSISTITO	COMUNE DI FONTE	Dal 2013
TEMPO INTEGRATO/ POMERIGGI FACOLTATIVI	COMUNE DI VALDOBBIADENE	Dal 2013
CENTRO AGGREGATIVO	COMUNE VIDOR	Dal 2013
SPAZIO EDUCATIVO POMERIDIANO/ STUDIO ASSISTITO	COMUNE DI VIDOR	Dal 2013
TEMPO INTEGRATO/ POMERIGGI FACOLTATIVI	COMUNE DI VIDOR	Dal 2013
PROGETTO BEN-ESSERE percorsi formativi paralleli per alunni- genitori-scuola-servizi per promuovere relazioni positive tra gli attori nel sistema scuola. Il progetto è realizzato insieme alla Cooperativa Una Casa per l'Uomo.	COMUNE DI VALDOBBIADENE	Dal 2014
SPAZIO EDUCATIVO POMERIDIANO/ STUDIO ASSISTITO	COMUNE DI SAN ZENONE	Dal 2015
SPAZIO EDUCATIVO POMERIDIANO/ STUDIO ASSISTITO	COMUNE DI ASOLO	Dal 2017
CENTRO AGGREGATIVO	COMUNE DI VOLTAPAGE DEL MONTELO	Dal 2017
CENTRO GIOCO 0-3 ANNI	COMUNE DI VOLTAPAGE DEL MONTELO	Dal 2017
SPAZIO ASCOLTO	COMUNE DI VOLTAPAGE DEL MONTELO	Dal 2017
SPAZIO ASCOLTO	COMUNE DI PAESE	Dal 2018
SPAZIO ASCOLTO	COMUNE DI PAESE	Dal 2018
STUDIO ASSISTITO	COMUNE DI PAESE	Dal 2018
PROGETTO GIOVANI	COMUNE DI SEGUSINO	Dal 2018
S- CARPE DIEM AZIONI DI PREVENZIONE E RIDUZIONE DELLA POVERTA' EDUCATIVA 11-17 anni -	BANDO CON I BAMBINI – impresa sociale	Dal 2018
SPAZIO ASCOLTO	COMUNE DI ASOLO	Dal 2019
SPAZIO CAFFE' BEBE'	COMUNE DI PAESE	Dal 2019

SPAZIO FAMIGLIA spazio di accoglienza, ascolto e orientamento	COMUNE DI VOLPAGO	Dal 2019
SPAZIO EDUCATIVO POMERIDIANO/ STUDIO ASSISTITO (Pomeriggio facoltativo)	COMUNE DI VEDELAGO	Dal 2019
CORSO FORMAZIONE PER BABY SITTER	COMUNE DI CARBONERA	Maggio 2020

TUTELA		
Tipologia di servizio	Committente/Finanziamento	ANNO
RETI DI FAMIGLIE reti solidali di mutuo-aluto tra famiglie in difficoltà e famiglie ben inserite nella comunità territoriale	ULSS 2 DELLA MARCA TREVIGIANA, realizzato all'interno del CONSORZIO INTESA CCA	Dal 2009
COMUNITA' EDUCATIVA DIURNA GIRORA' Accoglienza ragazzi con disturbi comportamentali	PREVALENTEMENTE COMUNI DELL'ULSS 2 DELLA MARCA TREVIGIANA	Dal 2009
EDUCATIVE DOMICILIARI E TRERRITORIALI accompagnamento educativo nella quotidianità di bambini ed adolescenti nel proprio nucleo familiare e nel proprio territorio di riferimento.	ULSS 2 DELLA MARCA TREVIGIANA	Dal 2009

GIUSTIZIA RIPARATIVA		
Tipologia di servizio	Committente/Finanziamento	ANNO
PERCORSI DI MESSA ALLA PROVA	REGIONE VENETO, in collaborazione con USSMM di Venezia e IPM Treviso	Dal 2021

AUTONOMIA LAVORATIVA ED ABITATIVA		
Tipologia di servizio	Tipologia di servizio	Tipologia di servizio
ACCOMPAGNAMENTO AL LAVORO GIOVANI ED ADULTI IN SITUAZIONE DI DISAGIO SOCIALE	COMUNI DELL'ULSS 2 DELLA MARCA TREVIGIANA	Dal 2012
ACCOMPAGNAMENTI DI RAGAZZI IN MESSA ALLA PROVA	COMUNI DELL'ULSS 2 DELLA MARCA TREVIGIANA	Dal 2017
SPORTELLLO LAVORO	COMUNE DI VOLPAGO	2017-2018
JUNIOR NETWORK Politiche attive di accompagnamento al lavoro giovani in svantaggio sociale	BANDO REGIONE VENETO	2018-2019
ACCOMPAGNAMENTI ALL'AUTONOMIA ABITATIVA E LAVORATIVA	AUTONOMO	Dal 2019

di ragazzi che vivono fuori dalla famiglia di origine sulla base di un provvedimento dell'autorità giudiziaria.		
PON INCLUSIONE ACCOMPAGNAMENTO AL LAVORO	COMUNE DI CASTELFRANCO VENETO (BACINO COMUNI ULS 2 DISTRETTO ASOLO)	Dal 2020

ATTIVITA' ESTIVE		
Tipologia di servizio	Tipologia di servizio	Tipologia di servizio
CENTRI ESTIVI 0-6 anni	COMUNE DI CROCETTA DEL MONTELLO	Dal 2016 al 2018
CENTRI ESTIVI 6-13 ANNI	COMUNE DI VALDOBBIADENE	Dal 2016
FORMAZIONE E SUPERVISIONE EQUIPE DI ANIMATORI	EQUIPE ANIMATORI E COORDINATORI CAMPO ESTIVO COMUNE DI VALDOBBIADENE	Dal 2016
FORMAZIONE E SUPERVISIONE EQUIPE DI ANIMATORI	EQUIPE ANIMATORI E COORDINATORE CENTRO ESTIVO COMUNALE SAN ZENONE DEGLI EZZELINI	2017 e 2018
FORMAZIONE E SUPERVISIONE EQUIPE DI ANIMATORI	EQUIPE ANIMATORI GRETT PARROCCHIA DI VENEGAZZÙ	Dal 2018
CENTRI ESTIVI 6-13 ANNI	COMUNE DI VIDOR	Dal 2019
CENTRI ESTIVI 6-13 ANNI	COMUNE DI VOLTAPAGE	Dal 2019
CENTRI ESTIVI 6-13 ANNI	COMUNE DI POVEGLIANO	Estate 2020
CENTRI ESTIVI 6-13 ANNI	COMUNE DI MONFUMO	Estate 2020
CENTRI ESTIVI 6-13 ANNI	COMUNE DI VEDELAGO	Estate 2020
CI STO AFFARE FATICA	COMUNE DI RIESE PIO X, COMUNE DI VEDELAGO, COMUNE LORIA, COMUNE DI CASTELFRANCO VENETO.	Estate 2020