

Comune di Treviso

Provincia di Treviso

Regione del Veneto

MIGLIORAMENTO DELLE RETI PER LA TRASMISSIONE DATI RELATIVE AGLI EDIFICI SCOLASTICI:

SCUOLA PRIMARIA "TOMMASEO" - Via Cavini, 20 Treviso

SCUOLA PRIMARIA "L. CARRER" - Via Sant'Antonino, 192 - Treviso

SCUOLA PRIMARIA "SAN GIOVANNI BOSCO" - Strada di Cannizzano, 64 - Treviso

SCUOLA PRIMARIA "A. MANZONI" - Via Sant'Antonino, 29 - Treviso

SCUOLA PRIMARIA "ANNA FRANK" - Via A. e L. Tandura, 3 - Treviso

SCUOLA SECONDARIA DI 1° "A. MANTEGNA" - Via G. Cornelio Graziano, 6 - Treviso

SCUOLA SECONDARIA DI 1° "G. G. FELISSENT" - Via Caduti di Cefalonia, 19 - Treviso

SCUOLA DELL'INFANZIA "CERVELLINI" - Via E. Zanette - Treviso

SCUOLA PRIMARIA "DON MILANI" - Via San Zeno, 41 - Treviso

EDIFICIO SEGRETERIA E DIREZIONE PRESSO LA SCUOLA SECONDARIA DI 1° "G.
G. FELISSENT" - Via Caduti di Cefalonia, 19 - Treviso

PROGETTO 13.1.1A-FESRPN-VE-2021-288

Elaborato n. DE C762/22 rev.0 del 08/03/2022

ELABORATI GRAFICI

Proponente:

Relatore:

Dott. Ing. Cristiano MEDUSA

Via Noalese, 58A - 31100 Treviso (TV)

Tel./Fax. 0422/278172

E-mail: studiomedusac@gmail.com

ISTITUTO COMPRENSIVO

N.3 FELISSENT







Via San Zeno, 41

31100 Treviso (TV)

Treviso, 08/03/2022

ELENCO TAVOLE

- 1.** DE-01 rev.0 del 08/03/2022: LEGENDA
- 2.** DE-02 rev.0 del 08/03/2022: SCUOLA PRIMARIA "TOMMASEO"
- 3.** DE-03 rev.0 del 08/03/2022: SCUOLA PRIMARIA "L. CARRER"
- 4.** DE-04/1 rev.0 del 08/03/2022: SCUOLA PRIMARIA "SAN GIOVANNI BOSCO"
PIANTA PIANO TERRA
- 5.** DE-04/2 rev.0 del 08/03/2022: SCUOLA PRIMARIA "SAN GIOVANNI BOSCO"
PIANTA PIANO PRIMO
- 6.** DE-05/1 rev.0 del 08/03/2022: SCUOLA PRIMARIA "A. MANZONI" PIANTE
PIANO TERRA
- 7.** DE-05/2 rev.0 del 08/03/2022: SCUOLA PRIMARIA "A. MANZONI" PIANTE
PIANO PRIMO
- 8.** DE-06/1 rev.0 del 08/03/2022: SCUOLA PRIMARIA "ANNA FRANK" PIANTE
PIANO TERRA
- 9.** DE-06/2 rev.0 del 08/03/2022: SCUOLA PRIMARIA "ANNA FRANK" PIANTE
PIANO PRIMO
- 10.** DE-07/1 rev.0 del 08/03/2022: SCUOLA SECONDARIA DI 1° "A. MANTEGNA"
PIANTA PIANO TERRA
- 11.** DE-07/2 rev.0 del 08/03/2022: SCUOLA SECONDARIA DI 1° "A. MANTEGNA"
PIANTA PIANO PRIMO
- 12.** DE-07/3 rev.0 del 08/03/2022: SCUOLA SECONDARIA DI 1° "A. MANTEGNA"
PIANTA PIANO SECONDO
- 13.** DE-08/1 rev.0 del 08/03/2022: SCUOLA SECONDARIA DI 1° "G. G. FELISSENT"
PIANTA PIANO RIALZATO
- 14.** DE-08/2 rev.0 del 08/03/2022: SCUOLA SECONDARIA DI 1° "G. G. FELISSENT"
PIANTA PIANO PRIMO
- 15.** DE-09 rev.0 del 08/03/2022: SCUOLA DELL'INFANZIA "CERVELLINI" PIANTE
PIANO TERRA

LEGENDA	
SIMBOLO	DESCRIZIONE
	Rack rete dati ESISTENTE
	Rack rete dati di nuova installazione
	Access Point POE, altezza di installazione da definire a seguito di misure di segnale da effettuare in cantiere
	Presa di rete dati tipo RJ45 Cat. 6 UTP
	Canale portacavi in PVC dim. 60x40mm, IP40, installato a parete e/o soffitto con montanti in salita e in discesa
	Scatola porta apparecchi da parete in PVC tipo 503, IP40, installata a 40 cm da pavimento finito
	Scatola porta apparecchi da parete in PVC tipo 503, IP40, installata a 100 cm da pavimento finito
	Scatola porta apparecchi da parete in PVC tipo 503, IP40, installata a 300 cm da pavimento finito
	Scatola porta apparecchi da parete in PVC tipo 503, IP40, installata a 400 cm da pavimento finito

COMMITTENTE				PROGETTO			
ISTITUTO COMPRENSIVO N.3 FELLISSANT Via San Zeno, 41 31100 Treviso (TV)				PROGETTO 13.1.1A-FESRPN-VE-2021-288 MIGLIORAMENTO DELLA RETE PER LA TRASMISSIONE DATI			
				LEGENDA			
N°	EMISSIONE	REVISIONE	DATA	M.C.	M.C.	SCALA:	SOSTITUITO DA:
0			08/03/22	M.C.	M.C.		
				APPR.			
				SOSTITUISCE IL.:			
				DISEGN.			
				APPROVATO			
				ELABORATO N.			
				DE-01			
				COMM. N.			
				C762/22			
				STUDIO DI PROGETTAZIONE IMC Dott. Ing. Cristiano MEDUSA Via Noalese, 58/A - 31100 Treviso (TV) Tel. 0422/278172 E-mail: studiomedusac@gmail.com			

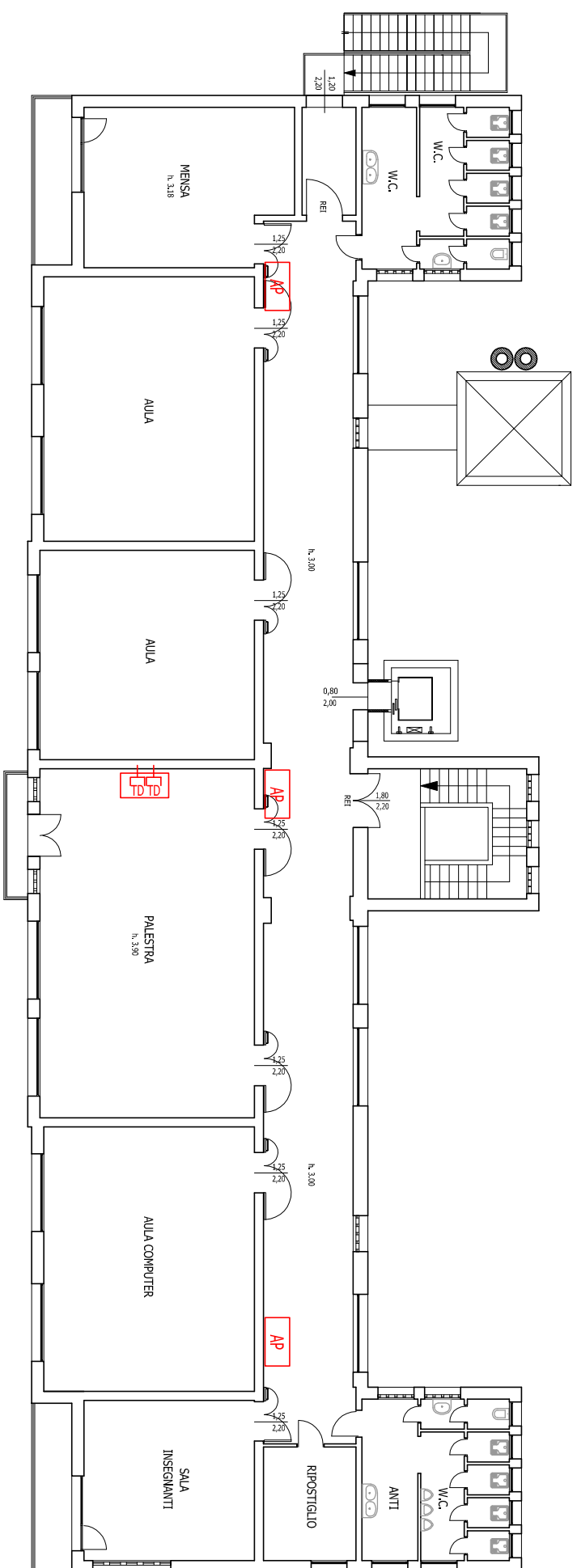

PIANO PRIMO

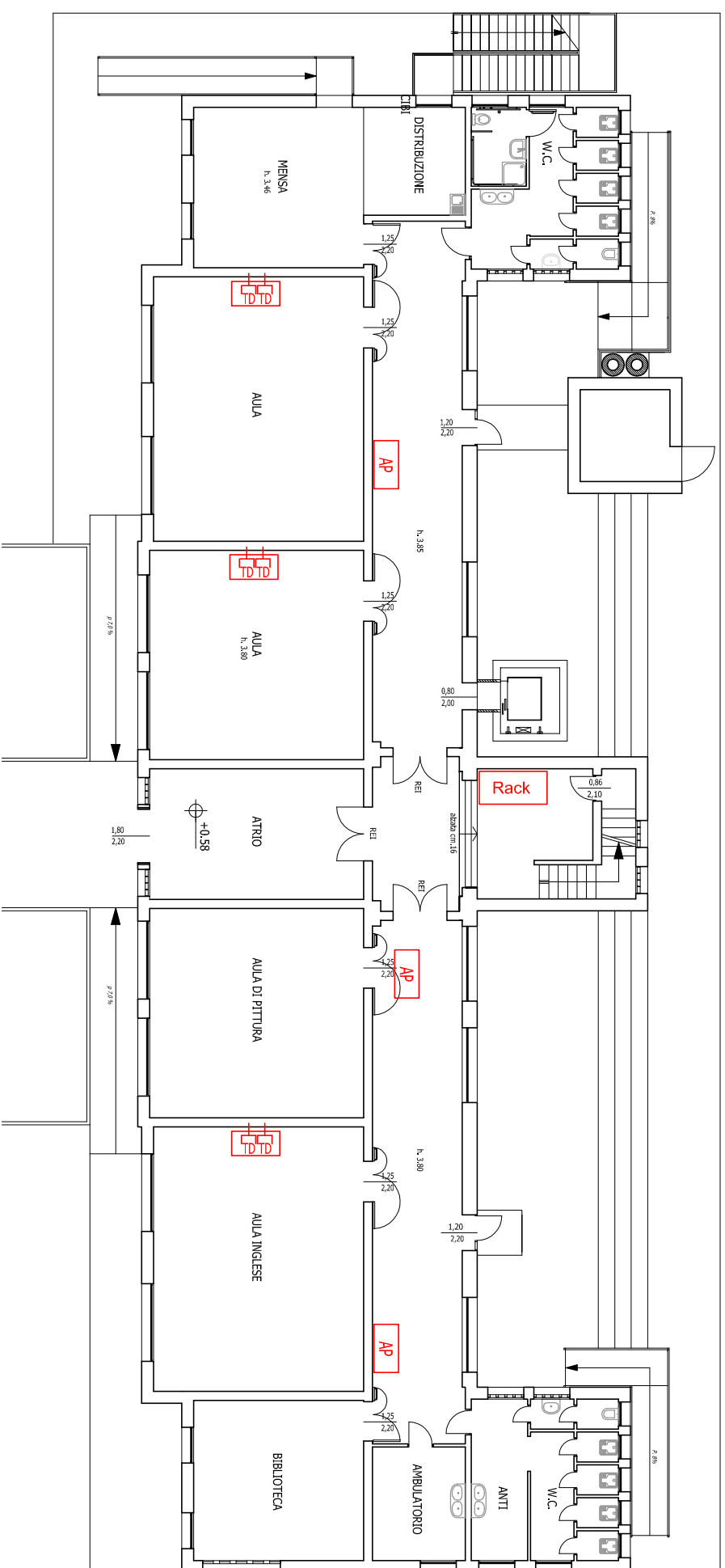

PIANO TERRA

COMMITTENTE
**ISTITUTO COMPRENSIVO
 N.3 FELLISSANT**
 Via San Zeno, 41
 31100 Treviso (TV)

N°	EMISSIONE	REVISIONE	DATA	DISEGN.	APPR.
0	EMISSIONE		08/03/22	M.C.	M.C.

PROGETTO 13.1.1A-FESRPN-VE-2021-288
 MIGLIORAMENTO DELLA RETE PER LA TRASMISSIONE DATI
 SCUOLA PRIMARIA "TOMMASEO" - Via Cavini, 20 Treviso -
 PIANTA PIANO TERRA E PRIMO

SCALA:	SOSTITUITO DA:	SOSTITUISCE IL:	DISEGN.	APPROVATO
1:200				

PROGETTO
STUDIO DI PROGETTAZIONE IMC
 Dott. Ing. Cristiano MEDUSA
 Via Nobilese, 58/A - 31100 Treviso (TV)
 Tel. 0422/278172
 E-mail: studiomedusa@gmail.com

ELABORATO N.	COMM. N.
DE-02	C762/22

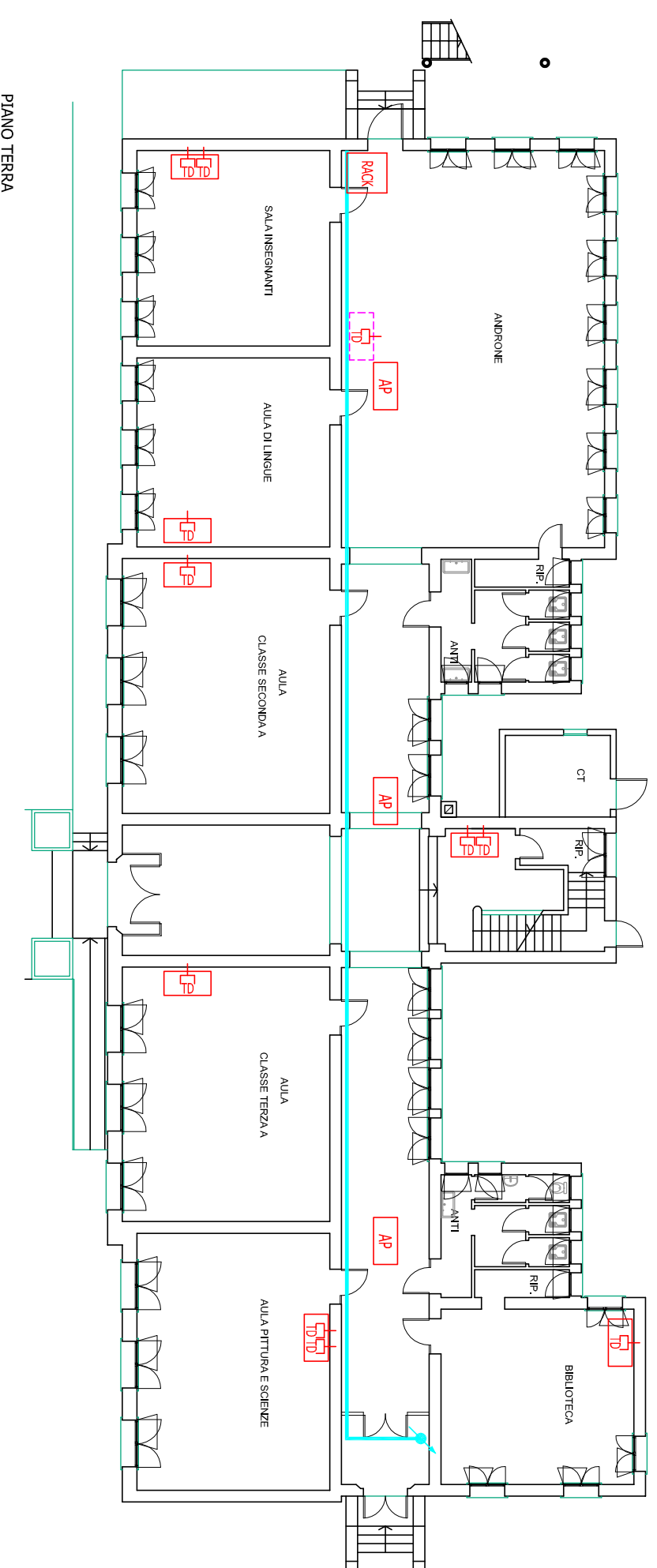
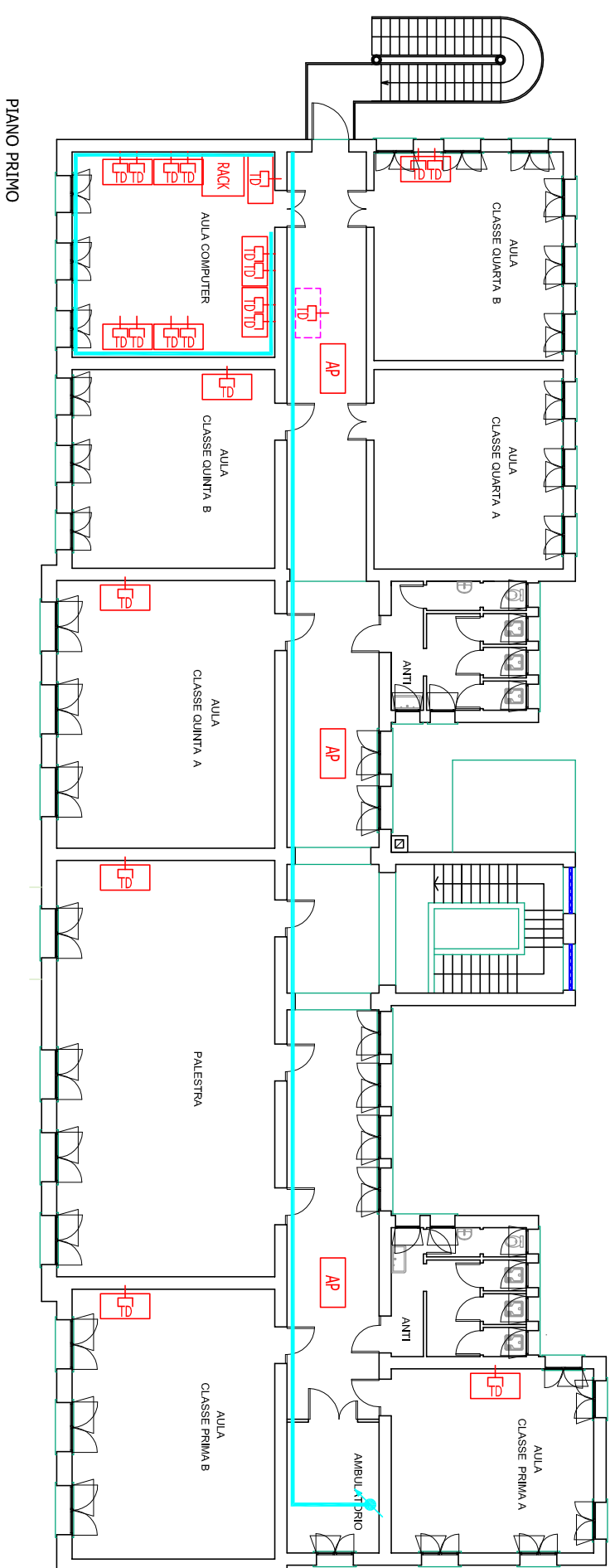

COMMITTENTE		ISTITUTO COMPRENSIVO N.3 FELLISSANT Via San Zeno, 41 31100 Treviso (TV)		PROGETTO		PROGETTO 13.1.1A-FESRPN-VE-2021-288 MIGLIORAMENTO DELLA RETE PER LA TRASMISSIONE DATI SCUOLA PRIMARIA "L. CARRER" - Via Sant'Antonino, 192 - TREVISO PIANTA PIANO TERRA E PRIMO		PROGETTO		STUDIO DI PROGETTAZIONE IMC Dott. Ing. Cristiano MEDUSA Via Noielese, 58/A - 31100 Treviso (TV) Tel. 0422/278172 E-mail: studiomedusa@gmail.com	
EMMISSIONE		0		REVISIONE		08/03/22		M.C.		M.C.	
DATA		08/03/22		DISIGN.		M.C.		APPR.		SCALA: 1:200	
SOSTITUITO DA:		SOSTITUISCE IL:		DISIGN.		APPROVATO		ELABORATO N.		DE-03	
COMM. N.		C762/22		APPR.		DISIGN.		APPR.		COMM. N.	

PIANTA PIANO TERRA

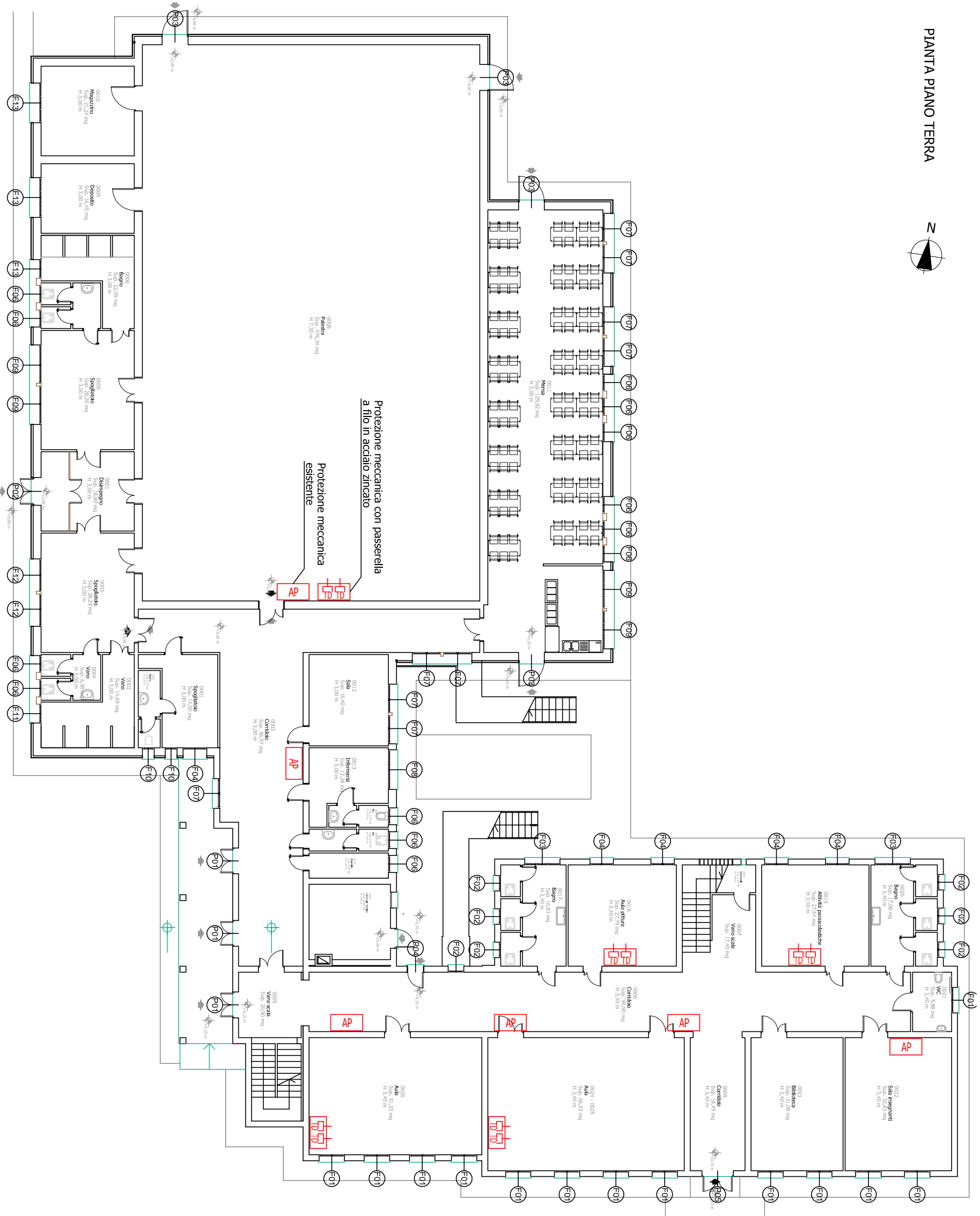

COMMITTENTE		PROGETTO	
ISTITUTO COMPRESNSIVO N.3 FELLISSANT Via San Zeno, 41 31100 Treviso (TV)		PROGETTO 13.1.1A-FESRPN-VE-2021-288 MIGLIORAMENTO DELLA RETE PER LA TRASMISSIONE DATI SCUOLA PRIMARIA "SAN GIOVANNI BOSCO" - Strada di Cannizzano, 64 - Treviso PIANTA PIANO TERRA	
STUDIO DI PROGETTAZIONE IMC Dot. Ing. Cristiano MEDUSA Via Nobilese, 58/A - 31100 Treviso (TV) Tel. 0422/278172 E-mail: studiomedusa@gmail.com		ELABORATO N. DE-04/1	
0 EMISSIONE		SCALA: 1:200	
REVISIONE		SOSTITUITO DA:	
08/03/22		SOSTITUISCE IL:	
M.C.		DISEGN.	
M.C.		APPROVATO	
DATA		DISEGN.	
APPR.		COMM. N. C762/22	

PIANTA PIANO PRIMO

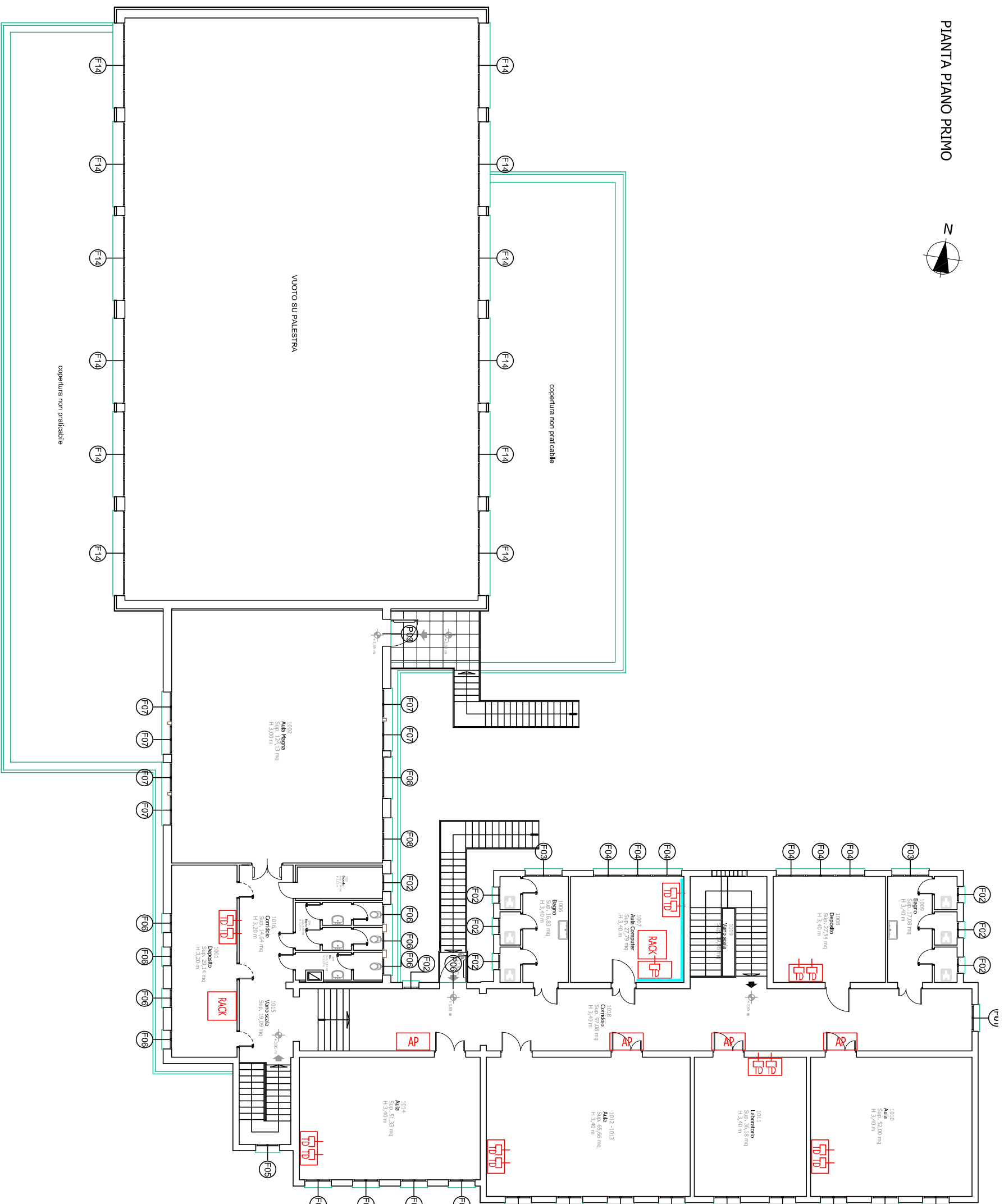
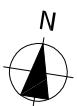

COMMITTENTE
**ISTITUTO COMPRENSIVO
 N.3 FELLISSANT**
 Via San Zeno, 41
 31100 Treviso (TV)

N°	EMISSIONE	REVISIONE	DATA	DISEGN.	APPR.
0	EMISSIONE		08/03/22	M.C.	M.C.

PROGETTO 13.1.1A-FESRPN-VE-2021-288
 MIGLIORAMENTO DELLA RETE PER LA TRASMISSIONE DATI
 SCUOLA PRIMARIA "SAN GIOVANNI BOSCO" - Strada di Cannizzano, 64 - Treviso
 PIANTA PIANO PRIMO

PROGETTO
STUDIO DI PROGETTAZIONE IMC
 Dott. Ing. Cristiano MEDUSA
 Via Nobilese, 58/A - 31100 Treviso (TV)
 Tel. 0422/278172
 E-mail: studiomedusa@gmail.com

ELABORATO N.	COMM. N.
DE-04/2	C762/22

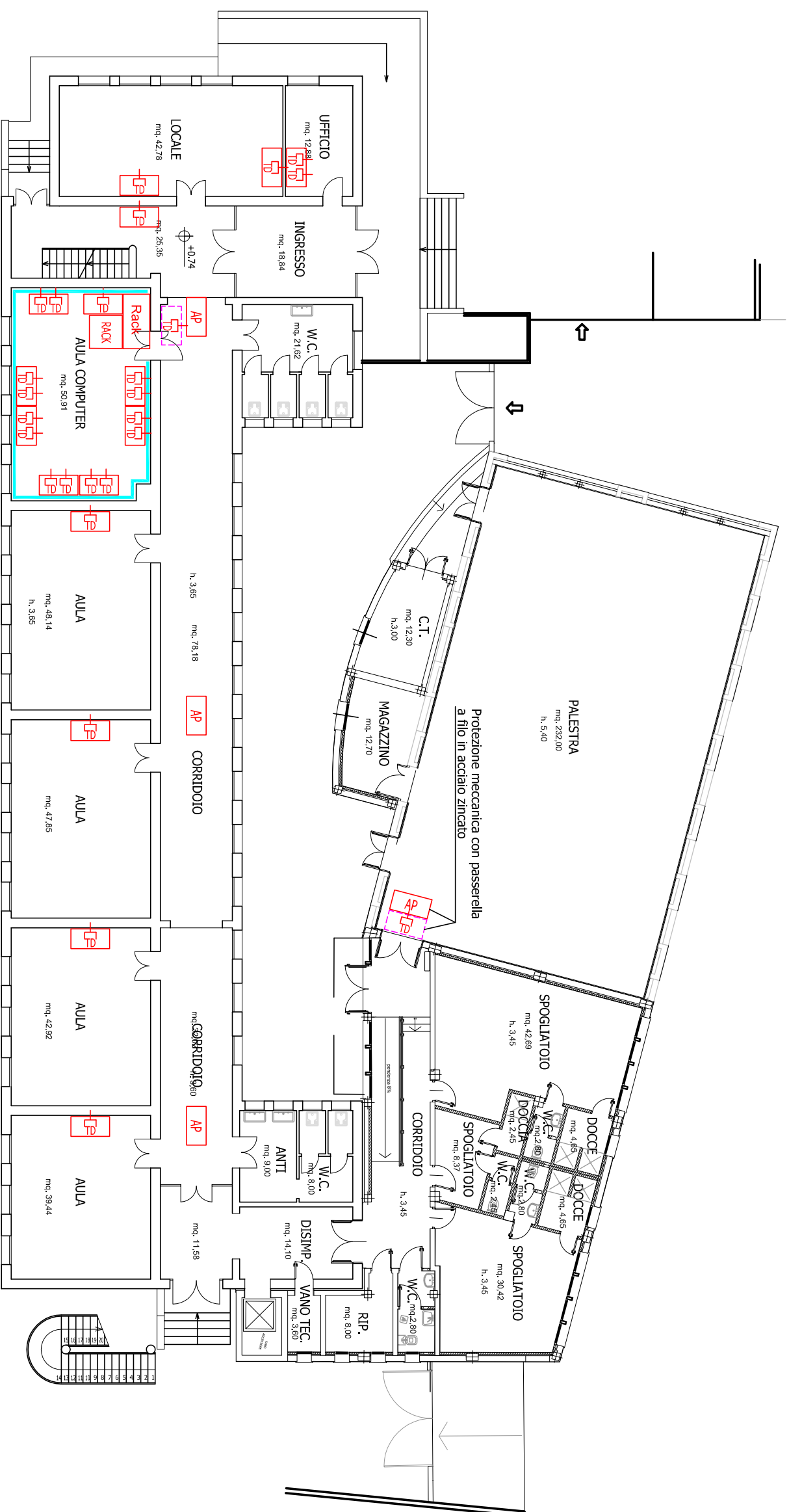

COMMITTENTE
**ISTITUTO COMPRENSIVO
 N.3 FELLISSANT**
 Via San Zeno, 41
 31100 Treviso (TV)

N°	EMISSIONE	REVISIONE	DATA	DISEGN.	APPR.
0			08/03/22	M.C.	M.C.

PROGETTO 13.1.1A-FESRPN-VE-2021-288
 MIGLIORAMENTO DELLA RETE PER LA TRASMISSIONE DATI
SCUOLA PRIMARIA "A. MANZONI" - Via Sant'Antonino, 29 - Treviso
 PIANTA PIANO TERRA

PROGETTO
STUDIO DI PROGETTAZIONE IMC
 Dott. Ing. Cristiano MEDUSA
 Via Nobilese, 58/A - 31100 Treviso (TV)
 Tel. 0422/278172
 E-mail: studiomedusa@gmail.com

ELABORATO N.	COM.M. N.
DE-05/1	C762/22

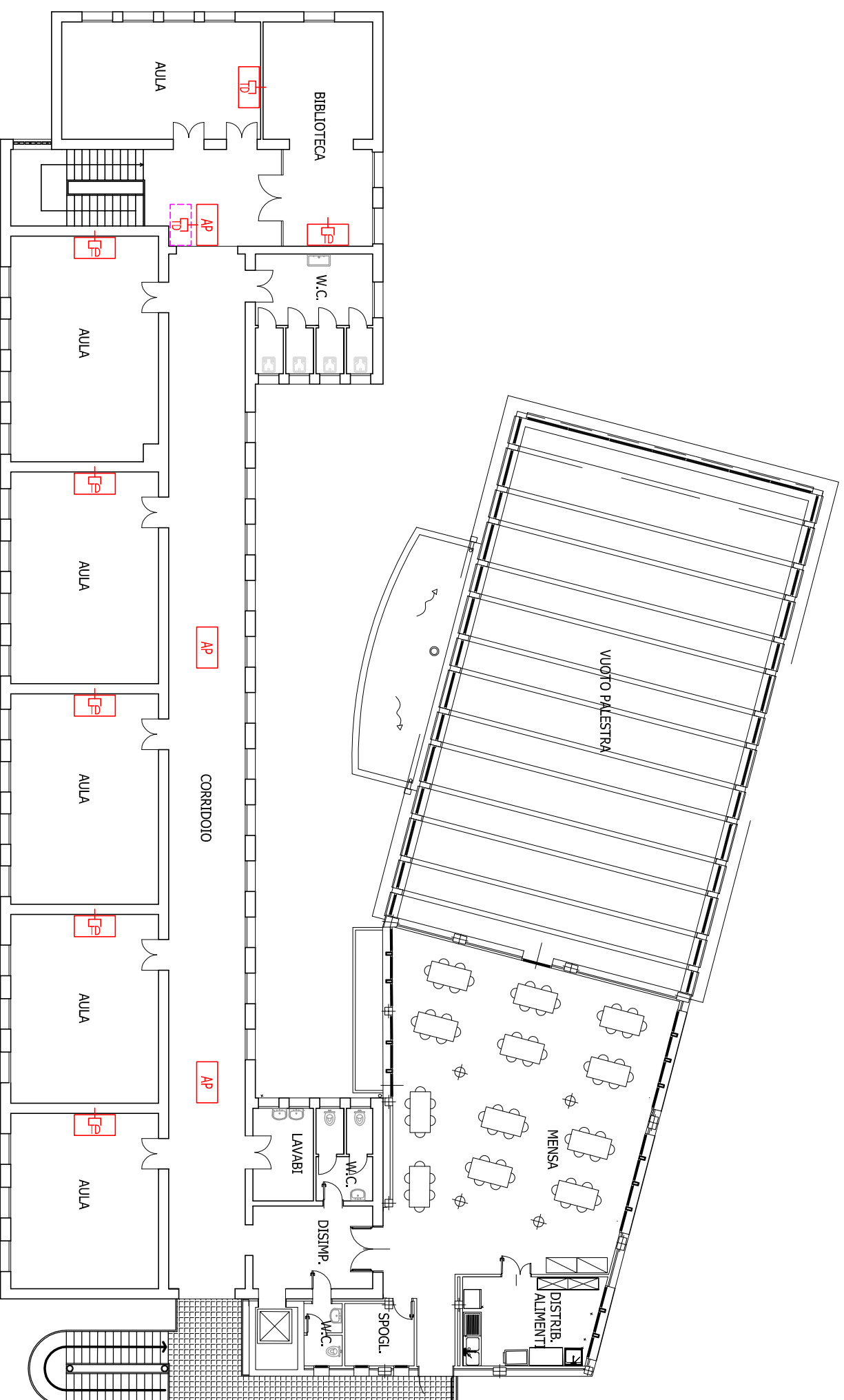

COMMITTENTE
**ISTITUTO COMPRENSIVO
 N.3 FELLISSANT**
 Via San Zeno, 41
 31100 Treviso (TV)

N°	EMISSIONE	REVISIONE	DATA	DISEGN.	APPR.
0	EMISSIONE		08/03/22	M.C.	M.C.

PROGETTO 13.1.1A-FESRPN-VE-2021-288
 MIGLIORAMENTO DELLA RETE PER LA TRASMISSIONE DATI
SCUOLA PRIMARIA "A. MANZONI" - Via Sant'Antonino, 29 - Treviso
PIANTA PIANO PRIMO

PROGETTO
STUDIO DI PROGETTAZIONE IMC
 Dott. Ing. Cristiano MEDUSA
 Via Nobilese, 58/A - 31100 Treviso (TV)
 Tel. 0422/278172
 E-mail: studiomedusac@gmail.com

ELABORATO N. **DE-05/2** COMM. N. **C762/22**

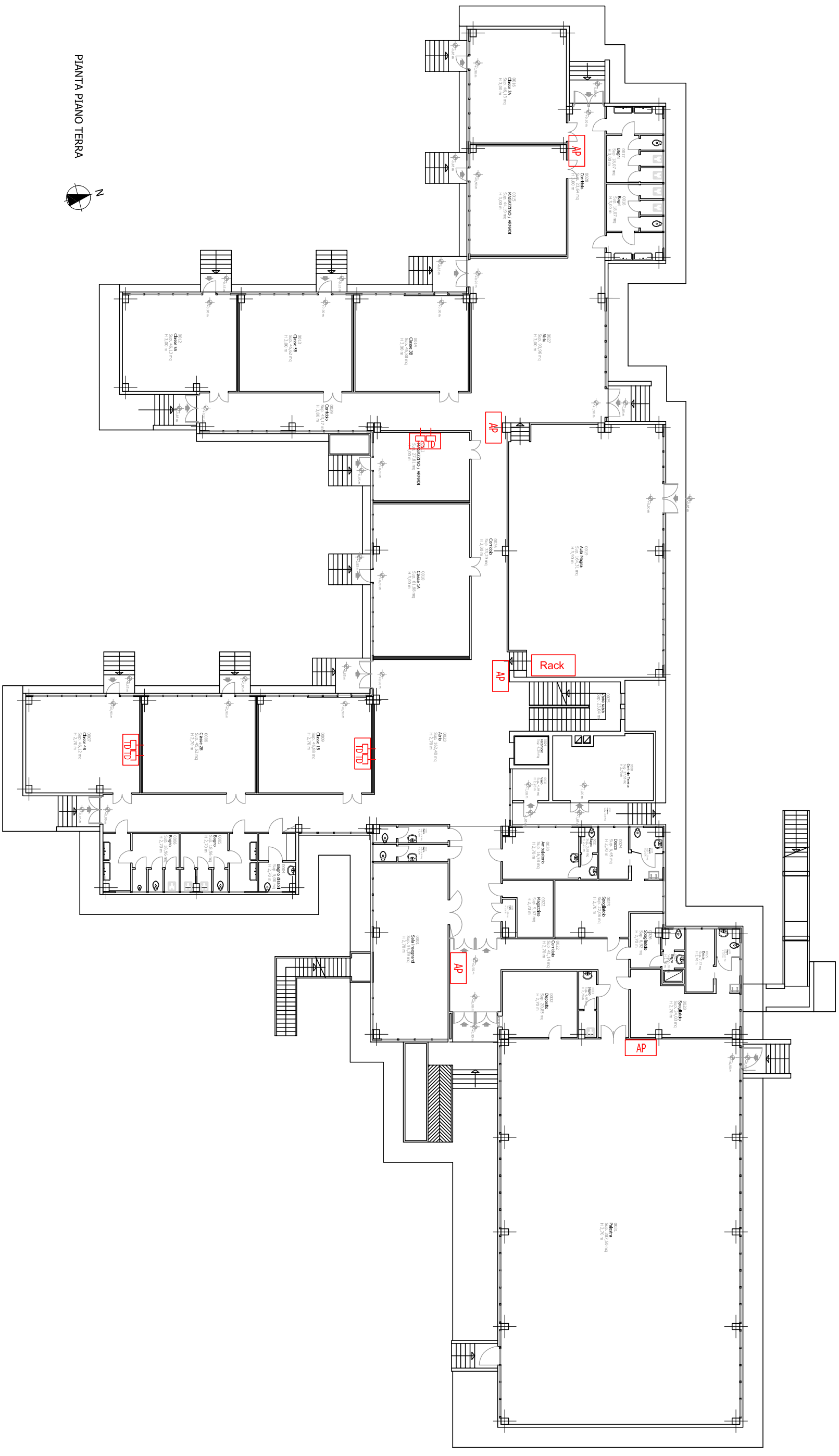

PIANTA PIANO TERRA



COMMITTENTE
**ISTITUTO COMPRENSIVO
 N.3 FELLISSANT**
 Via San Zeno, 41
 31100 Treviso (TV)

N°	EMISSIONE	REVISIONE	DATA	DISEGN.	APPR.
0	EMISSIONE		08/03/22	M.C.	M.C.

PROGETTO 13.1.1A-FESRPN-VE-2021-288
 MIGLIORAMENTO DELLA RETE PER LA TRASMISSIONE DATI
SCUOLA PRIMARIA "ANNA FRANK" - Via A. e L. Tandura, 3 - Treviso
 PIANTA PIANO TERRA

PROGETTO
STUDIO DI PROGETTAZIONE IMC
 Dott. Ing. Cristiano MEDUSA
 Via Nobilese, 58/A - 31100 Treviso (TV)
 Tel. 0422/278172
 E-mail: studiomedusa@gmail.com

ELABORATO N. **DE-06/1** COMM. N. **C762/22**

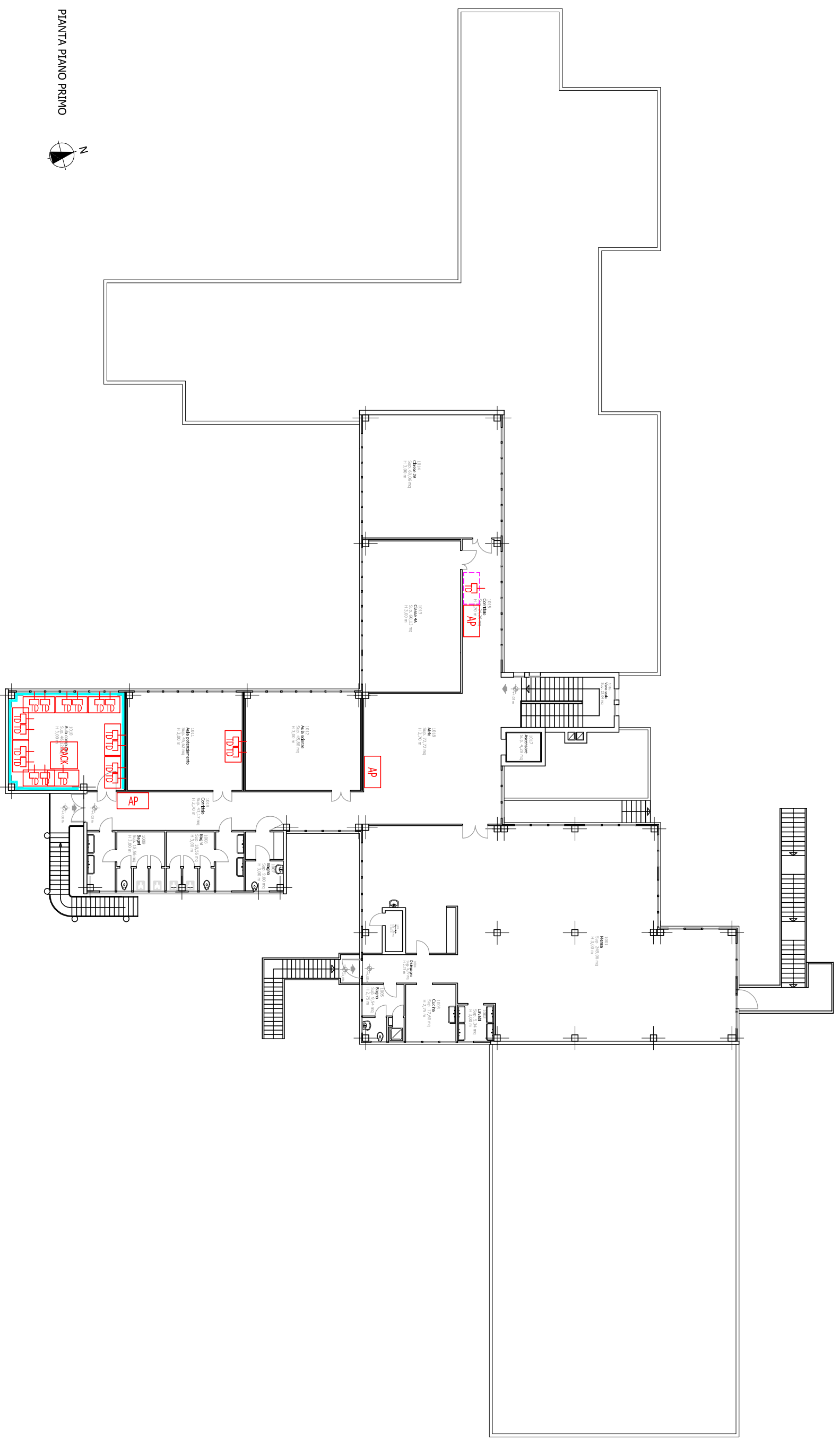

PIANTA PIANO PRIMO



COMMITTENTE		PROGETTO	
ISTITUTO COMPRENSIVO N.3 FELLISSANT Via San Zeno, 41 31100 Treviso (TV)		PROGETTO 13.1.1A-FESRPN-VE-2021-288 MIGLIORAMENTO DELLA RETE PER LA TRASMISSIONE DATI SCUOLA PRIMARIA "ANNA FRANK" - Via A. e L. Tandura, 3 - Treviso PIANTA PIANO PRIMO	
PROGETTO		STUDIO DI PROGETTAZIONE IMC Dott. Ing. Cristiano MEDUSA Via Nobilese, 58/A - 31100 Treviso (TV) Tel. 0422/278172 E-mail: studiomedusa@gmail.com	
EMMISSIONE		SCALA: 1:250	
REVISIONE		SOSTITUITO DA:	
DATA		SOSTITUISCE IL:	
DISEGN.		DISEGN.	
APPR.		APPROVATO	
ELABORATO N.		DE-06/2	
COMM. N.		C762/22	

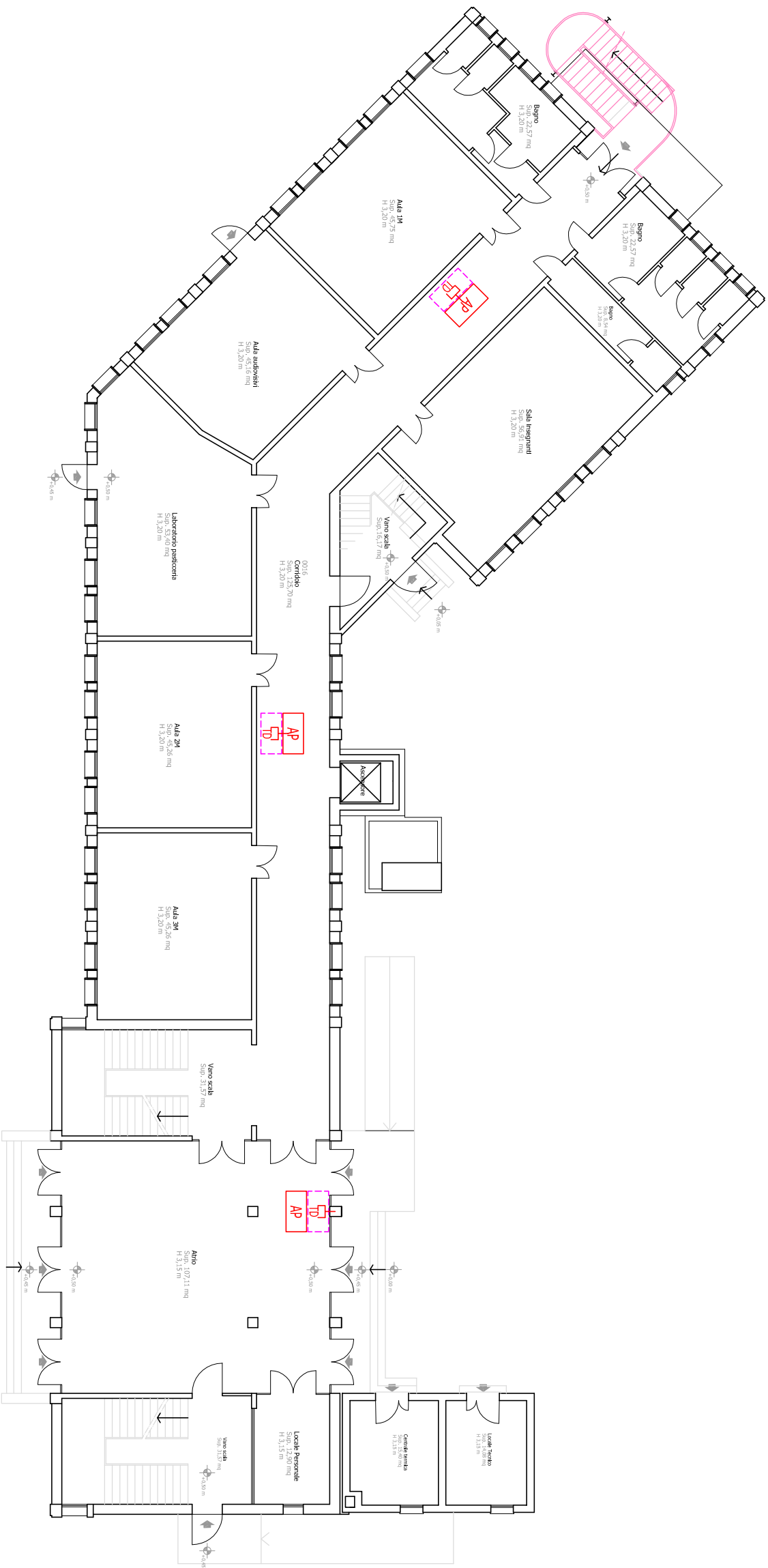

COMMITTENTE
**ISTITUTO COMPRENSIVO
 N.3 FELLISSANT**
 Via San Zeno, 41
 31100 Treviso (TV)

N°	EMISSIONE	REVISIONE	DATA	DISEGN.	APPR.
0	EMISSIONE		08/03/22	M.C.	M.C.

PROGETTO 13.1.1A-FESRPN-VE-2021-288
 MIGLIORAMENTO DELLA RETE PER LA TRASMISSIONE DATI
 SCUOLA SECONDARIA DI 1° "A. MANTEGNA" - Via G. Cornello Graziano, 6 - Treviso
 PIANTA PIANO TERRA

PROGETTO
STUDIO DI PROGETTAZIONE IMC
 Dott. Ing. Cristiano MEDUSA
 Via Nobilese, 58/A - 31100 Treviso (TV)
 Tel. 0422/278172
 E-mail: studiomedusa@gmail.com

ELABORATO N. **DE-07/1** COMM. N. **C762/22**

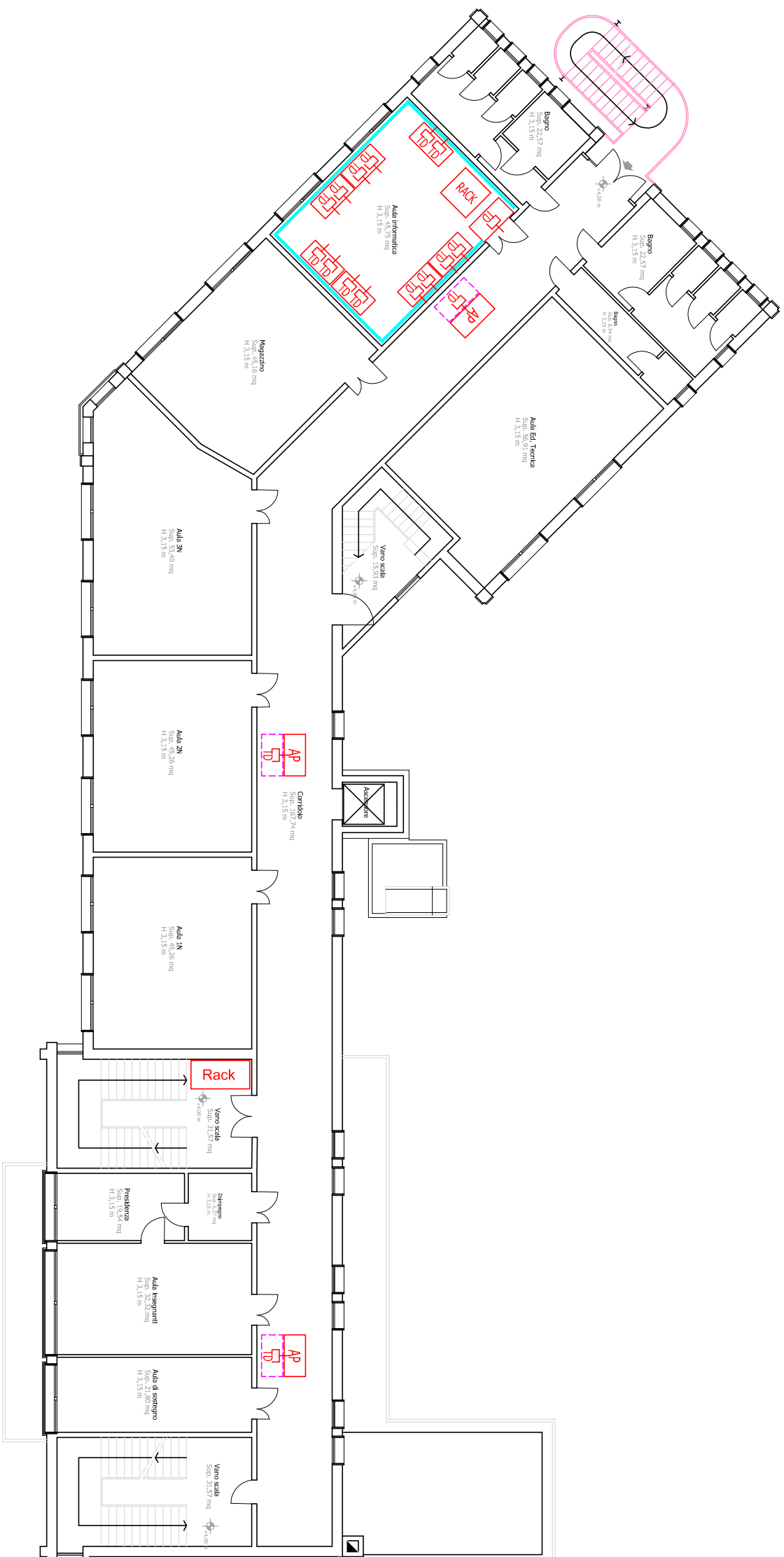

COMMITTENTE
**ISTITUTO COMPRENSIVO
 N.3 FELLISSANT**
 Via San Zeno, 41
 31100 Treviso (TV)

N°	EMISSIONE	REVISIONE	DATA	DISEGN.	APPR.
0	EMISSIONE		08/03/22	M.C.	M.C.

PROGETTO 13.1.1A-FESRPN-VE-2021-288
 MIGLIORAMENTO DELLA RETE PER LA TRASMISSIONE DATI
 SCUOLA SECONDARIA DI 1° "A. MANTEGNA" - Via G. Cornello Graziano, 6 - Treviso
PIANTA PIANO PRIMO

PROGETTO
STUDIO DI PROGETTAZIONE IMC
 Dott. Ing. Cristiano MEDUSA
 Via Noalese, 58/A - 31100 Treviso (TV)
 Tel. 0422/278172
 E-mail: studiomedusac@gmail.com

ELABORATO N. **DE-07/2** COMM. N. **C762/22**

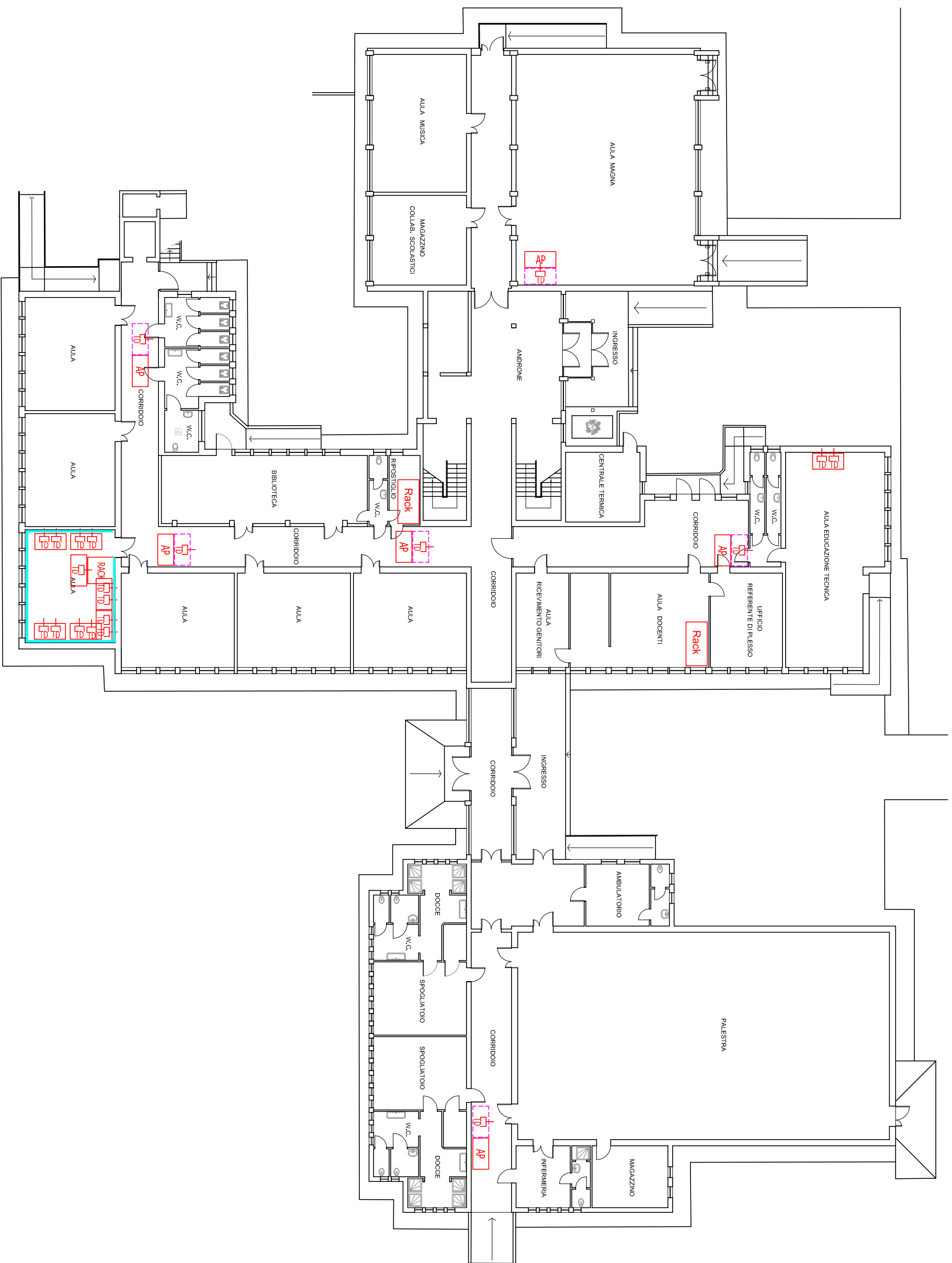

COMMITTENTE
ISTITUTO COMPRENSIVO N.3 FELLISSANT
 Via San Zeno, 41
 31100 Treviso (TV)

N°	EMISSIONE	REVISIONE	DATA	M.C. DISGN.	M.C. APPR.
0	EMISSIONE		08/03/22	M.C. DISGN.	M.C. APPR.

PROGETTO 13.1.1A-FESRPN-VE-2021-288
 MIGLIORAMENTO DELLA RETE PER LA TRASMISSIONE DATI
 SCUOLA SECONDARIA DI 1° "G. G. FELLISSANT" - Via Caduti di Cefalonia, 19 - Treviso
 PIANTA PIANO RIALZATO

PROGETTO
STUDIO DI PROGETTAZIONE IMC
 Dott. Ing. Cristiano MEDUSA
 Via Nobilese, 58/A - 31100 Treviso (TV)
 Tel. 0422/278172
 E-mail: studiomedusa@gmail.com

ELABORATO N.	COM. N.
DE-08/1	C762/22

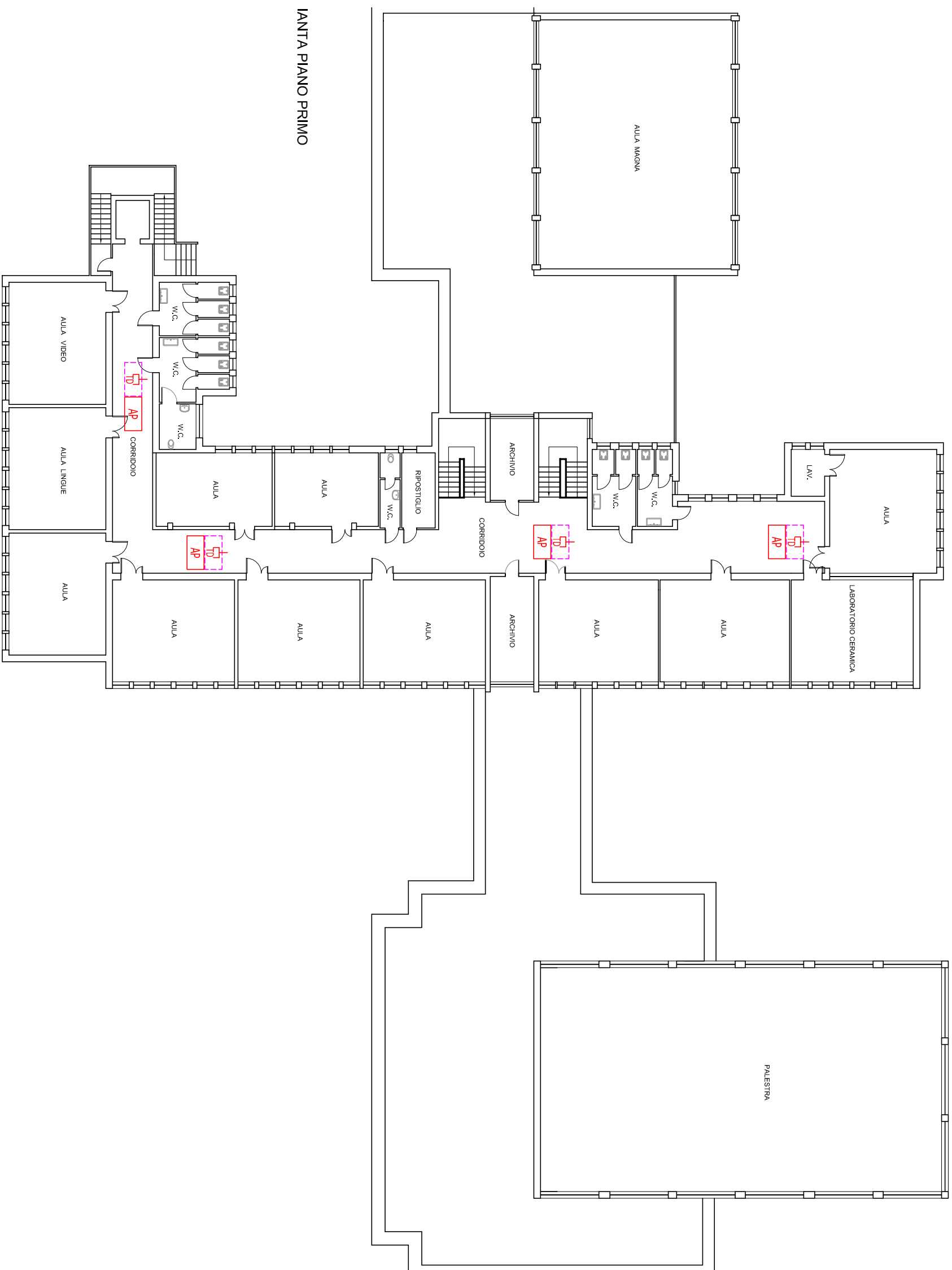

PIANTA PIANO PRIMO

COMMITTENTE		PROGETTO	
ISTITUTO COMPRENSIVO N.3 FELLISSANT Via San Zeno, 41 31100 Treviso (TV)		PROGETTO 13.1.1A-FESRPN-VE-2021-288 MIGLIORAMENTO DELLA RETE PER LA TRASMISSIONE DATI SCUOLA SECONDARIA DI 1° "G. G. FELLISSANT" - Via Caduti di Cefalonia, 19 - Treviso PIANTA PIANO PRIMO	
0		SCALA: 1:250	
EMISSIONE		SOSTITUITO DA:	
REVISIONE		SOSTITUISCE IL:	
08/03/22		DISEGN.	
M.C.		APPR.	
M.C.		ELABORATO N.	
M.C.		COMM. N.	
M.C.		DE-08/2	
M.C.		C762/22	
M.C.		E-mail: studiomedusa@gmail.com	
M.C.		Via Nobilese, 58/A - 31100 Treviso (TV)	
M.C.		Tel. 0422/278172	

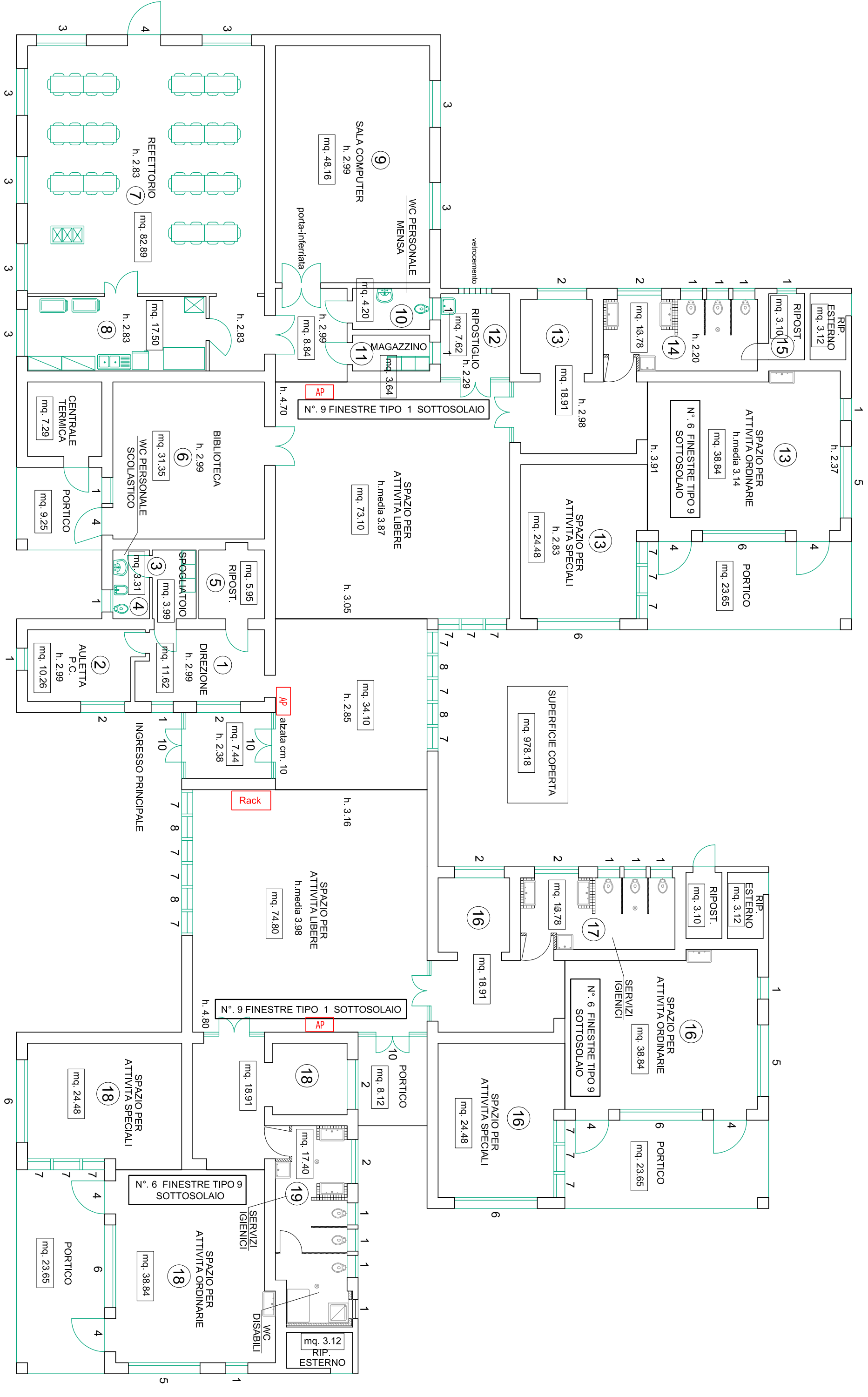

COMMITTENTE ISTITUTO COMPRENSIVO N.3 FELLESENT Via San Zeno, 41 31100 Treviso (TV)		PROGETTO PROGETTO 13.1.1A-FESRPN-VE-2021-288 MIGLIORAMENTO DELLA RETE PER LA TRASMISSIONE DATI SCUOLA DELL'INFANZIA "CERVELLINI" - Via E. Zanette - Treviso PIANTA PIANO TERRA		PROGETTO STUDIO DI PROGETTAZIONE IMC Dott. Ing. Cristiano MEDUSA Via Nobilese, 58/A - 31100 Treviso (TV) Tel. 0422/278172 E-mail: studiomedusa@gmail.com	
0 EMISSIONE		08/03/22 DATA		M.C. M.C.	
REVISIONE		08/03/22 DATA		M.C. APPR.	
1:200		SOSTITUISCE IL:		SOSTITUITO DA:	
APPROVATO		DISEGN.		DISEGN.	
DE-09		ELABORATO N.		COM. N.	
C762/22		APPROVATO		APPROVATO	