Polo Biblo Marca

Città di Villorba

CITTÀ CHE LEGGE

Libri consigliati estate 2026

8 - 10 anni

VACANZE A TUTTA LETTURA



Clicca sul titolo per leggere la descrizione del libro e vedere se è disponibile!

Biblioteca Comunale di Villorba

STORIE SELVAGGE



Bruno il cane del Sile
Alberto Sordi
#amicizia
#vitaallariaaperta

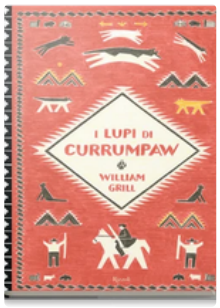

I lupi di Currumpaw
William Grill
#lupi #caccia #libertà



Mumin: il piccolo troll e la grande pioggia
Tove Jansson
#bosco #troll



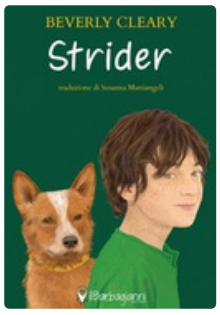

Strider
Beverly Cleary
#adolescenti #amicizia
#divorzio



La famiglia allocchi
Chiara e Davide Morosinotto
#rapaci notturni
#finlandia

LETTURE BRIVIDOSE



Il mistero dei cani che sognano
Alice Keller
#cani #mistero #scrittrici



Oliver lo scheletro e il fantasma rapito
Giuditta Campello
#avventura #brivido

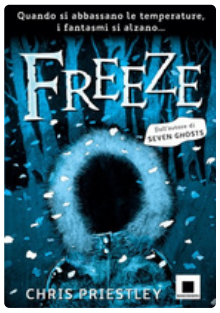

Freeze
Chris Priestley
#paura #mistero
#amicizia



La ragazza pesce
Søren Jess
#cambiamento climatico
#fratelli

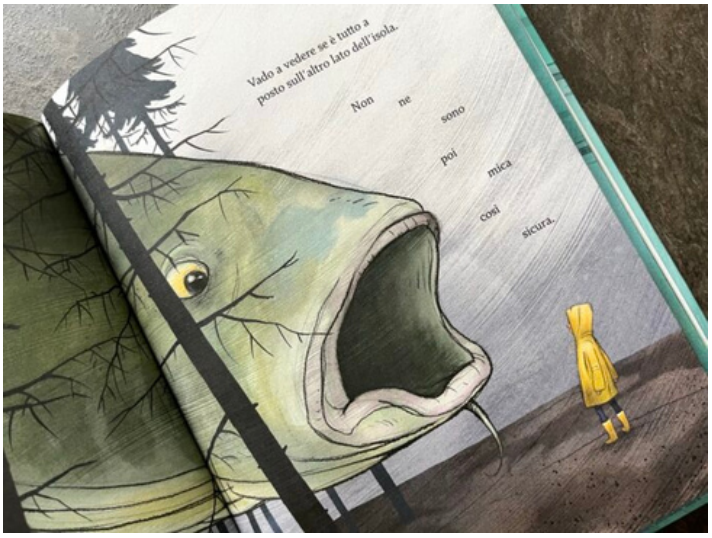

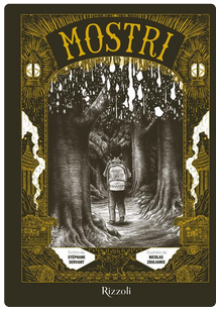

Mostri
Stéphane Servant
#diversità #accoglienza

BELLO DA SAPERE



Ma come parli?
Modi di comunicare e stili di vita dei non-umani
Elisa Pasqualotto
#animali #comportamento #linguaggio



Simbiosi
Gemma Capdevila
#animali #piante #simbiosi



Nessuna isola è sola
Giovanni Blandino, Martina Tonello
#isole #natura



Digestario.
Gli apparati digerenti più affascinanti del regno animale
Víctor Sabaté, Aina Bestard
#animali #corpo



Coreografie animali
Nuria Solsona
#animali #comportamento



NOTTI STELLATE E RIME D'ESTATE



Filastrocche ronzanti
Gerardo Attanasio, Bianca De Magistris
#poesie #filastrocche #insetti



Oggi la parola è meraviglia
Chiara Carminati, Bernard Friot, Susie Morgenstern
#parole #poesie



Animali che nessuno ha visto tranne noi
Ulf Stark
#animali #esseriimmaginari

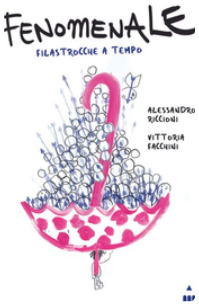

Fenomenale: filastrocche a tempo
Alessandro Riccioni
#stagioni #fenomeniatmosferici



Una luce in soffitta
Shel Silverstein
#gigante

LIBRI PER VOLARE: DIVENTARE GRANDI LEGGENDO



Il messaggio
Bimba Landmann
#identità #senilità #amicizia



Pensa a mangiare!
Mikaël Ollivier
#domande #morte #vita



Vedi alla voce felicità
Mathis
#felicità #compiti #domande



Misha. Io, i miei tre fratelli e un coniglio
Edward van de Vendel
#famiglia #rifugiati #accoglienza



La mia vita imprevista
Giuliana Facchini
#amicizia #famiglia #indagini



Il ragazzaccio
Angeliki Darlasi
#musica #realizzazione

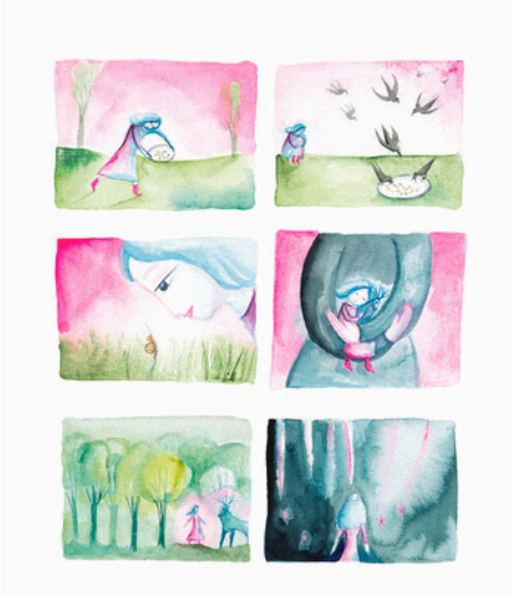

LETTURE A CREPAPELLE



Tessa presidente
Susanna Mattiangeli
#identità #politica
#ecologia

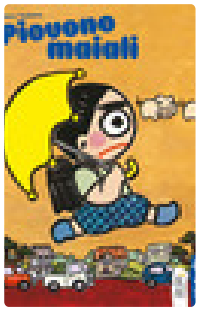

Piovono maiali
Shiro Yadama
#diari #fiducia



Sulla vita dei lemuri
Andrea Antinoti
#natura #etologia



Hedvig
Frida Nilsson
#amicizia #infaniza
#vita #solitudine



Giorgio super pinguino costruisce Aldo, cane cartonato
Sabine Lemire
#graphicnovel
#esperimenti



Che aria tira...Paperino
Walt Disney
#fumetti #divertente
#paperino



FAVOLE E FIABE





Pinocchio
Gek Tessaro
#classico #avventura #bugie

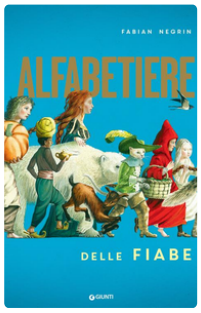

Alfabetiere delle fiabe
Fabian Negrin
#fiabe #classiche



Il tavolino magico
Roberto Piumini
#oggettimagici #inganni



Polo Biblo Marca

Il Polo bibliotecario BibloMarca è composto da **25 biblioteche** della Provincia di Treviso, che insieme si impegnano quotidianamente per mettere a disposizione dei cittadini servizi bibliotecari di qualità.

Biblioteche aderenti al Polo BibloMarca:

Arcade
Breda di Piave
Carbonera
Casale sul Sile
Casier
Cimadolmo
Maserada sul Piave
Mogliano Veneto
Monastier di Treviso
Morgano
Nervesa della Battaglia
Paese
Ponte di Piave
Ponzano Veneto
Povegliano
Preganziol
Quinto di Treviso
Roncade
San Biagio di Callalta
Silea
Spresiano
Villorba
Zenson di Piave
Zero Branco
Fondazione Cassamarca