



Prot. comunicati in intestazione – 2020-21

Treviso, 10.IX.2021

Alle Studentesse ed agli Studenti
Ai Docenti ed al Personale ATA

e p.c. ai Genitori
SITO – Area Docenti e ATA
Aree Genitori e Studenti

OGGETTO: a.s. 2021-22 – Disposizioni operative specifiche per lo svolgimento delle attività scolastiche, ai fini della prevenzione della diffusione del COVID-19 ed in applicazione del *Protocollo COVID-19 d'istituto* (aggiornamento per l'a.s. 2021-22).

Gentilissimi/e,

a dettaglio delle disposizioni previste nel *Protocollo COVID-19* adottato dal nostro istituto (prot. 11760, 09.IX.2021 – a sito), comunico le seguenti

**DISPOSIZIONI OPERATIVE
per l'a.s. 2021-22**

1. Regole generali

Per ridurre quanto più possibile il rischio di diffusione del COVID-19, siamo tutti tenuti a rispettare rigorosamente alcuni comportamenti:

- A. avere con noi ed indossare SEMPRE la mascherina chirurgica non appena si entri in istituto, per tutti gli spostamenti, le attività in movimento o potenzialmente ravvicinanti le persone, nonché per le attività di laboratorio, anche quando seduti in aula o in ufficio per le lezioni o per qualsiasi attività lavorativa o didattica, come in quelli esterni dove vi sia il pericolo di ridurre la distanza minima di sicurezza di m. 1,00 tra le persone
- B. mantenere SEMPRE la distanza minima di m. 1,00 da qualsiasi persona, in qualsiasi occasione, sia che si sia fermi, sia che ci muoviamo, evitando contatti fisici e scambio di ogni genere di materiali ed oggetti
- C. mantenere QUANTO PIÙ POSSIBILE le mani pulite, lavandocene spesso o con acqua e detergente, o mediante gel igienizzante (*dispenser* disponibili in ogni locale scolastico)
- D. spostarsi nell'edificio MANTENENDO SEMPRE LA DESTRA, sia che a terra vediamo la ripartizione dei corridoi in due corsie di marcia, sia che non appaia apposta (per ragioni di spazio); rispettare i sensi unici disposti in alcune particolari zone e per porte e varchi specifici
- E. per il solo personale scolastico (docenti e ATA) l'accesso alla scuola e l'attività lavorativa sono permesse esclusivamente se in possesso di *green pass* valido che dovrà essere esibito al dirigente, o al personale delegato, al momento dell'ingresso a scuola, *immediatamente prima* dell'inizio del proprio orario di lavoro, presso il centralino (porta n. 2). Chi non disporrà di tale attestazione (da esibirsi con codice QR, preferibilmente in formato elettronico) NON sarà fatto entrare e verrà sospeso dal servizio (cfr. com. 579/2020-21)

2. Collocazione delle classi nelle aule assegnate e relativi percorsi vincolati per l'accesso all'edificio (inizio delle lezioni) per l'uscita al termine delle attività curriculari

Le classi sono collocate in aule adeguate alla numerosità degli studenti e delle studentesse, nel rispetto delle indicazioni ministeriali, dell'ISS e dell'USR Veneto sul distanziamento sociale, salvo alcune

Firmato digitalmente da DALLE CARBONARE MARIO





Liceo scientifico statale *Leonardo da Vinci* - Viale Europa, 32 - 31100 - Treviso
Tel. 0422.23927 - CF 80011260264 - PEO: tvps01000x@istruzione.it - PEC: tvps01000x@pec.istruzione.it - Sito web: www.liceodavinci.edu.it

specifiche situazioni logistiche dovute a ragioni di carattere strutturale e contemplate dal *Comitato Tecnico-Scientifico* di cui all'O.C.P.D.C. n. 751/2021, giusta il verbale n. 34/12.VII.2021, punto VII

Ogni aula/spazio è identificato da idonee informazioni, indicate sulla porta del locale:

Nome classe	1E
Capienza massima	26 (alunni, escluso il docente)
Presenze effettive	25 (escluso il docente)
Piano	1
Inventario Provincia di Treviso - <i>Infocad</i>	Locale n. 1015

Il numero del locale indica

- il piano, prime due cifre (00=PT; 10=piano 1; 20=piano 2; etc.)
- il numero effettivo della stanza, seconde due cifre

La collocazione in aule definite sarà generalmente valida per tutto l'anno scolastico, proprio in ragione del rapporto tra spazio disponibile e numero allievi della singola classe; in situazioni specifiche, si attuerà una rotazione per periodo didattico, secondo quanto verrà disposto da comunicati interni.

I percorsi per raggiungere (INGRESSO) e lasciare (USCITA) le classi sono pensati per ridurre il più possibile l'intersezione tra gruppi di studenti in movimento e per percorrere i tragitti più brevi. Sono descritti, assieme all'identificazione delle classi, nell'allegato n. 2.

Non sempre è stato possibile mantenere tutti i corridoi a 'doppio senso di marcia'. In tal senso,

- nei corridoi più ampi sono segnate a terra delle 'linee di mezzzeria' che invitano a camminare tenendo SEMPRE la propria destra
- nei corridoi meno ampi, dove è comunque possibile muoversi in doppio senso di marcia, pur in assenza di 'linee di mezzzeria', tutti sono tenuti a mantenere sempre la destra
- alcuni corridoi ed alcune porte potranno essere utilizzati esclusivamente a senso unico: tali vie sono sempre indicate da frecce gialle poste a terra, NON vanno mai percorse in senso inverso, anche se non vi è nessuno in vista
- i 'sensi unici' più importanti, segnati da frecce rosse nella planimetria allegata, sono
 - la scala B1 che porta dal piano primo verso il corpo aggiunto ed il bar, nonché verso l'uscita lato sud dell'aula magna n. 10 che conduce alla palestra
 - la scala A1 che conduce dalle palestre al piano primo, attraverso la porta n. 12.

La planimetria (all. 1) è riferita al piano 1 ed evidenzia:

le porte d'ingresso/uscita	contrassegnate da numeri, in quadrati rossi
le scale che mettono i piani in comunicazione	contrassegnate da lettere, in circonferenze blu
Il punto di controllo dei <i>green pass</i>	Ingresso 2, piano 1 – ovale verde con sigla GP

3. Ingresso nell'edificio

Si giunge a scuola solo se si è preliminarmente acclarato di non presentare sintomi riconducibili ad infezione da COV-Sars-2, *in primis* verificando *a casa* di non avere una temperatura superiore ai 37,5°C.

- Si giunge ai cancelli con la mascherina già indossata e la si mantiene SEMPRE in tale posizione
- ci si dirige verso la porta d'ingresso dedicata all'aula assegnata alla classe
- si percorrono le scale ed i corridoi destinati alla classe
- si giunge in classe e si occupa il proprio posto (si mantiene la mascherina indossata)
- i docenti della I^ ora saranno già in aula ad attendere la classe loro affidata

IMPORTANTE – Studenti e studentesse accedono a scuola e frequentano le lezioni senza la necessità di possedere o di esibire il *green pass*, salvo che non vogliano sedersi ai tavoli del bar per fruire di una consumazione (solo in pausa pranzo: sosta NON consentita durante gli intervalli).





Tutto il personale scolastico (docenti ed ATA), come avviene dal primo settembre 2021 e fino al 31.XII.2021, salvo nuove ed intervenienti disposizioni superiori, come noto e ricordato anche *supra* al § 1, lett. E., potrà accedere alla scuola e svolgere il proprio servizio solamente se in possesso di *green pass* valido. Questo dovrà essere esibito al dirigente, o al personale delegato, al momento dell'ingresso a scuola, *immediatamente prima* dell'inizio del proprio orario di lavoro, presso il centralino (come ricordato, porta n. 2, punto controllo indicato come GP, in tondo verde nell'allegato n. 1, cfr. *infra* a p. 7).

4. In classe, durante le lezioni

Giunti in classe, preferibilmente ci si siede subito al proprio banco:

- 4.1. cappotto o giacca vanno posizionati SOLO sullo schienale della propria sedia, MAI sugli attaccapanni (troppo vicini alla prima colonna di banchi)
- 4.2. per spostarsi, si utilizzano i corridoi larghi tra le colonne di banchi, MAI quelli stretti
- 4.3. NON si spostano MAI, per nessuna ragione, i banchi: una delle 4 gambe deve restare sul segna-lino giallo, posto a terra, che fa da riferimento per la corretta disposizione di ciascuno di loro o lungo la direttrice segnata dai traguardi
- 4.4. gli/le allievi/e ed il personale docente NON possono MAI abbassare la mascherina, nemmeno se seduti al banco o alla cattedra di classe (cfr. DPCM 03.XI.2020, art. 1, co. 9, lett. s, ribadito anche dai protocolli sanitari per l'a.s. 2021-22)
- 4.5. si mantengono SEMPRE almeno 2 finestre aperte in anta/ribalta, per il ricambio continuo d'aria
- 4.6. si aprono almeno due finestre, completamente, ad ogni cambio d'ora, meglio se tre
- 4.7. NON ci si dovrà MAI scambiare oggetti personali, di alcun tipo, inclusi tutti quelli didattici (vale, ovviamente, anche per libri, quaderni, penne, calcolatrici, etc.). Se uno studente dimenticherà qualcosa a casa, NON la potrà chiedere ad un compagno
- 4.8. ad ogni cambio di docente, un coll. scolastico igienizzerà cattedra e sedia dell'insegnante

5. Durante le lezioni: uscite occasionali

Potrà, ovviamente, accadere che si debba usufruire dei servizi igienici. In tal caso

- 5.1. lo studente potrà chiedere al docente di uscire SOLO se nessun altro della stessa classe non sia già fuori, come già previsto, d'ordinario, dal *Regolamento d'istituto*
- 5.2. in caso di risposta positiva, l'allievo uscirà dal banco, sempre indossando la mascherina, si detergerà le mani col gel igienizzante prima di uscire dall'aula e, una volta fuori, chiederà al collaboratore scolastico al piano se si possa accedere al bagno
- 5.3. se già vi saranno due persone, dovrà attendere che almeno una sia uscita
- 5.4. prima di lasciare i servizi, ci si dovrà lavare accuratamente e nuovamente le mani
- 5.5. rientrerà in classe senza alcuna deviazione

6. L'intervallo

Al suono della campanella d'intervallo, sia che si tratti del primo turno (inizio III^a ora), sia che si tratti del II turno (tra III^a e IV^a ora), si apriranno sempre le finestre (e la porta sulla terrazza, se presente) per arieggiare il locale. Le classi, senza eccezione alcuna,

- 6.1. in caso di tempo clemente (è sufficiente che non piovga), lasceranno ordinatamente le aule, seguendo il percorso di uscita loro assegnato (scale), solo per il tratto che consentirà loro di giungere in giardino dove si terrà l'intervallo
- 6.2. le zone per l'intervallo all'esterno sono le aree a nord (lato via De Coubertin), ad ovest dell'edificio principale (lato viale Europa), antistanti la palestra e davanti all'edificio dei laboratori. Per ragioni di sicurezza, NON si potrà effettuare l'intervallo nel percorso carrabile e nel parcheggio interno del liceo
- 6.3. le sole classi al piano terreno usciranno dalle porte che dalle loro aule danno verso l'esterno





- 6.4. in caso di brutto tempo, rimarranno in aula
- 6.5. tutti i docenti di III^a e IV^a ora avranno compiti di vigilanza sugli studenti, in aree loro assegnate in giardino (col bel tempo) o assieme alla classe (in caso di pioggia)
- 6.6. gli studenti potranno recarsi al bar o alle macchine distributrici, secondo le regole di movimento più volte richiamate, SOLO per acquistare cibi e/o bevande: immediatamente dopo l'acquisto dovranno uscire all'aperto e non potranno sedersi ai tavoli durante l'intervallo
- 6.7. al suono della campanella, le classi rientreranno ordinatamente in aula, seguendo il percorso loro dedicato (entrate, corridoi e scale)

7. Il bar e i distributori automatici

Al bar sono ammessi docenti, ATA, studenti ed esterni che debbano consumare cibi e/o bevande. In tal senso, e per ridurre l'affollamento, sia al bar, sia ai distributori

- 7.1. non ci si potrà fermare per conversare durante l'intervallo
- 7.2. si dovranno rispettare le distanze di sicurezza e le norme che regolano le attività del bar
- 7.3. ai distributori ci si dovranno detergere le mani col gel igienizzante prima di toccare tastiere e bocchette (gettoniere, sportello di consegna *snack*, etc.)
- 7.4. è preferibile utilizzare, ai distributori, la chiavetta precaricata, sia per ridurre il tempo di attesa in fila, sia per diminuire il contatto tra le mani e le gettoniere/bocchette
- 7.5. sedersi al bar per l'eventuale pausa seguente la fine delle lezioni (in attesa di attività extracurricolari previste dall'istituto nel pomeriggio), sarà consentito solo a chi sia in possesso di *green pass* e lo abbia esibito al gestore del punto di ristoro

Verranno predisposti ulteriori punti di distribuzione ai piani ed in giardino, a cura della Sig.ra Bettiol. È disponibile, fin dall'a.s. 2020-21, una *app* per prenotare e pagare *online* le consumazioni del bar.

8. L'uscita da scuola al termine delle lezioni

Al suono della campanella di fine lezione (per la singola classe, come noto, con orario definitivo la giornata può chiudersi alle 12.00, alle 13.00 o alle 14.00), si apriranno le finestre per arieggiare il locale.

Le classi

- 8.1. usciranno ordinatamente dalle aule, dando la precedenza a quelle già uscite, mantenendo sempre la destra e seguendo il percorso di uscita loro assegnato (scale, corridoi e porte d'uscita) dividendosi in due gruppi a seconda che ci si diriga
 - a.1. verso il parcheggio interno (bici ed auto) e via De Coubertin
 - a.2. o che si vada verso l'area navette di viale Europa (uscita 8)
- 8.2. le classi al piano terreno usciranno dalle porte che dalle loro aule danno verso l'esterno
- 8.3. le classi che concluderanno le lezioni nelle aule di disegno (piano terreno) usciranno direttamente dalle porte che danno sul giardino (zona A)
- 8.4. le classi che termineranno le lezioni nei laboratori di scienze naturali o di fisica usciranno dalla scuola seguendo le indicazioni relative alla aule dell'edificio laboratori: scala interna, poi porta 11 e uscita dal parcheggio interno o (verso le navette), dal tunnel, passando solo dalla porta 12
- 8.5. le classi che chiuderanno la giornata in palestra, lasceranno la scuola direttamente, senza rientrare prima in classe
- 8.6. tutti i docenti dell'ultima ora di lezione accompagneranno verso l'uscita il gruppo più numeroso di studenti (quello che si recherà all'area navette)
- 8.7. gli studenti sono pregati di non creare assembramenti nemmeno una volta fuori da scuola

9. I laboratori

Come evidenziato nel *Protocollo COVID-19*, le classi accederanno ai laboratori secondo le prescrizioni seguenti:





- 9.1. spostamento dal banco e dalla propria aula in sicurezza (mascherina, distanziamento, tenere la destra nei corridoi e nelle scale)
- 9.2. prima di entrare in tutti i laboratori è obbligatorio igienizzare la mani col gel in dotazione
- 9.3. nei laboratori di chimica, biologia, scienze naturali è obbligatorio l'uso permanente di
 - mascherina individuale
 - camice
 - occhiali paraspruzzo in plastica trasparente, avvolgenti, di propria dotazione
- 9.4. nei laboratori di fisica si indosseranno sempre, per tutta l'attività,
 - mascherina individuale
 - camice
- 9.5. le attrezzature di laboratorio dovranno essere utilizzate secondo quanto previsto dal *Protocollo COVID-19* d'istituto
- 9.6. le postazioni dovranno essere lasciate, al termine dell'esperienza, pulite ed in ordine
- 9.7. nei laboratori saranno disponibili anche salviette usa-e-getta sanificanti
- 9.8. nei laboratori di informatica le postazioni disponibili potranno essere meno del consueto
- 9.9. anche in questo caso è indispensabile igienizzare le mani che verranno a contatto con la tastiera ed il mouse

Considerato l'impiego a rotazione, in TUTTI i laboratori, le postazioni (banconi, scrivanie) dovranno essere igienizzate ad ogni cambio di classe a cura del persona tecnico ed ausiliario

10. Le palestre

Le classi dell'edificio centrale (corpo principale, aggiunto e ampliamento)

- 10.1. si recheranno in palestra (sia presso il liceo, sia presso il *Palladio*) SOLO ed ESCLUSIVAMENTE utilizzando l'uscita n. 10 ed il percorso a senso unico sul lato sud dell'aula magna;
 - 10.2. si manterranno sulla destra, costeggiando le nuove aule presso l'edificio dei laboratori;
 - 10.3. torneranno dalle palestre tenendo sulla sinistra le aule dell'edificio laboratori ed utilizzando SOLO il corridoio esterno lato est dell'aula magna, la porta n. 12 e la scala A1
 - 10.4. NON si transiti mai per il parcheggio, sia che ci si rechi, sia che si torni dalla palestra
- Le classi collocate nelle nuove aule del blocco laboratori utilizzeranno direttamente la porta rivolta verso sud per andare e tornare alla palestra loro assegnata (del liceo o al *Palladio*).

Alle palestre si accede

- 10.5. a turni, per numero di studenti massimo ammesso per volta negli spogliatoi
- 10.6. raccogliendo il cambio nella sacca da ginnastica (le scarpe vanno riposte in ordine a terra)
- 10.7. evitando accuratamente di lasciare abiti appesi
- 10.8. essendosi lavati/igienizzati le mani

Nelle palestre, inoltre,

- 10.9. si effettueranno attività ginniche senza mascherina, ma rispettando un ampio margine di distanziamento sociale, pari almeno a m. 2,00
- 10.10. si privilegeranno le attività che non implicino contatto fisico tra gli allievi
- 10.11. NON ci si potranno scambiare attrezzi di alcun genere
- 10.12. tutti gli attrezzi impiegati dovranno essere igienizzati, al termine della lezione, con salviette umidificate apposite o con panni inumiditi con i detergenti disinfettanti in dotazione.

Qualora il turno in palestra delle classi sia ricompreso tra la III^a e la IV^a ora, sia che l'attività si sia svolta al liceo, sia che abbia avuto luogo al *Palladio*, gli studenti e le studentesse

- 10.13. svolgeranno l'intera attività didattica senza interruzione
- 10.14. termineranno la lezione con un anticipo di 20' sulla campanella conclusiva la IV^a ora
- 10.15. si cambieranno secondo procedura già descritta *supra*





10.16. la vigilanza, durante tale intervallo, sarà affidata al docente di scienze motorie in servizio con quella specifica classe

6

11. Attività pomeridiane in istituto

Le sole attività pomeridiane ad oggi possibili sono le seguenti:

- corsi di supporto per svolgimento di corsi e sportelli inerenti al c.d. *Piano estate – Fase III*, a favore di gruppi di studenti che abbiano evidenziato carenze al termine dell'a.s. 2020-21;
- attività all'aperto, presso il *Parco della Biodiversità*, per la gestione dell'area didattica affidata al liceo in accordo col Comune di Treviso (in tal caso, per la necessaria manutenzione dell'orto e delle essenze arboree ed in ragione del fatto che ogni operazione si svolge esclusivamente all'aria aperta). In tale situazione, la mascherina chirurgica potrà non essere indossata, a patto che le persone mantengano un distanziamento sociale di almeno m. 2,00;
- attività all'aperto ed in palestra, nel rispetto dei distanziamenti previsti, in relazione a progetti extracurricolari di scienze motorie e sportive (preparazione ai giochi studenteschi, etc.), anche secondo le indicazioni che giungeranno dall'UAT di Treviso;
- attività extracurricolari di progetto, di potenziamento dell'offerta formativa, organizzate e deliberate dal Collegio dei Docenti e dal Consiglio d'Istituto, ove previste per gruppi limitati di studenti e ospitabili in locali e spazi idonei al mantenimento del distanziamento sociale previsto dalle disposizioni vigenti (tali situazioni verranno valutate progetto per progetto).

Chi voglia mangiare al liceo perché si dovrà fermare per i corsi o per le attività extracurricolari, potrà usufruire del bar solo per il tempo strettamente necessario all'acquisto: le consumazioni avverranno preferibilmente all'aperto, in giardino o nei due anfiteatri ai lati dell'aula magna, nel rispetto del distanziamento sociale più volte richiamato e senza scambiare né cibo, né bevande.

Ricordo che è permesso sedersi ai tavoli del bar solo se in possesso di *green pass* valido e solamente dopo averlo esibito alla Sig.ra Bettiol (titolare dell'attività) o ad un suo dipendente delegato.

Osservazioni conclusive

Le disposizioni operative di cui al presente comunicato saranno soggette a modifiche, integrazioni e aggiornamenti che si renderanno necessari, anche sulla base dell'esperienza quotidiana e dei consigli/suggerimenti che ciascuno potrà presentare.

Essi, però, saranno efficaci nella misura in cui noi tutti agiremo con consapevolezza, responsabilità e senza dimenticare che il bene nostro ed altrui dipende dai nostri comportamenti, a partire dai gesti più piccoli e, apparentemente, insignificanti.

Ringrazio sin d'ora ciascuno/a di Voi per la Vostra preziosa e davvero insostituibile collaborazione!
Cordiali saluti.

Il dirigente scolastico
Mario Dalle Carbonare

Firmato digitalmente da DALLE CARBONARE MARIO





Allegato 1 al com. in intestazione

Planimetria del piano primo - Indicazione delle scale e delle porte
Frecce rosse: sensi unici (SOLO uscita porta 10 / SOLO ingresso porta 12)

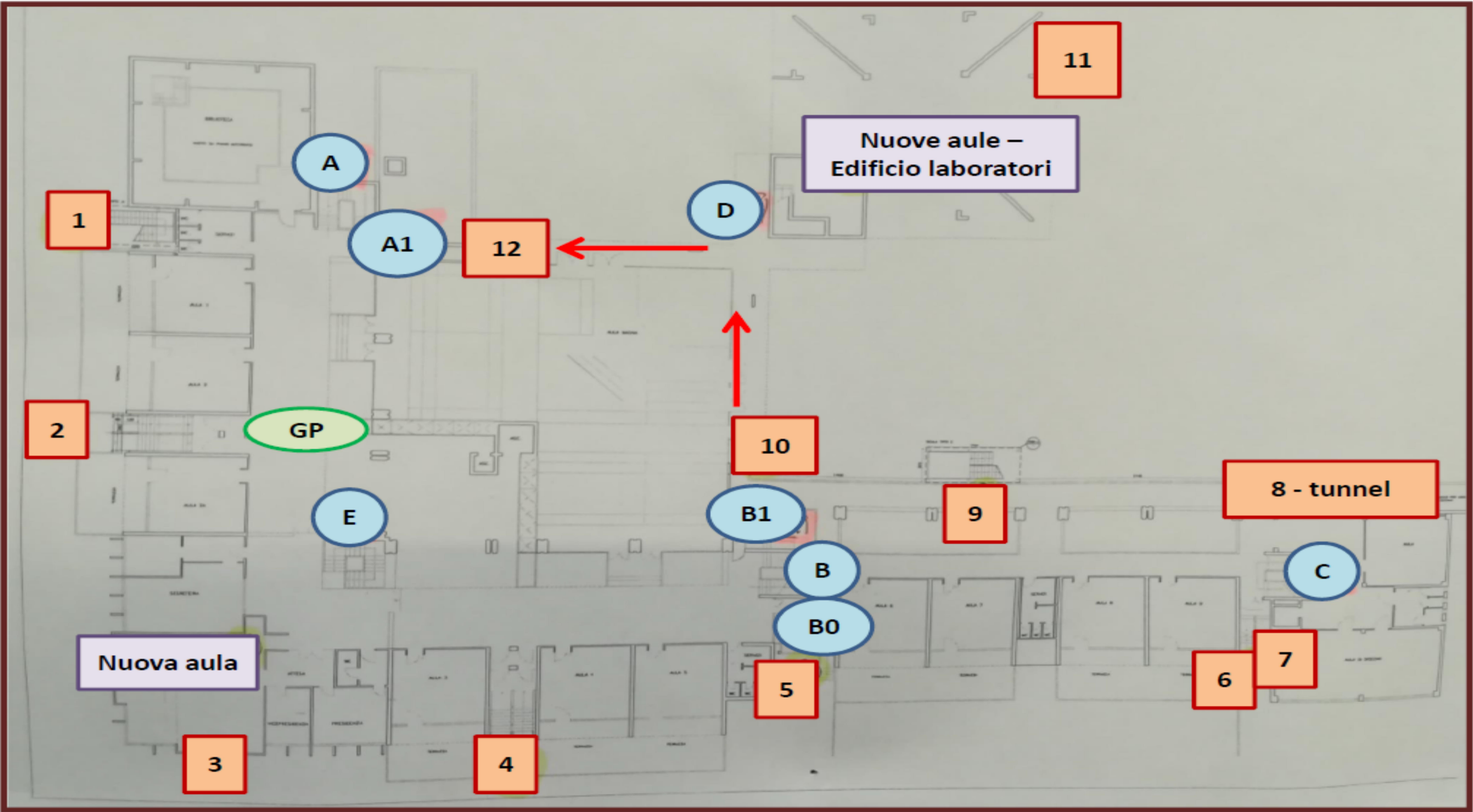

Firmato digitalmente da DALLE CARBONARE MARIO





Allegato n. 2 al com. in intestazione

Schema generale delle classi ed assegnazione delle aule e dei percorsi per gli ingressi, le uscite ed i principali movimenti in istituto – a.s. 2021-22
2.a. Individuazione per piano (colonna gialla)

N.	Classe	a.s. 2021-22	Aula	Alunni	Max	ENTRATE		USCITE	
		Piano				Studenti da zona bici	Studenti da zona navette	Studenti per zona bici	Studenti per zona navette
1	1B - SA	terra - ex archivio	0008	28	30	ENTRATA 3	ENTRATA 8 SCALA B1 CORRIDOIO	USCITA 3	CORRIDOIO SCALA B0 USCITA 8
2	1G - SA	terra - ex stamperia	0010	26	30	ENTRATA 3	ENTRATA 8 SCALA B1 CORRIDOIO	USCITA DIRETTA DA AULA	CORRIDOIO SCALA B0 USCITA 8
3	1N - SA	terra - ex disegno	0029	27	30	ENTRATA 3	ENTRATA 8 SCALA C	USCITA DIRETTA DA AULA	USCITA 8 SCALA C
4	2N - SA	terra - ex Provino	0048	27	28	ENTRATA 3	ENTRATA 8 SCALA B1 CORRIDOIO	USCITA DIRETTA DA AULA	USCITA 8 SCALA B1 CORRIDOIO
5	2I - SP	terra - biblioteca	0054	31	31	ENTRATA 2, poi sc. A in discesa	ENTRATA 8 SCALA B1 CORRIDOIO SCALA A	USCITA 1bis	USCITA 8 SCALA B1 CORRIDOIO SCALA A
6	4C	terra - subdocenti	Sub-aula-doc	22	26	ENTRATA 3	ENTRATA 8 SCALA B1 CORRIDOIO	USCITA 3	CORRIDOIO SCALA B0 USCITA 8
7	1I - SP	terra - laboratori	1LAB	28	28	ENTRATA 11 LABORATORI	ENTRATA 8	USCITA 11 LABORATORI	USCITA 8
8	4G - SA	terra - laboratori	2LAB	20	22	ENTRATA 11 LABORATORI	ENTRATA 8	USCITA 11 LABORATORI	USCITA 8
9	4A	terra - laboratori	3LAB	16	22	ENTRATA 11 LABORATORI	ENTRATA 8	USCITA 11 LABORATORI	USCITA 8
10	4F	terra - laboratori	4LAB	17	22	ENTRATA 11 LABORATORI	ENTRATA 8	USCITA 11 LABORATORI	USCITA 8
11	2C	primo	1015	25	26	ENTRATA 4	ENTRATA 8 SCALA B1	USCITA 4	SCALA B1 USCITA 8
12	1F	primo	1019	27	26	ENTRATA 4	ENTRATA 8 SCALA B1	USCITA 4	SCALA B1 USCITA 8
13	2E	primo	1020	24	26	ENTRATA 4	ENTRATA 8 SCALA B1	USCITA 4	SCALA B1 USCITA 8
14	1C	primo	1057	25	26	ENTRATA 2	ENTRATA 8 SCALA B1	USCITA 2	SCALA B1 USCITA 8
15	1D	primo	1058	26	26	ENTRATA 2	ENTRATA 8 SCALA B1	USCITA 2	SCALA B1 USCITA 8
16	3M - SA	1 aggiunto	1026	22	26	ENTRATA 4 SCALA B1	ENTRATA 8	SCALA B1 USCITA 4	USCITA 8
17	3A	1 aggiunto	1027	23	26	ENTRATA 4 SCALA B1	ENTRATA 8	SCALA B1 USCITA 4	USCITA 8
18	2B - SA	1 aggiunto	1033	23	26	ENTRATA 4 SCALA B1	ENTRATA 8	SCALA B1 USCITA 4	USCITA 8
19	2H	1 aggiunto	1034	26	26	ENTRATA 4 SCALA B1	ENTRATA 8	SCALA B1 USCITA 4	USCITA 8
20	1L - SA	1 ampliamento	1038	27	28	ENTRATA 4 SCALA B1	ENTRATA 8	SCALA B1 USCITA 4	USCITA 8
21	2A	1 ampliamento	1043	24	28	ENTRATA 4 SCALA B1	ENTRATA 8	SCALA B1 USCITA 4	USCITA 8
22	1M - SA	1 ampliamento	1060	28	28	ENTRATA 4 SCALA B1	ENTRATA 8	SCALA B1 USCITA 4	USCITA 8
23	2L - SA	secondo	2030	24	26	ENTRATA 4 SCALA B	ENTRATA 8 SCALA B1 SCALA B	SCALA A USCITA 4	SCALA B SCALA B2 USCITA 8
24	2F	secondo	2031	25	26	ENTRATA 4 SCALA B	ENTRATA 8 SCALA B1 SCALA B	SCALA A USCITA 4	SCALA B SCALA B2 USCITA 8
25	2D	secondo	2036	26	26	ENTRATA 4 SCALA B	ENTRATA 8 SCALA B1 SCALA B	SCALA A USCITA 4	SCALA B SCALA B2 USCITA 8
26	3G - SA	secondo	2037	25	26	ENTRATA 2 SCALA A	ENTRATA 8 SCALA B1 SCALA E SCALA A	SCALA A USCITA 2	SCALA A SCALA B1 USCITA 8
27	3E	secondo	2042	25	26	ENTRATA 2 SCALA A	ENTRATA 8 SCALA B1 SCALA E SCALA A	SCALA A USCITA 2	SCALA A SCALA B1 USCITA 8
28	4D	secondo	2043	19	26	ENTRATA 2 SCALA A	ENTRATA 8 SCALA B1 SCALA E SCALA A	SCALA A USCITA 2	SCALA A SCALA B1 USCITA 8
29	5D	2 aggiunto	2021	25	26	ENTRATA 4 SCALA B SCALA B2	ENTRATA 8 SCALA C	SCALA B2 SCALA B USCITA 4	SCALA C USCITA 8
30	5A	2 aggiunto	2022	26	26	ENTRATA 4 SCALA B SCALA B2	ENTRATA 8 SCALA C	SCALA B2 SCALA B USCITA 4	SCALA C USCITA 8
31	4L - SA	2 aggiunto	2027	24	26	ENTRATA 4 SCALA B SCALA B2	ENTRATA 8 SCALA C	SCALA B2 SCALA B USCITA 4	SCALA C USCITA 8
32	2M - SA	2 aggiunto	2028	26	26	ENTRATA 4 SCALA B SCALA B2	ENTRATA 8 SCALA C	SCALA B2 SCALA B USCITA 4	SCALA C USCITA 8
33	1H	2 ampliamento	2015	27	28	ENTRATA 4 SCALA B SCALA B2	ENTRATA 8 SCALA C	SCALA B2 SCALA B USCITA 4	SCALA C USCITA 8
34	5E	2 ampliamento	2020	27	28	ENTRATA 4 SCALA B SCALA B2	ENTRATA 8 SCALA C	SCALA B2 SCALA B USCITA 4	SCALA C USCITA 8
35	1A	2 ampliamento	2053	27	28	ENTRATA 4 SCALA B SCALA B2	ENTRATA 8 SCALA C	SCALA B2 SCALA B USCITA 4	SCALA C USCITA 8
36	3B - SA	terzo	3002	20	26	ENTRATA 12 SCALA A	ENTRATA 8 SCALA C FINO 3 P.AGG. SCALA B	SCALA A USCITA 12	USCITA 8 SCALA C FINO 3 P.AGG. SCALA B





Liceo scientifico statale *Leonardo da Vinci* - Viale Europa, 32 - 31100 - Treviso
Tel. 0422.23927 - CF 80011260264 - PEO: tvps01000x@istruzione.it - PEC: tvps01000x@pec.istruzione.it - Sito web: www.liceodavinci.edu.it

37	5I - SP	terzo	3003	27	26	ENTRATA 12 SCALA A	ENTRATA 8 SCALA C FINO 3 P.AGG. SCALA B	SCALA A USCITA 12	USCITA 8 SCALA C FINO 3 P.AGG. SCALA B
38	3D	terzo	3008	26	26	ENTRATA 12 SCALA A	ENTRATA 8 SCALA C FINO 3 P.AGG. SCALA B	SCALA A USCITA 12	USCITA 8 SCALA C FINO 3 P.AGG. SCALA B
39	1E	terzo	3009	27	29	ENTRATA 12 SCALA A	ENTRATA 8 SCALA C FINO 3 P.AGG. SCALA B	SCALA A USCITA 12	USCITA 8 SCALA C FINO 3 P.AGG. SCALA B
40	4I - SP	terzo	3010	29	29	ENTRATA 12 SCALA B	ENTRATA 8 SCALA C FINO 3 P.AGG. SCALA B	SCALA B USCITA 10	USCITA 8 SCALA C FINO 3 P.AGG. SCALA B
41	3H	terzo	3011	26	26	ENTRATA 12 SCALA B	ENTRATA 8 SCALA C FINO 3 P.AGG. SCALA B	SCALA B USCITA 10	USCITA 8 SCALA C FINO 3 P.AGG. SCALA B
42	3L - SA	terzo	3016	26	26	ENTRATA 12 SCALA B	ENTRATA 8 SCALA C FINO 3 P.AGG. SCALA B	SCALA B USCITA 10	USCITA 8 SCALA C FINO 3 P.AGG. SCALA B
43	3N - SA	terzo	3017	26	26	ENTRATA 12 SCALA B	ENTRATA 8 SCALA C FINO 3 P.AGG. SCALA B	SCALA B USCITA 10	USCITA 8 SCALA C FINO 3 P.AGG. SCALA B
44	4M - SA	terzo - inclinata 2	3045	16	16	ENTRATA 11 LABORATORI	ENTRATA 8	USCITA 11 LABORATORI	USCITA 8
45	2G - SA	3 aggiunto	3019	26	26	ENTRATA 4 SCALA B	ENTRATA 8 SCALA C	SCALA B USCITA 4	SCALA C USCITA 8
46	5B - SA	3 aggiunto	3020	25	26	ENTRATA 4 SCALA B	ENTRATA 8 SCALA C	SCALA B USCITA 4	SCALA C USCITA 8
47	5F	3 aggiunto	3025	24	26	ENTRATA 4 SCALA B	ENTRATA 8 SCALA C	SCALA B USCITA 4	SCALA C USCITA 8
48	5M	3 aggiunto	3026	22	26	ENTRATA 4 SCALA B	ENTRATA 8 SCALA C	SCALA B USCITA 4	SCALA C USCITA 8
49	3F	quarto	4002	27	26	ENTRATA 12 SCALA A	ENTRATA 8 SCALA C FINO 3 P.AGG. SCALA B	SCALA A USCITA 12	USCITA 8 SCALA C FINO 3 P.AGG. SCALA B
50	4E	quarto	4003	19	26	ENTRATA 12 SCALA A	ENTRATA 8 SCALA C FINO 3 P.AGG. SCALA B	SCALA A USCITA 12	USCITA 8 SCALA C FINO 3 P.AGG. SCALA B
51	5G - SA	quarto	4008	19	26	ENTRATA 12 SCALA A	ENTRATA 8 SCALA C FINO 3 P.AGG. SCALA B	SCALA A USCITA 12	USCITA 8 SCALA C FINO 3 P.AGG. SCALA B
52	5L - SA	quarto	4009	19	26	ENTRATA 12 SCALA B	ENTRATA 8 SCALA C FINO 3 P.AGG. SCALA B	SCALA B USCITA 10	USCITA 8 SCALA C FINO 3 P.AGG. SCALA B
53	3C	quarto	4014	24	26	ENTRATA 12 SCALA B	ENTRATA 8 SCALA C FINO 3 P.AGG. SCALA B	SCALA B USCITA 10	USCITA 8 SCALA C FINO 3 P.AGG. SCALA B
54	4H	quarto	4015	20	26	ENTRATA 12 SCALA B	ENTRATA 8 SCALA C FINO 3 P.AGG. SCALA B	SCALA B USCITA 10	USCITA 8 SCALA C FINO 3 P.AGG. SCALA B
55	4B - SA	quinto	5002	22	26	ENTRATA 12 SCALA A	ENTRATA 8 SCALA C FINO 3 P.AGG. SCALA B	SCALA A USCITA 10	USCITA 8 SCALA C FINO 3 P.AGG. SCALA B
56	3I - SP	quinto	5003	27	26	ENTRATA 12 SCALA A	ENTRATA 8 SCALA C FINO 3 P.AGG. SCALA B	SCALA A USCITA 10	USCITA 8 SCALA C FINO 3 P.AGG. SCALA B
57	4N - SA	quinto	5008	25	26	ENTRATA 12 SCALA A	ENTRATA 8 SCALA C FINO 3 P.AGG. SCALA B	SCALA A USCITA 10	USCITA 8 SCALA C FINO 3 P.AGG. SCALA B
58	4O	quinto	5015	22	26	ENTRATA 12 SCALA B	ENTRATA 8 SCALA C FINO 3 P.AGG. SCALA B	SCALA B USCITA 10	USCITA 8 SCALA C FINO 3 P.AGG. SCALA B
59	5C	quinto	5016	26	26	ENTRATA 12 SCALA B	ENTRATA 8 SCALA C FINO 3 P.AGG. SCALA B	SCALA B USCITA 10	USCITA 8 SCALA C FINO 3 P.AGG. SCALA B



Allegato n. 2 al com. in intestazione

10

Schema generale delle classi ed assegnazione delle aule e dei percorsi per gli ingressi, le uscite ed i principali movimenti in istituto – a.s. 2021-22
 2.b. Individuazione per classe (colonna verde)

N.	Classe	a.s. 2021-22	Aula	Alunni	Max	ENTRATE		USCITE	
		Piano				Studenti da zona bici	Studenti da zona navette	Studenti per zona bici	Studenti per zona navette
1	1A	2 ampliamento	2053	27	28	ENTRATA 4 SCALA B SCALA B2	ENTRATA 8 SCALA C	SCALA B2 SCALA B USCITA 4	SCALA C USCITA 8
2	1B - SA	terra - ex archivio	0008	28	30	ENTRATA 3	ENTRATA 8 SCALA B1 CORRIDOIO	USCITA 3	CORRIDOIO SCALA B0 USCITA 8
3	1C	primo	1057	25	26	ENTRATA 2	ENTRATA 8 SCALA B1	USCITA 2	SCALA B1 USCITA 8
4	1D	primo	1058	26	26	ENTRATA 2	ENTRATA 8 SCALA B1	USCITA 2	SCALA B1 USCITA 8
5	1E	terzo	3009	27	29	ENTRATA 12 SCALA A	ENTRATA 8 SCALA C FINO 3 P.AGG. SCALA B	SCALA A USCITA 12	USCITA 8 SCALA C FINO 3 P.AGG. SCALA B
6	1F	primo	1019	27	26	ENTRATA 4	ENTRATA 8 SCALA B1	USCITA 4	SCALA B1 USCITA 8
7	1G - SA	terra - ex stamperia	0010	26	30	ENTRATA 3	ENTRATA 8 SCALA B1 CORRIDOIO	USCITA DIRETTA DA AULA	CORRIDOIO SCALA B0 USCITA 8
8	1H	2 ampliamento	2015	27	28	ENTRATA 4 SCALA B SCALA B2	ENTRATA 8 SCALA C	SCALA B2 SCALA B USCITA 4	SCALA C USCITA 8
9	1I - SP	terra - laboratori	1LAB	28	28	ENTRATA 11 LABORATORI	ENTRATA 8	USCITA 11 LABORATORI	USCITA 8
10	1L - SA	1 ampliamento	1038	27	28	ENTRATA 4 SCALA B1	ENTRATA 8	SCALA B1 USCITA 4	USCITA 8
11	1M - SA	1 ampliamento	1060	28	28	ENTRATA 4 SCALA B1	ENTRATA 8	SCALA B1 USCITA 4	USCITA 8
12	1N - SA	terra - ex disegno	0029	27	30	ENTRATA 3	ENTRATA 8 SCALA C	USCITA DIRETTA DA AULA	USCITA 8 SCALA C
13	2A	1 ampliamento	1043	24	28	ENTRATA 4 SCALA B1	ENTRATA 8	SCALA B1 USCITA 4	USCITA 8
14	2B - SA	1 aggiunto	1033	23	26	ENTRATA 4 SCALA B1	ENTRATA 8	SCALA B1 USCITA 4	USCITA 8
15	2C	primo	1015	25	26	ENTRATA 4	ENTRATA 8 SCALA B1	USCITA 4	SCALA B1 USCITA 8
16	2D	secondo	2036	26	26	ENTRATA 4 SCALA B	ENTRATA 8 SCALA B1 SCALA B	SCALA A USCITA 4	SCALA B SCALA B2 USCITA 8
17	2E	primo	1020	24	26	ENTRATA 4	ENTRATA 8 SCALA B1	USCITA 4	SCALA B1 USCITA 8
18	2F	secondo	2031	25	26	ENTRATA 4 SCALA B	ENTRATA 8 SCALA B1 SCALA B	SCALA A USCITA 4	SCALA B SCALA B2 USCITA 8
19	2G - SA	3 aggiunto	3019	26	26	ENTRATA 4 SCALA B	ENTRATA 8 SCALA C	SCALA B USCITA 4	SCALA C USCITA 8
20	2H	1 aggiunto	1034	26	26	ENTRATA 4 SCALA B1	ENTRATA 8	SCALA B1 USCITA 4	USCITA 8
21	2I - SP	terra - biblioteca	0054	31	31	ENTRATA 2, poi sc. A in discesa	ENTRATA 8 SCALA B1 CORRIDOIO SCALA A	USCITA 1bis	USCITA 8 SCALA B1 CORRIDOIO SCALA A
22	2L - SA	secondo	2030	24	26	ENTRATA 4 SCALA B	ENTRATA 8 SCALA B1 SCALA B	SCALA A USCITA 4	SCALA B SCALA B2 USCITA 8
23	2M - SA	2 aggiunto	2028	26	26	ENTRATA 4 SCALA B SCALA B2	ENTRATA 8 SCALA C	SCALA B2 SCALA B USCITA 4	SCALA C USCITA 8
24	2N - SA	terra - ex Provino	0048	27	28	ENTRATA 3	ENTRATA 8 SCALA B1 CORRIDOIO	USCITA DIRETTA DA AULA	USCITA 8 SCALA B1 CORRIDOIO
25	3A	1 aggiunto	1027	23	26	ENTRATA 4 SCALA B1	ENTRATA 8	SCALA B1 USCITA 4	USCITA 8
26	3B - SA	terzo	3002	20	26	ENTRATA 12 SCALA A	ENTRATA 8 SCALA C FINO 3 P.AGG. SCALA B	SCALA A USCITA 12	USCITA 8 SCALA C FINO 3 P.AGG. SCALA B
27	3C	quarto	4014	24	26	ENTRATA 12 SCALA B	ENTRATA 8 SCALA C FINO 3 P.AGG. SCALA B	SCALA B USCITA 10	USCITA 8 SCALA C FINO 3 P.AGG. SCALA B
28	3D	terzo	3008	26	26	ENTRATA 12 SCALA A	ENTRATA 8 SCALA C FINO 3 P.AGG. SCALA B	SCALA A USCITA 12	USCITA 8 SCALA C FINO 3 P.AGG. SCALA B
29	3E	secondo	2042	25	26	ENTRATA 2 SCALA A	ENTRATA 8 SCALA B1 SCALA E SCALA A	SCALA A USCITA 2	SCALA A SCALA B1 USCITA 8
30	3F	quarto	4002	27	26	ENTRATA 12 SCALA A	ENTRATA 8 SCALA C FINO 3 P.AGG. SCALA B	SCALA A USCITA 12	USCITA 8 SCALA C FINO 3 P.AGG. SCALA B
31	3G - SA	secondo	2037	25	26	ENTRATA 2 SCALA A	ENTRATA 8 SCALA B1 SCALA E SCALA A	SCALA A USCITA 2	SCALA A SCALA B1 USCITA 8
32	3H	terzo	3011	26	26	ENTRATA 12 SCALA B	ENTRATA 8 SCALA C FINO 3 P.AGG. SCALA B	SCALA B USCITA 10	USCITA 8 SCALA C FINO 3 P.AGG. SCALA B
33	3I - SP	quinto	5003	27	26	ENTRATA 12 SCALA A	ENTRATA 8 SCALA C FINO 3 P.AGG. SCALA B	SCALA A USCITA 10	USCITA 8 SCALA C FINO 3 P.AGG. SCALA B
34	3L - SA	terzo	3016	26	26	ENTRATA 12 SCALA B	ENTRATA 8 SCALA C FINO 3 P.AGG. SCALA B	SCALA B USCITA 10	USCITA 8 SCALA C FINO 3 P.AGG. SCALA B
35	3M - SA	1 aggiunto	1026	22	26	ENTRATA 4 SCALA B1	ENTRATA 8	SCALA B1 USCITA 4	USCITA 8

Firmato digitalmente da DALLE CARBONARE MARIO



TVPS01000X - REGISTRO PROTOCOLLO - 0011761 - 10/09/2021 - VI9 - I
codiceAOO - COMUNICATI - 0000014 - 10/09/2021 - Comunicati docenti e ATA - I



Liceo scientifico statale *Leonardo da Vinci* - Viale Europa, 32 - 31100 - Treviso
 Tel. 0422.23927 - CF 80011260264 - PEO: tvps01000x@istruzione.it - PEC: tvps01000x@pec.istruzione.it - Sito web: www.liceodavinci.edu.it

36	3N - SA	terzo	3017	26	26	ENTRATA 12 SCALA B	ENTRATA 8 SCALA C FINO 3 P.AGG. SCALA B	SCALA B USCITA 10	USCITA 8 SCALA C FINO 3 P.AGG. SCALA B
37	4A	terra - laboratori	3LAB	16	22	ENTRATA 11 LABORATORI	ENTRATA 8	USCITA 11 LABORATORI	USCITA 8
38	4B - SA	quinto	5002	22	26	ENTRATA 12 SCALA A	ENTRATA 8 SCALA C FINO 3 P.AGG. SCALA B	SCALA A USCITA 10	USCITA 8 SCALA C FINO 3 P.AGG. SCALA B
39	4C	terra - subdocenti	Sub-aula-doc	22	26	ENTRATA 3	ENTRATA 8 SCALA B1 CORRIDOIO	USCITA 3	CORRIDOIO SCALA B0 USCITA 8
40	4D	secondo	2043	19	26	ENTRATA 2 SCALA A	ENTRATA 8 SCALA B1 SCALA E SCALA A	SCALA A USCITA 2	SCALA A SCALA B1 USCITA 8
41	4E	quarto	4003	19	26	ENTRATA 12 SCALA A	ENTRATA 8 SCALA C FINO 3 P.AGG. SCALA B	SCALA A USCITA 12	USCITA 8 SCALA C FINO 3 P.AGG. SCALA B
42	4F	terra - laboratori	4LAB	17	22	ENTRATA 11 LABORATORI	ENTRATA 8	USCITA 11 LABORATORI	USCITA 8
43	4G - SA	terra - laboratori	2LAB	20	22	ENTRATA 11 LABORATORI	ENTRATA 8	USCITA 11 LABORATORI	USCITA 8
44	4H	quarto	4015	20	26	ENTRATA 12 SCALA B	ENTRATA 8 SCALA C FINO 3 P.AGG. SCALA B	SCALA B USCITA 10	USCITA 8 SCALA C FINO 3 P.AGG. SCALA B
45	4I - SP	terzo	3010	29	29	ENTRATA 12 SCALA B	ENTRATA 8 SCALA C FINO 3 P.AGG. SCALA B	SCALA B USCITA 10	USCITA 8 SCALA C FINO 3 P.AGG. SCALA B
46	4L - SA	2 aggiunto	2027	24	26	ENTRATA 4 SCALA B SCALA B2	ENTRATA 8 SCALA C	SCALA B2 SCALA B USCITA 4	SCALA C USCITA 8
47	4M - SA	terzo - inclinata 2	3045	16	16	ENTRATA 11 LABORATORI	ENTRATA 8	USCITA 11 LABORATORI	USCITA 8
48	4N - SA	quinto	5008	25	26	ENTRATA 12 SCALA A	ENTRATA 8 SCALA C FINO 3 P.AGG. SCALA B	SCALA A USCITA 10	USCITA 8 SCALA C FINO 3 P.AGG. SCALA B
49	4O	quinto	5015	22	26	ENTRATA 12 SCALA B	ENTRATA 8 SCALA C FINO 3 P.AGG. SCALA B	SCALA B USCITA 10	USCITA 8 SCALA C FINO 3 P.AGG. SCALA B
50	5A	2 aggiunto	2022	26	26	ENTRATA 4 SCALA B SCALA B2	ENTRATA 8 SCALA C	SCALA B2 SCALA B USCITA 4	SCALA C USCITA 8
51	5B - SA	3 aggiunto	3020	25	26	ENTRATA 4 SCALA B	ENTRATA 8 SCALA C	SCALA B USCITA 4	SCALA C USCITA 8
52	5C	quinto	5016	26	26	ENTRATA 12 SCALA B	ENTRATA 8 SCALA C FINO 3 P.AGG. SCALA B	SCALA B USCITA 10	USCITA 8 SCALA C FINO 3 P.AGG. SCALA B
53	5D	2 aggiunto	2021	25	26	ENTRATA 4 SCALA B SCALA B2	ENTRATA 8 SCALA C	SCALA B2 SCALA B USCITA 4	SCALA C USCITA 8
54	5E	2 ampliamento	2020	27	28	ENTRATA 4 SCALA B SCALA B2	ENTRATA 8 SCALA C	SCALA B2 SCALA B USCITA 4	SCALA C USCITA 8
55	5F	3 aggiunto	3025	24	26	ENTRATA 4 SCALA B	ENTRATA 8 SCALA C	SCALA B USCITA 4	SCALA C USCITA 8
56	5G - SA	quarto	4008	19	26	ENTRATA 12 SCALA A	ENTRATA 8 SCALA C FINO 3 P.AGG. SCALA B	SCALA A USCITA 12	USCITA 8 SCALA C FINO 3 P.AGG. SCALA B
57	5I - SP	terzo	3003	27	26	ENTRATA 12 SCALA A	ENTRATA 8 SCALA C FINO 3 P.AGG. SCALA B	SCALA A USCITA 12	USCITA 8 SCALA C FINO 3 P.AGG. SCALA B
58	5L - SA	quarto	4009	19	26	ENTRATA 12 SCALA B	ENTRATA 8 SCALA C FINO 3 P.AGG. SCALA B	SCALA B USCITA 10	USCITA 8 SCALA C FINO 3 P.AGG. SCALA B
59	5M	3 aggiunto	3026	22	26	ENTRATA 4 SCALA B	ENTRATA 8 SCALA C	SCALA B USCITA 4	SCALA C USCITA 8

11

Firmato digitalmente da DALLE CARBONARE MARIO





Liceo scientifico statale Leonardo da Vinci - Viale Europa, 32 - 31100 - Treviso
Tel. 0422.23927 - CF 80011260264 - PEO: tvps01000x@istruzione.it - PEC: tvps01000x@pec.istruzione.it - Sito web: www.liceodavinci.edu.it

Allegato n. 3 al com. in intestazione

Percorsi per accedere alle palestre e porte esterne principali della scuola – a.s. 2021-22

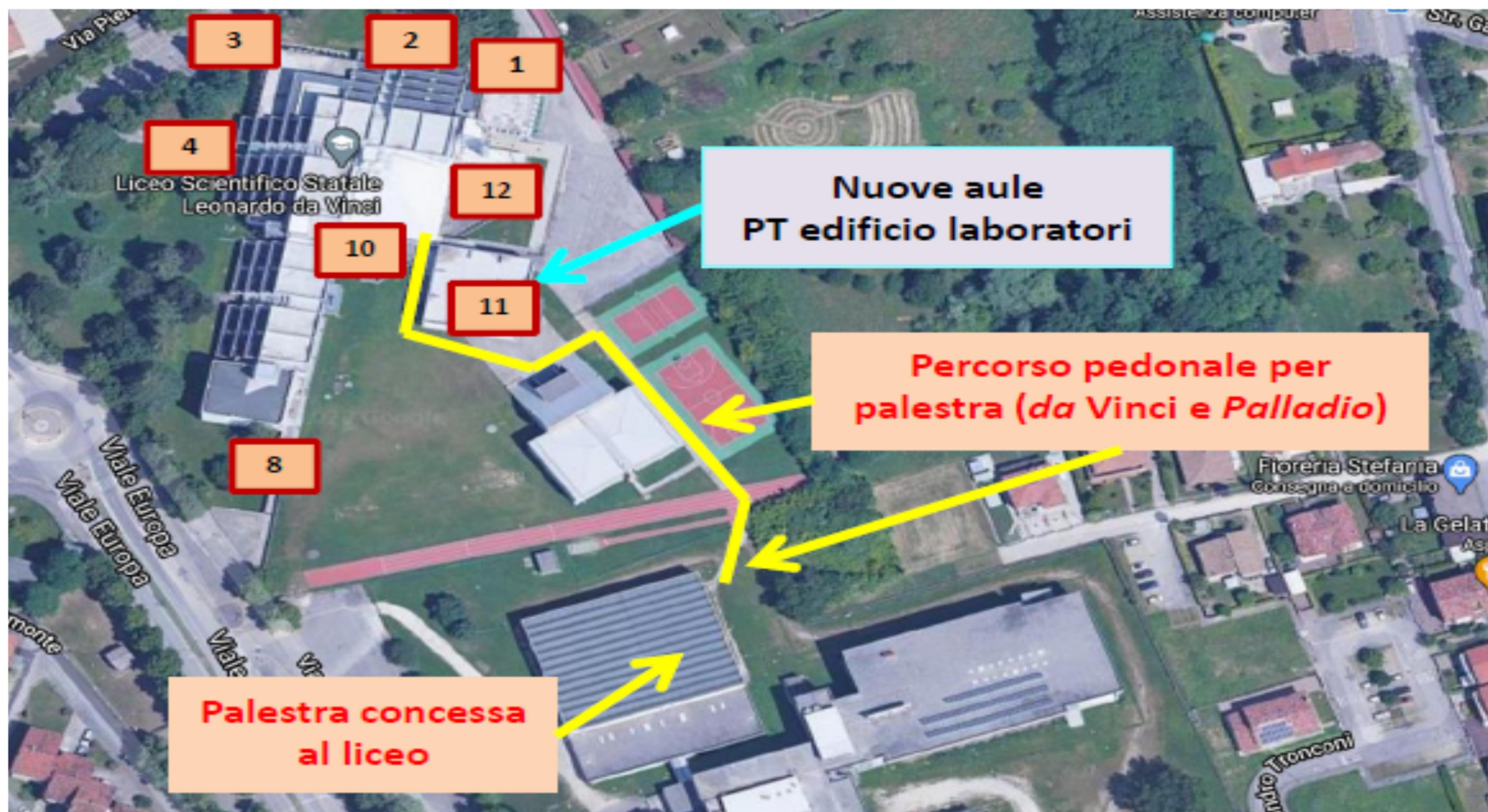

12

Firmato digitalmente da DALLE CARBONARE MARIO

