



## CITTÀ DI TREVISO

Comune di Treviso - Via Municipio, 16 - 31100 TREVISO

C.F. 80007310263 - P.I. 00486490261

centralino 0422-6581 - telefax 0422-658201 - e-mail [postacertificata@cert.comune.treviso.it](mailto:postacertificata@cert.comune.treviso.it)

# RELAZIONE ILLUSTRATIVA

## PREMESSA

Realizzare un parco inclusivo accessibile e fruibile da tutti che abbia un interesse storico artistico, è un'azione concreta per la cittadinanza di Treviso e per i turisti che quotidianamente visitano la città. Un progetto che vuole avere come riferimento i concetti della progettazione universale come riportato dalla "Convenzione ONU sui diritti delle persone con disabilità". L'area oggetto dell'intervento sarà progettata e realizzata per perseguire l'obiettivo di includere tutte le esigenze delle persone; partendo dai principi di equità e flessibilità, favorendo un uso semplice e intuitivo, offrendo informazioni percepibili, tollerando errori nell'uso, richiedendo bassi sforzi fisici, all'interno di misure e spazi adatti all'uso. Sarà un progetto che tradurrà in realtà concrete l'approccio alla disabilità già affermato in ambito scientifico.

## SOGGETTI COINVOLTI

I soggetti coinvolti in questo progetto saranno le terze classi degli istituti superiori della Città di Treviso (Istituto per Geometri, Liceo Artistico, Istituto Tecnico Industriale, Liceo Classico, Scientifico e delle Scienze Umane e Scuola Edile). Ogni classe del singolo istituto coinvolto, porterà il proprio contributo progettuale in virtù della propria competenza e specializzazione formativa di base. La formula adottata è quella di una progettazione partecipata dove il ruolo di coordinamento del progetto sarà svolto dal Disability Manager del Comune di Treviso e Ulss 2 Marca Trevigiana Arch. Rodolfo Dalla Mora in collaborazione con l'Ufficio LLPP ed Ambiente del Comune di Treviso.

## PERCORSO PROGETTUALE

Il percorso progettuale prevede due fasi, una formativa teorica e l'altra progettuale.

### Fase Teorica

- Formazione online in modalità FAD con le singole classi coinvolte nel progetto sui temi della disabilità e della progettazione universale;

### Fase Pratica

- Laboratori didattici progettuali dell'area oggetto di intervento con le singole classi coinvolte al progetto.

### Contenuto dei Laboratori

- Rilievo dell'area;
- Progettazione Architettonica – Urbana dell'area in oggetto;
- Progetto impianti: elettrico ed idrico;
- Progettazione di elementi storico artistici della città di Treviso;
- Ricerca storico critica;
- Ricerca botanica di essenze arboree.

### Progetto esecutivo con realizzazione di:

- **Pannelli tattilo-esplorativi e sensoriali** saranno collocati in posizioni tali da poter essere esplorati e manipolati da persone con disabilità motoria e sensoriali.

Le scelte progettuali saranno valutate da considerazioni tecnico-progettuali che partono dalle esigenze di fruibilità ed inclusione e dal gradimento da parte di tutti. L'aspetto contenutistico dei pannelli sarà condiviso con l'Amministrazione comunale e dovrà avere un contenuto storico artistico.



# CITTÀ DI TREVISO

Comune di Treviso - Via Municipio, 16 - 31100 TREVISO

C.F. 80007310263 - P.I. 00486490261

centralino 0422-6581 - telefax 0422-658201 - e-mail [postacertificata@cert.comune.treviso.it](mailto:postacertificata@cert.comune.treviso.it)

## AREA OGGETTO DI INTERVENTO

L'area individuata si trova appena fuori le mura storiche di Treviso. L'area in oggetto (identificata con colore rosso) confina con le mura storiche, il canale Botteniga e via Borgo Cavalli. Il fronte lungo via Borgo Cavalli è recintato con cancello d'ingresso chiuso. In vicinanza si trova l'Istituto Stefanini con il suo Auditorium.

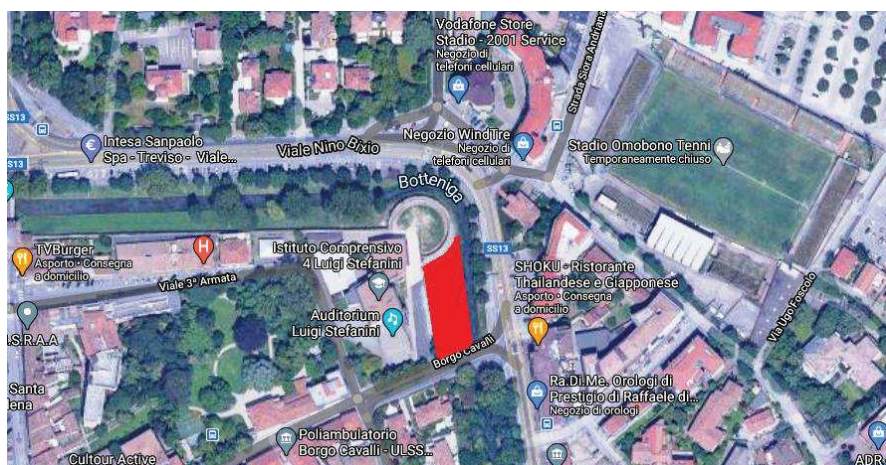

Planimetria A

## AUDITORIUM ISTITUTO STEFANINI

L'auditorium dell'Istituto Stefanini (identificato con colore blu) ha una capienza di 230 persone e si presta ad iniziative culturali per la città di Treviso.

La vicinanza con l'area oggetto dell'intervento permetterà di creare una continuità di aree e servizi per la comunità e quindi svolgere attività culturali sia all'interno che all'esterno.



Planimetria B

## ACCESSIBILITA' PEDONALE URBANA

Nel nuovo PEBA dovranno essere inseriti anche i percorsi e i parcheggi accessibili alle persone con disabilità in prossimità dell'area oggetto di progettazione.





# CITTÀ DI TREVISO

Comune di Treviso - Via Municipio, 16 - 31100 TREVISO

C.F. 80007310263 - P.I. 00486490261

centralino 0422-6581 - telefax 0422-658201 - e-mail [postacertificata@cert.comune.treviso.it](mailto:postacertificata@cert.comune.treviso.it)

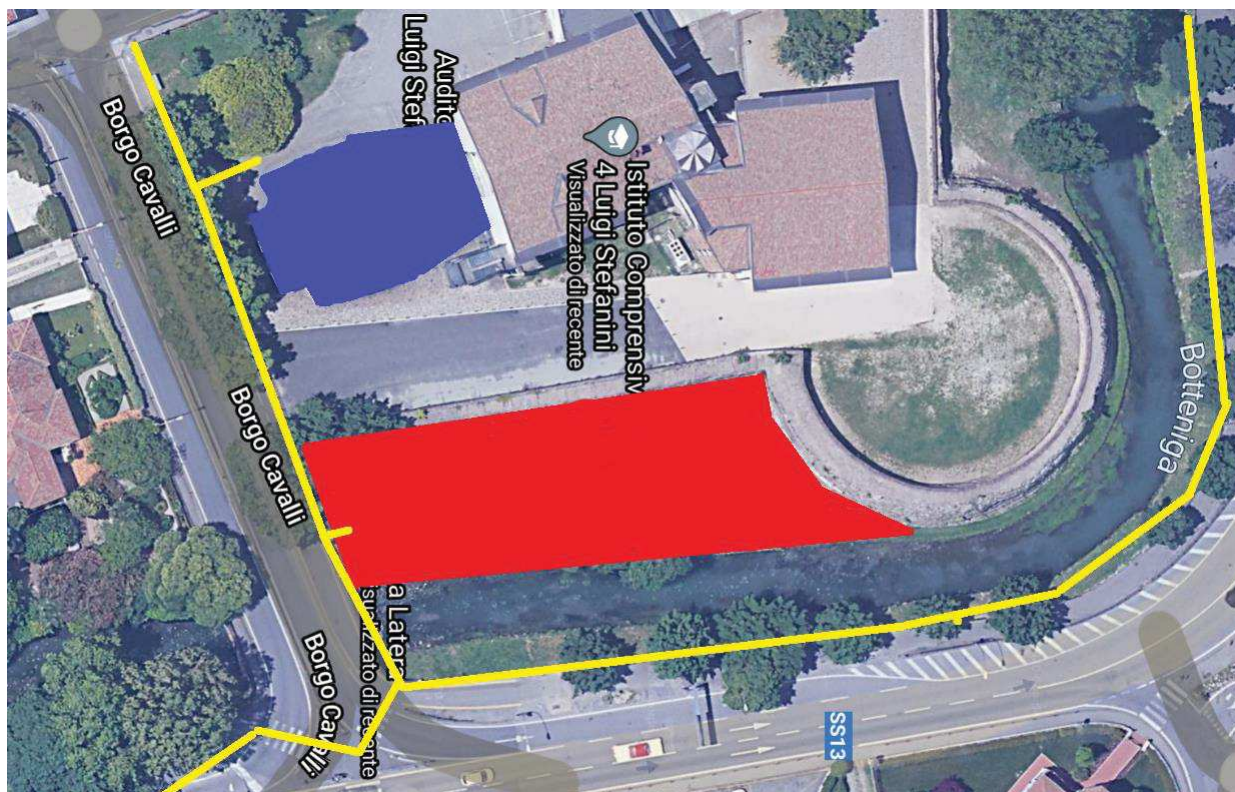

Planimetria C



## CITTÀ DI TREVISO

Comune di Treviso - Via Municipio, 16 - 31100 TREVISO

C.F. 80007310263 - P.I. 00486490261

centralino 0422-6581 - telefax 0422-658201 - e-mail [postacertificata@cert.comune.treviso.it](mailto:postacertificata@cert.comune.treviso.it)

### DOCUMENTAZIONE FOTOGRAFICA



Planimetria con coni ottici





# CITTÀ DI TREVISO

Comune di Treviso - Via Municipio, 16 - 31100 TREVISO

C.F. 80007310263 - P.I. 00486490261

centralino 0422-6581 - telefax 0422-658201 - e-mail [postacertificata@cert.comune.treviso.it](mailto:postacertificata@cert.comune.treviso.it)

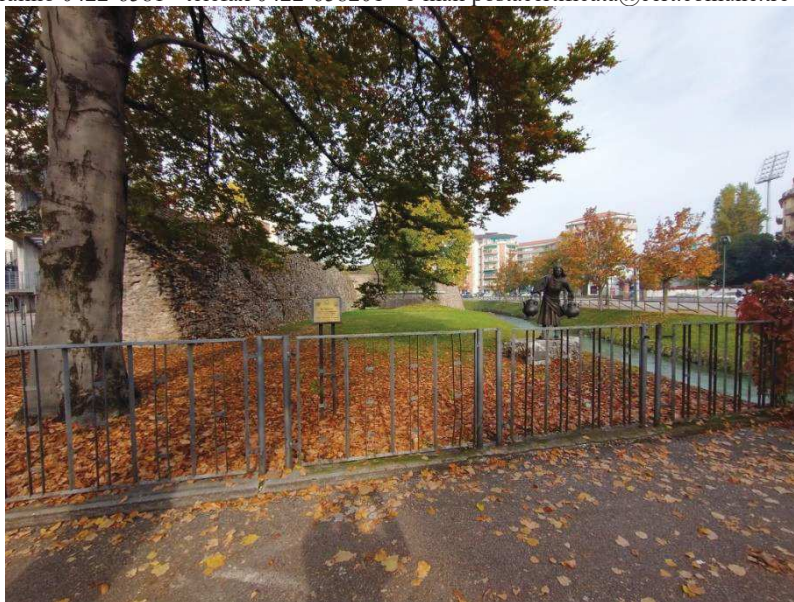

A



B



# CITTÀ DI TREVISO

Comune di Treviso - Via Municipio, 16 - 31100 TREVISO

C.F. 80007310263 - P.I. 00486490261

centralino 0422-6581 - telefax 0422-658201 - e-mail [postacertificata@cert.comune.treviso.it](mailto:postacertificata@cert.comune.treviso.it)

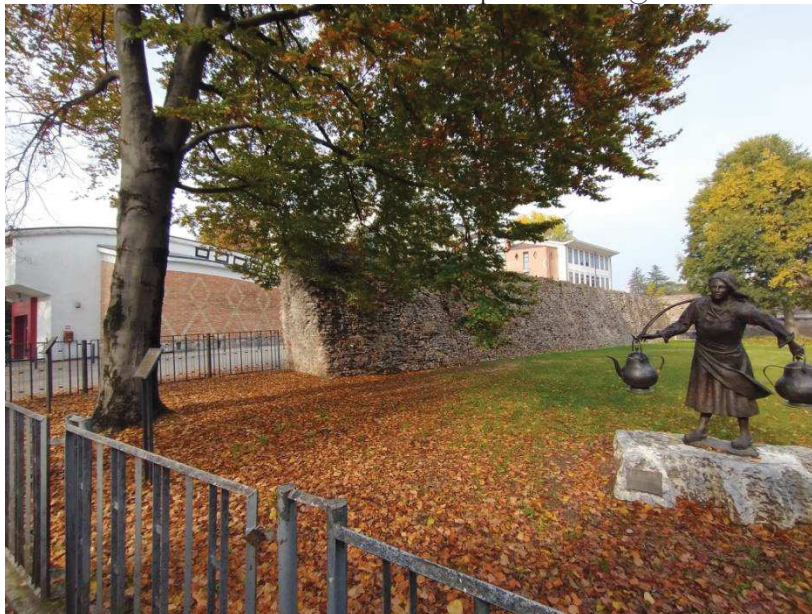

C



D





# CITTÀ DI TREVISO

Comune di Treviso - Via Municipio, 16 - 31100 TREVISO

C.F. 80007310263 - P.I. 00486490261

centralino 0422-6581 - telefax 0422-658201 - e-mail [postacertificata@cert.comune.treviso.it](mailto:postacertificata@cert.comune.treviso.it)



**E**



**F**