- **Oggetto:** Snadir Info-Point n.488 - Docenti di religione, presentati gli emendamenti per più assunzioni stabili - All'albo sindacale ex art.25 legge 300/1970
- **Data ricezione email:** 01/10/2025 20:52
- **Mittenti:** SNADIR NAZIONALE - Gest. doc. - Email: snadir@snadir.it
- **Indirizzi nel campo email 'A':** <UDIC820009@istruzione.it>
- **Indirizzi nel campo email 'CC':**
- **Indirizzo nel campo 'Rispondi A':** SNADIR NAZIONALE <snadir@snadir.it>

Testo email

Se non leggi correttamente questo messaggio, clicca qui

SNADIR INFO-POINT

La newsletter ufficiale dello Snadir

(Federazione Gilda-Unams)

All'albo sindacale ex art.25 legge 300/1970

Numero n.488

1° ottobre 2025

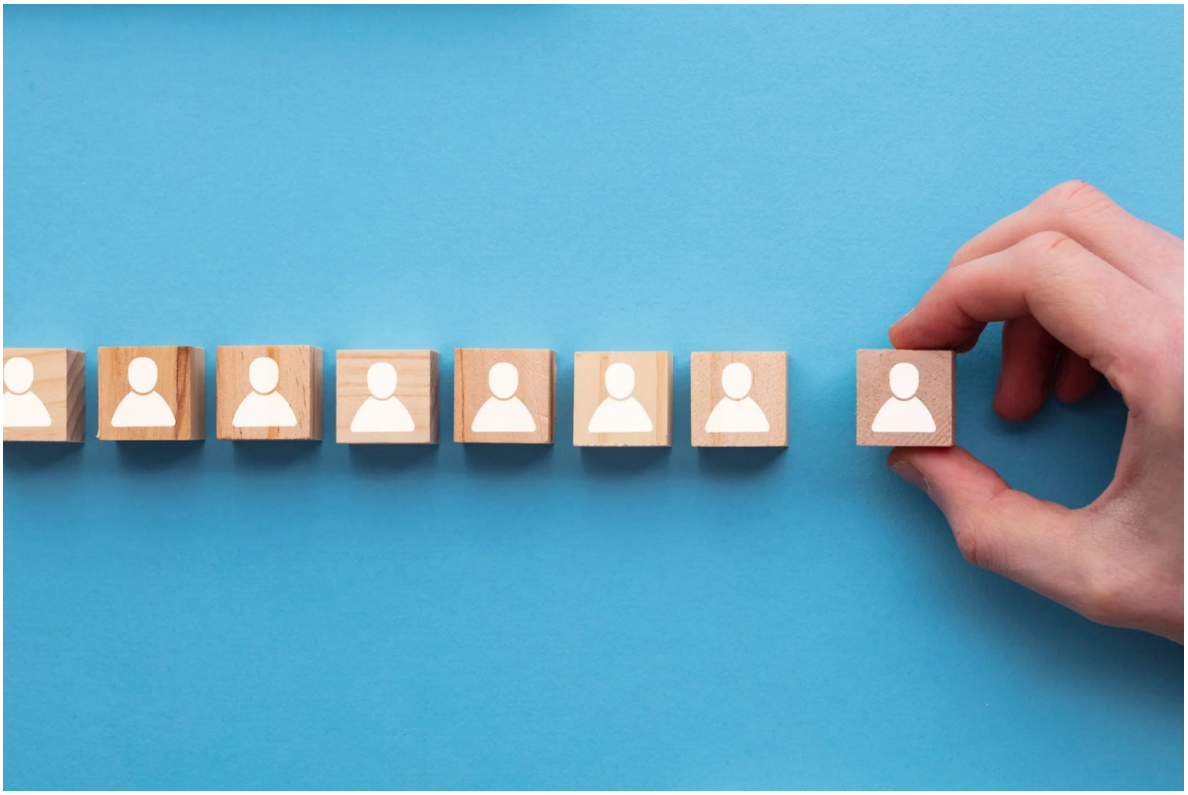

Si invita a trasmettere il file pdf

👉 "Snadir Info-Point n.488" agli insegnanti di religione del vostro istituto scolastico e di affiggerlo all'albo sindacale.

📢 Docenti di religione, presentati gli emendamenti per più assunzioni stabili.

Dal 70% al 95% dei posti di ruolo: meno precariato, più continuità didattica e valorizzazione del personale in servizio.

Si ringrazia per la collaborazione, cordiali saluti

Segreteria Legale e Amministrativa

Via Sacro Cuore, 87 - 97015 Modica (RG)

Tel. 0932 762374 - fax. 0932 455328

Segreteria Nazionale

Via del Castro Pretorio, 30 - 00185 Roma

Tel. 06 62280408 - fax. 06 81151351

www.snadir.it snadir@snadir.it

Inviato con mailup

Unsubscribe | Disiscriviti