



ISTITUTO COMPRENSIVO DI CIVIDALE DEL FRIULI

Scuole dell'Infanzia, Primarie e Secondaria di I° Grado dei Comuni di: Cividale del F., Prepotto e Torreano Via Udine n. 15/2 -
33043 Cividale del Friuli - UD -

Cod. Meccanografico UDIC851001- C.F.: 94127320300

Tel.: 0432/733835 - E-mail: udic851001@istruzione.it - Pec: udic851001@pec.istruzione.it

[Sito web: www.icciviale.edu.it](http://www.icciviale.edu.it)

Ai Revisori dei Conti

CARLOVICH Donatella membro MEF

DI MARCO Paola membro MI

OGGETTO: Relazione tecnico-finanziaria inerente l'ipotesi di contrattazione integrativa d'Istituto 2020/2021 (art. 7 comma 8 CCNL 2016/2018 COMPARTO ISTRUZIONE E RICERCA).

IL DIRETTORE DEI SERVIZI GENERALI E AMMINISTRATIVI

VISTI i CCNL del 29/11/2007 e 23/01/2009 (biennio economico 2008/2009) e 19/04/2018 (biennio economico 2016/2018);

VISTE le sequenze contrattuali dell'8 aprile 2008 e del 25/07/2008;

VISTO il decreto legislativo 30 marzo 2001, n. 165 e successive modificazioni ed integrazioni;

VISTE le circolari della Presidenza del Consiglio dei Ministri Dip. Funz. Pubbl. n. 1 del 17 febbraio 2011 e n. 7 del 5 aprile 2011;

VISTA la deliberazione del Consiglio di Istituto relativa all'adozione del PTOF;

VISTO il piano annuale delle attività del personale docente;

VISTO il piano delle attività del personale ATA adottato dalla Dirigente Scolastica;

VISTA la comunicazione MI Nota prot. 23072 del 30/09/2020 a mezzo della quale è stato comunicato l'ammontare delle risorse per il MOF spettanti a questa Istituzione Scolastica per l'anno scolastico 2020/2021;

VISTA l'ipotesi di contrattazione integrativa di istituto siglata tra le parti in data 11 giugno 2021 coerente con le materie oggetto di contrattazione (disposizioni legali e norme contrattuali),

RICHIAMATO il documento che illustra la quantificazione delle risorse finanziarie disponibili per la contrattazione integrativa di Istituto siglata in data 11 giugno 2021;

REDIGE

la presente relazione tecnico-finanziaria a corredo dell'ipotesi di contrattazione integrativa richiamata nella premessa come segue:



ISTITUTO COMPRENSIVO DI CIVIDALE DEL FRIULI

Scuole dell'Infanzia, Primarie e Secondaria di I° Grado dei Comuni di: Cividale del F., Prepetto e Torreano Via Udine n. 15/2 -
33043 Cividale del Friuli - UD -

Cod. Meccanografico UDIC851001- C.F.: 94127320300

Tel.: 0432/733835 - E-mail: udic851001@istruzione.it - Pec: udic851001@pec.istruzione.it

Sito web: www.iccividale.edu.it

MODULO 1 - Costituzione della dotazione per la contrattazione integrativa

SEZIONE I – Risorse fisse aventi carattere di certezza e stabilità

Le risorse finanziarie oggetto di contrattazione integrativa di sede per l'anno scolastico 2020/2021 sono determinate come segue:

	Risorse anno scolastico 2020/2021	
	lordo dipendente	lordo Stato
Fondo dell'Istituzione scolastica	54.046,55	71.719,77
Funzioni strumentali al P.T.O.F. (art.33 CCNL 29/11/2007)	4.508,03	5.982,15
Incarichi specifici personale A.T.A.	2.968,15	3.938,74
Ore eccedenti (art. 30 CCNL 29/11/2007)	2.695,34	3.576,72
Attività complementari di Educazione Fisica	902,56	1.197,70
Aree a rischio (art. 2 c. 2 quinta linea del CCNL 07/8/2014)	1.762,42	2.338,73
Valorizzazione del merito Legge 107/2015	13.838,62	18.363,85
TOTALE	80.721,67	107.117,66

SEZIONE II – Risorse variabili

	Risorse anno scolastico 2020/2021	
	lordo dipendente	lordo Stato
Resti Fis AAPP (2555/5)	70,26	93,24
Resti Fis AAPP (2555/5)	4.071,95	5.403,48
Economie FIS docenti (a.s. 19/20)	4.506,82	5.980,55
Economie FIS ATA (a.s. 19/20)	2.342,65	3.108,70
Attività sportiva (resti anni precedenti)	590,56	783,67
Ore eccedenti (resti anni precedenti)	8.024,27	10.648,21
Resti valorizzazione del merito L. 107/2015 AAPP	5,69	7,55
Aree a rischio (resti anni precedenti)	21,62	28,69
TOTALE	19.633,82	26.054,09

SEZIONE III – Decurtazioni del fondo

Parte non pertinente allo specifico accordo illustrato.

SEZIONE IV – Sintesi della costituzione del Fondo sottoposto a certificazione

TIPOLOGIA DELLE RISORSE	lordo dipendente	lordo Stato
a. TOTALE DELLE RISORSE FISSE	80.721,67	107.117,66
b. TOTALE DELLE RISORSE VARIABILI	19.633,82	26.054,09
c. TOTALE DELLA DOTAZIONE SOTTOPOSTA A CERTIFICAZIONE	100.355,49	133.171,75

ISTITUTO COMPRENSIVO DI CIVIDALE DEL FRIULI

Scuole dell'Infanzia, Primarie e Secondaria di I° Grado dei Comuni di: Cividale del F., Prepotto e Torreano Via Udine n. 15/2 -
33043 Cividale del Friuli - UD -

Cod. Meccanografico UDIC851001- C.F.: 94127320300

Tel.: 0432/733835 - E-mail: udic851001@istruzione.it - Pec: udic851001@pec.istruzione.it

Sito web: www.icciviale.edu.it

SEZIONE V – Risorse temporaneamente allocate all'esterno del fondo

Parte non pertinente allo specifico accordo illustrato.

MODULO 2 – Definizione delle poste di destinazione del fondo per la contrattazione integrativa

SEZIONE I – Destinazioni non disponibili alla contrattazione integrativa o, comunque, non regolate specificamente dal contratto integrativo sottoposto a certificazione

	lordo dipendente	lordo Stato
Compenso quota variabile indennità di direzione DSGA	4.800,00	6.369,60
Compensi per ore eccedenti	10.719,61	14.224,93
TOTALE	15.519,61	20.594,53

SEZIONE II – Destinazioni specificamente regolate dal contratto integrativo d'istituto

Finalizzazioni

Le attività da retribuire, compatibilmente con le risorse finanziarie disponibili, sono quelle relative alle diverse esigenze didattiche e organizzative e alle aree di personale interno alla scuola, in correlazione con il P.T.O.F.

Di seguito si indicano i compensi da corrispondere a:

Personale docente:

	lordo dipendente	lordo Stato
Attività aggiuntive di insegnamento (art. 88, comma 2, lettera b) CCNL 29/11/2007)	0,00	0,00
Ore aggiuntive per l'attuazione dei corsi di recupero (Art. 88, comma 2, lettera c) CCNL 29/11/2007) – Quota IDEI	0,00	0,00
Attività aggiuntive funzionali all'insegnamento (art. 88, comma 2, lettera d) CCNL 29/11/2007)	5.000,00	6.635,00
Compensi attribuiti ai collaboratori del dirigente scolastico (art. 88, comma 2, lettera f) CCNL 29/11/2007)	6.000,00	7.962,00
Indennità di turno notturno, festivo e notturno-festivo del personale educativo (art.88, comma 2, lettera g.) CCNL 29/11/2007	0,00	0,00
Compensi per il personale docente ed educativo per ogni altra attività deliberata nell'ambito del P.T.O.F. (art. 88, comma 2, lettera K) CCNL 29/11/2007	29.499,41	39.145,72
Particolari impegni connessi alla valutazione degli alunni (art.88, comma 2, lettera I9 CCNL 29/11/2007)	0,00	0,00
Funzioni strumentali al PTOF (art. 33 CCNL 29/11/2007)	4.508,03	5.982,15
Compensi per progetti relativi alle aree a rischio	1.784,04	2.367,42
Compensi per attività complementari di educazione fisica (art. 87 CCNL 29/11/2007)*	902,56	1.197,70
Compensi relativi a progetti nazionali e comunitari (Art. 6, comma 2, lettera I) CCNL 29/11/2007)	0,00	0,00
Valorizzazione del merito	10.384,65	13.780,43
TOTALE COMPLESSIVO	58.078,69	77.070,42

Personale ATA:

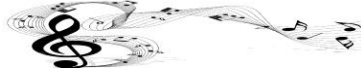

ISTITUTO COMPRENSIVO DI CIVIDALE DEL FRIULI

Scuole dell'Infanzia, Primarie e Secondaria di I° Grado dei Comuni di: Cividale del F., Prepotto e Torreano Via Udine n. 15/2 -
33043 Cividale del Friuli - UD -

Cod. Meccanografico UDIC851001- C.F.: 94127320300

Tel.: 0432/733835 - E-mail: udic851001@istruzione.it - Pec: udic851001@pec.istruzione.it

Sito web: www.icciviale.edu.it

	lordo dipendente	lordo Stato
Prestazioni aggiuntive del personale ATA (art. 88, comma 2, lettera e) CCNL 29/11/2007)	15.196,61	20.165,90
Compensi al personale A.T.A. per ogni altra attività deliberata nell'ambito del P.T.O.F. (ART. 88, COMMA 2, LETTERA k) ccnl 29/11/2007)	0,00	0,00
Compenso per il sostituto del DSGA	400,00	530,80
Indennità di turno notturno, festivo e notturno-festivo del personale educativo (art. 88, comma 2, lettera g) CCNL 29/11/2007)	0,00	0,00
Incarichi specifici (art. 47 CCNL 29/11/2007, comma 1 lettera b) come sostituito dall'art. 1 della sequenza contrattuale personale ATA 25/7/2008)	2.968,15	3.938,74
Valorizzazione del merito	3.459,65	4.590,96
Compensi relativi a progetti nazionali e comunitari (Art. 6, comma 2, lettera l) CCNL 29/11/2007)	0,00	0,00
TOTALE COMPLESSIVO	22.024,41	29.226,40

IL PERSONALE A.T.A. FRUISCE DELL'ISTITUTO DELLA 35^ ORA.

SEZIONE III – Destinazioni ancora da regolare

Parte non pertinente allo specifico accordo illustrato.

SEZIONE IV – Sintesi della definizione delle poste di destinazione del fondo per la contrattazione integrativa d'istituto sottoposto a certificazione

	lordo dipendente	lordo Stato
POSTE DI DESTINAZIONE DEL FONDO PER LA CONTRATTAZIONE INTEGRATIVA personale DOCENTE	58.078,69	77.070,42
POSTE DI DESTINAZIONE DEL FONDO PER LA CONTRATTAZIONE INTEGRATIVA personale ATA	22.024,41	29.226,40
DESTINAZIONI NON DISPONIBILI ALLA CONTRATTAZIONE INTEGRATIVA O COMUNQUE NON REGOLATE SPECIFICAMENTE DAL CONTRATTO SOTTOPOSTO A CERTIFICAZIONE	15.519,61	20.594,53
DESTINAZIONI SPECIFICAMENTE REGOLATE DA CONTRATTO	0,00	0,00
TOTALE DISTRIBUITO	95.622,71	126.891,35
TOTALE A DISPOSIZIONE	100.355,49	133.171,75
RESTI NON DISTRIBUITI	4.732,78	6.280,40



ISTITUTO COMPRENSIVO DI CIVIDALE DEL FRIULI

Scuole dell'Infanzia, Primarie e Secondaria di I° Grado dei Comuni di: Cividale del F., Prepotto e Torreano Via Udine n. 15/2 -
33043 Cividale del Friuli - UD -

Cod. Meccanografico UDIC851001- C.F.: 94127320300

Tel.: 0432/733835 - E-mail: udic851001@istruzione.it - Pec: udic851001@pec.istruzione.it

[Sito web: www.icciviale.edu.it](http://www.icciviale.edu.it)

ALTRE RISORSE:

UE – IC CIVIDALE PON 2021-2022: € 59.990,40 lordo stato (€ 45.207,54 lordo dipendente);
REGIONE FVG – interventi migliorativi previsti nel POF: € 13.722,66 lordo stato (€ 10.341,12 lordo dipendente);
REGIONE FVG – Comodato libri a.s. 2019/2020 (15% quota di gestione): € 1.528,35 lordo stato (€ 1.1151,73 lordo dipendente);
REGIONE FVG – Comodato libri a.s. 2020/2021 (15% quota di gestione): € 1.318,23 lordo stato (€ 993,39 lordo dipendente);
REGIONE FVG – Comodato libri a.s. 2021/2022 (15% quota di gestione): € 1.249,99 lordo stato (€ 941,97 lordo dipendente);
REGIONE FVG – Lingue e culture delle minoranze linguistiche storiche: € 1.687,68 lordo stato (€ 1.271,80 lordo dipendente);
REGIONE FVG – Insegnamento della lingua friulana nella scuola dell'infanzia e primaria: € 39.785,12 lordo stato (€ 29.981,25 lordo dipendente);
COMUNE DI CIVIDALE – Spazio insegnanti 2020/2021: € 1.695,06 lordo stato (€ 1.277,36 lordo dipendente).

SEZIONE V – Destinazioni temporaneamente allocate all'esterno del Fondo

Parte non pertinente allo specifico accordo illustrato.

SEZIONE VI – Attestazione motivata, dal punto di vista tecnico finanziaria, del rispetto di vincoli di carattere generale

Ai fini della certificazione del rispetto dei vincoli di carattere generale, si attesta che:

- si è verificato che le destinazioni finanziarie al personale docente e ATA sono conformi agli istituti contrattuali;
- si è verificato che con gli impegni di spesa si assicura il servizio didattico agli studenti, in primis quello curricolare, nonché tutte le altre attività previste dal PTOF;
- si è considerato che i fondi impegnati nella contrattazione di Istituto, come risulta dagli allegati indicati in premessa sono inferiori alle disponibilità sopra riportate e quindi la capienza finanziaria è soddisfatta;
- le somme impegnate in sede di contrattazione rispecchiano gli indirizzi dettati dal Consiglio d'Istituto per dare supporto a tutte le attività previste nel PTOF per l'anno scolastico 2020/2021;
- che la presente relazione tecnico-finanziaria, in tutti i passaggi, dimostra la totale copertura delle spese derivanti dall'ipotesi di contrattazione che le parti hanno siglato.

Cividale del Friuli, 21 giugno 2021

Il Direttore SGA
Dott. Massimiliano Brunetta