

INDIRIZZO MUSICALE

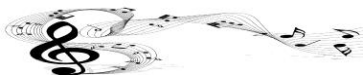

ISTITUTO COMPRENSIVO DI CIVIDALE DEL FRIULI

Scuole dell'Infanzia, Primarie e Secondaria di I° Grado dei Comuni di: Cividale del F., Prepotto e Torreano Via Udine n.
15/2 - 33043 Cividale del Friuli - UD - Cod. Meccanografico UDIC851001- C.F.: 94127320300
Tel.: 0432/733835 - E-mail: udic851001@istruzione.it - Pec: udic851001@pec.istruzione.it - Sito web: www.icciviale.edu.it

Prot.n. vedi segnatura

Cividale del Friuli, vedi segnatura

IL DIRIGENTE SCOLASTICO

Considerato che la docente MILAZZO Rossella, docente a tempo determinato per il sostegno presso la scuola dell'infanzia "V. Podrecca" di Cividale del Friuli per n. 09 ore settimanali, si è resa disponibile a prestare servizio per ore eccedenti il proprio orario di lezione;

INDIVIDUA

la docente MILAZZO Rossella (C.F. MLZRSL80R62G273Z) quale destinataria di contratto a tempo determinato per n. 07 ore aggiuntive settimanali per il sostegno presso la scuola dell'infanzia "V. Podrecca" di Cividale del Friuli dal 06 febbraio 2023 al giorno 30 giugno 2023, come da contratto che si accompagna al presente provvedimento.

I predetti atti sono resi pubblici mediante affissione all'albo dell'Istituzione scolastica.

La Dirigente Scolastica
Dott.ssa Francesca Marcolini