

ISTITUTO COMPRENSIVO DI CIVIDALE DEL FRIULI

Scuole dell'Infanzia, Primarie e Secondaria di I° Grado dei Comuni di: Cividale del F., Prepotto e Torreano Via Udine n. 15/2 - 33043 Cividale del Friuli - UD -

Cod. Meccanografico UDIC851001- C.F.: 94127320300

Tel.: 0432/733835 - E-mail: udic851001@istruzione.it - Pec: udic851001@pec.istruzione.it

Sito web: www.iccividale.edu.it

CONTRATTO INTEGRATIVO D'ISTITUTO SULL'IMPIEGO DELLE RISORSE FINANZIARIE RIFERITE AL FONDO D'ISTITUTO ED A OGNI ALTRA RISORSA IMPIEGATA PER CORRISPONDERE COMPENSI E INDENNITÀ AL PERSONALE IN SERVIZIO PRESSO L'ISTITUZIONE SCOLASTICA A.S. 2022/2023

L' anno 2023 il mese di marzo il giorno 27, presso la sede dell'Istituto Comprensivo di Cividale del Friuli,

la RSU di Istituto, Caruzzi Francesca, Fileccia Concetta, Iussa Raffaella
le OO.SS. rappresentative e firmatarie del CCNL vigente,
la delegazione di parte pubblica, dirigente scolastico, Dott.ssa Francesca Marcolini

VISTO il D.Lgs n. 165/2001 e successive modifiche;

VISTO IL CCNL 2006-2009;

VISTO il CCNL del comparto Istruzione e Ricerca siglato il 19/04/2018 ed in particolare l'art. 40 c.1

VISTO il D.L. n. 95 del 6 luglio 2012, recante Disposizioni urgenti per la revisione della spesa pubblica con invarianza dei servizi ai cittadini, convertito, modificato nella legge n. 135 del 7 agosto 2012;

VISTA la nota del Dipartimento Funzione Pubblica n.57093 del 30.11.2000;

VISTA la Circolare n.7 del 13.05.2010 Presidenza del Consiglio dipartimento funzione pubblica avente per oggetto "Contrattazione integrativa. Indirizzi applicativi del decreto legislativo n.150/2009";

VISTA la Circolare del Ministero dell'Economia e delle Finanze n. 25 del 19 luglio 2012;

VISTE le leggi n. 190 del 23/12/2014 e n. 107 del 13/07/2015;

VISTA la nota del M.I. prot. 46445 del 04/10/2022 con la quale è stata comunicata l'assegnazione delle risorse finanziarie per gli istituti contrattuali per l'a.s. 2022/2023;

VISTO il PTOF 2022/2025;

VISTO il Piano della attività dei docenti;

VISTO la certificazione di compatibilità finanziaria dell'ipotesi di contratto integrativo a.s. 2022/2023.

STIPULANO

il presente contratto integrativo sull'impiego delle risorse finanziarie riferite al fondo d'istituto ed a ogni altra risorsa impiegata per l'a.s. 2022/2023 per la corresponsione di compensi e indennità al personale in servizio presso l'istituzione scolastica.

Premessa: costituzione del fondo d'istituto per il miglioramento dell'offerta formativa.

Il fondo d'istituto per il M.O.F. è costituito dalle risorse finanziarie che integrano l'ordinaria dotazione ministeriale, finalizzate all'attuazione dell'autonomia scolastica anche con lo sviluppo della progettazione didattica, per il raggiungimento di obiettivi di efficacia ed efficienza nella gestione della scuola, in funzione del miglioramento dell'offerta formativa.

E' così composto al lordo dipendente:

Fonti di finanziamento	M.O.F. 2022/2023 (Lordo dipendente)	Economie AAPP (Lordo dipendente)	TOTALE (Lordo dipendente)
FIS a.s. 2022/2023	52.366,58 €		52.366,58€
Attività complementari di ed.	768,11 €	832,31 €	1.600,42 €

**ISTITUTO COMPRENSIVO DI CIVIDALE DEL FRIULI**

Scuole dell'Infanzia, Primarie e Secondaria di I° Grado dei Comuni di: Cividale del F., Prepotto e Torreano Via Udine n. 15/2 -
33043 Cividale del Friuli - UD -

Cod. Meccanografico UDIC851001- C.F.: 94127320300

Tel.: 0432/733835 - E-mail: udic851001@istruzione.it - Pec: udic851001@pec.istruzione.it

[Sito web: www.iccividale.edu.it](http://www.iccividale.edu.it)

fisica			
Incarichi specifici	2.839,11 €		2.839,11 €
Fondo valorizzazione personale scolastico	13.386,38 €	850,00	14.236,38 €
Economie Fis docenti 2021/2022		1.125,00 €	1.125,00 €
Economie Fis ATA 2021/2022		1.821,25 €	1.821,25 €
Aree a rischio a.s. 2022/2023	1.858,62 €	12,40 €	1.871,02 €
Funzioni strumentali a.s. 2022/2023	4.345,19 €		4.345,19 €
Ore eccedenti docenti 2022/2023	2.542,76 €	1.921,32 €	4.464,08 €
TOTALE M.O.F. a.s. 2022/2023	78.106,75 €	6.562,28	84.669,03
FIS a.s. 2022/2023	52.366,58 €		
Compenso Primo Collaboratore del D.S.	-3.500,00 €		
Indennità di direzione DSGA –parte variabile	-4.650,00 €		
Sostituzione DSGA	-387,50 €		
TOTALE FIS 2022/2023	43.829,08€		
Quota docenti 70 %	30.680,36 €		

**ISTITUTO COMPRENSIVO DI CIVIDALE DEL FRIULI**

Scuole dell'Infanzia, Primarie e Secondaria di I° Grado dei Comuni di: Cividale del F., Prepotto e Torreano Via Udine n. 15/2 -
33043 Cividale del Friuli - UD -

Cod. Meccanografico UDIC851001- C.F.: 94127320300

Tel.: 0432/733835 - E-mail: udic851001@istruzione.it - Pec: udic851001@pec.istruzione.it

Sito web: www.iccividale.edu.it

Economie Fis Docenti a.s. 2021/2022	1.125,00 €		
Economie Attività complementari di ed. fisica a.s. 2021/2022			
Economie Ore eccedenti docenti			
Totale FIS Personale Docente a.s. 2022/2023	31.805,36 €		
Quota personale ATA 30 %	13.148,72 €		
Economie Fis ATA a.s. 2021/2022	1.821,25 €		
Totale FIS Personale ATA a.s. 2022/2023	14.969,97 €		
ALTRE RISORSE: Progetti con fondi esterni (Lordo Stato)			
Fonti di finanziamento		Progetti con fondi esterni (Lordo Stato)	
Regione FVG - Interventi migliorativi previsti nel POF		10.370,03 €	
Regione FVG - Bando Integrazione Scolastica - Azione 5		7.367,30 €	
Regione FVG - Dotazione personale Ata		7.642,20 €	
Regione FVG - Dotazione personale		2.539,68 €	

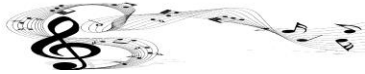
ISTITUTO COMPRENSIVO DI CIVIDALE DEL FRIULI

Scuole dell'Infanzia, Primarie e Secondaria di I° Grado dei Comuni di: Cividale del F., Prepetto e Torreano Via Udine n. 15/2 -
33043 Cividale del Friuli - UD -

Cod. Meccanografico UDIC851001- C.F.: 94127320300

Tel.: 0432/733835 - E-mail: udic851001@istruzione.it - Pec: udic851001@pec.istruzione.it

[Sito web: www.iccividale.edu.it](http://www.iccividale.edu.it)

per assistenza tecnica			
Regione FVG - Dotazione personale docente pluriclasse		10.404,80 €	
Regione FVG - Lingue e culture delle minoranze linguistiche storiche		1.248,09 €	
Insegnamento della lingua friulana nella scuola dell'Infanzia e Primaria		36.197,03 €	
Comune di Cividale-Spazio insegnanti 2021/2022		2.322,00 €	
Ministero Istruzione - PNSD - Azione #28 - Animatore Digitale		1.000,00 €	
TOTALE		79.091,13 €	

Art. 1 - Campo di applicazione, decorrenza e durata

1. Il presente accordo si applica a tutto il personale docente e ATA in servizio nell'Istituzione scolastica.
2. Gli effetti decorrono dal 1° settembre 2022;
3. Il presente Contratto viene predisposto sulla base ed entro i limiti previsti dalla normativa vigente, cui si fa riferimento per quanto non espressamente indicato in esso.

Art. 2 - Procedure di raffreddamento, conciliazione ed interpretazione autentica

1. In caso di controversia sull'interpretazione e/o sull'applicazione del presente Contratto, le parti di cui al precedente articolo 1, comma 1, s'incontrano entro cinque giorni dalla richiesta di cui al successivo comma 2 presso la sede della scuola.
2. Allo scopo di dirimere l'eventuale controversia, la richiesta deve essere formulata in forma scritta e deve contenere una sintetica descrizione dei fatti.
3. Le parti non intraprendono iniziative unilaterali per i trenta giorni successivi alla formale trasmissione della richiesta scritta di cui al precedente comma 2.

Art. 3 - Limiti dell'accordo

1. Il presente accordo riguarda le materie oggetto di contrattazione decentrata d'istituto relativamente all'impiego delle risorse finanziarie riferite al fondo d'istituto.
2. Ogni variazione prodotta da disposizioni ministeriali agli importi fino ad oggi comunicati, determinerà una variazione proporzionale di tutti gli importi indicati nel presente contratto.

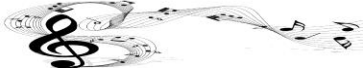

ISTITUTO COMPRENSIVO DI CIVIDALE DEL FRIULI

Scuole dell'Infanzia, Primarie e Secondaria di I° Grado dei Comuni di: Cividale del F., Prepotto e Torreano Via Udine n. 15/2 - 33043 Cividale del Friuli - UD -

Cod. Meccanografico UDIC851001- C.F.: 94127320300

Tel.: 0432/733835 - E-mail: udic851001@istruzione.it - Pec: udic851001@pec.istruzione.it

Sito web: www.iccividale.edu.it

Art. 4 - Criteri generali per l'impiego e la ripartizione delle risorse

1. Il F.I.S. riferito al personale docente ed al personale ATA, sarà ripartito secondo i criteri generali di seguito riportati:

a) **Risorse destinate al personale docente.**

Per assicurare una equilibrata ripartizione delle risorse si conviene che la quota da assegnare al personale docente per retribuire le attività aggiuntive di cui all'art. 88 CCNL 29/11/2007 sia pari al 70% dell'importo di cui all'art. 84 del CCNL 29/11/2007.

Tale percentuale è calcolata tenendo conto del numero degli addetti, dell'organizzazione didattica, delle esigenze del P.T.O.F. e di tutte le attività ad esso collegate.

b) **Risorse destinate al personale ATA**

Per assicurare una equilibrata ripartizione delle risorse si conviene che la quota da assegnare al personale ATA per retribuire le attività di cui all'art. 88 CCNL 29/11/2007 sia pari al 30% dell'importo di cui all'art. 84 del CCNL 29/11/2007.

Tale percentuale è calcolata tenendo conto del numero degli addetti, in base al piano scolastico delle attività previste per il corrente anno scolastico per il personale A.T.A.

L'importo così determinato è destinato a retribuire le prestazioni eccedenti l'orario di servizio, la flessibilità del servizio intesa come disponibilità a operare su turni di lavoro variabili ed in ambienti operativi diversi, l'intensificazione delle prestazioni in relazione ai carichi di lavoro e la partecipazione alla realizzazione delle attività progettuali della scuola.

All'art. 10 si riporta la tabella contenente l'ammontare del compenso individuato da corrispondere alle diverse unità per il riconoscimento della professionalità citato nel precedente paragrafo.

c) L'indennità di direzione al D.S.G.A., parte variabile, prevista dalla tabella 9 modificata del CCNL 29/11/2007, è compresa nelle indennità e compensi a carico del FIS, ai sensi dell'art. 88 - punto j - del CCNL 2006/2009.

d) Il compenso spettante al personale sostituto del D.S.G.A, detratto l'importo del CIA già in godimento, è compreso nelle indennità e compensi a carico del FIS, ai sensi dell'art. 88 - punto .i - del CCNL 2006/2009.

e) le parti concordano che le economie relative al FIS dell'a.s. 2021/2022, vanno a incrementare il Fondo d'Istituto a disposizione per la contrattazione per l'anno scolastico 2022/2023 e già attribuite ai diversi profili.

2. Le risorse finanziarie riferite al fondo d'istituto e eventuali ulteriori risorse pervenute nella disponibilità dell'Istituto, se non specificamente finalizzate saranno utilizzate con le seguenti priorità:

a) Retribuzione delle attività aggiuntive d'insegnamento per il personale docente connesse a progetti didattici previsti nel POF aggiuntivi rispetto al curriculum ordinario;

b) Retribuzione delle attività aggiuntive funzionali all'insegnamento per il personale docente e delle attività aggiuntive per il personale A.T.A., di cui all'art. 88 CCNL 29/11/2007;

c) Retribuzione delle attività funzionali all'insegnamento per il personale docente e delle attività aggiuntive per il personale A.T.A., connesse a progetti didattici aggiuntivi rispetto al curriculum ordinario;

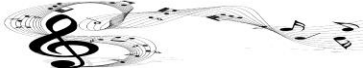

ISTITUTO COMPRENSIVO DI CIVIDALE DEL FRIULI

Scuole dell'Infanzia, Primarie e Secondaria di I° Grado dei Comuni di: Cividale del F., Prepotto e Torreano Via Udine n. 15/2 - 33043 Cividale del Friuli - UD -

Cod. Meccanografico UDIC851001- C.F.: 94127320300

Tel.: 0432/733835 - E-mail: udic851001@istruzione.it - Pec: udic851001@pec.istruzione.it

Sito web: www.iccividale.edu.it

- d) I progetti didattici aggiuntivi rispetto al curriculum ordinario, saranno definiti e realizzati nella misura permessa dalle risorse di cui alle lettere a) e c) del comma 2 del presente articolo.
 - e) Retribuzione delle ore aggiuntive effettuate dal personale A.T.A.
3. Le risorse finanziarie che perverranno nella disponibilità dell'Istituto, per progetti didattici finanziati da EE.LL. o privati, per progetti europei e per ogni altra motivazione, che prevedano nella loro utilizzazione la corresponsione di compensi ed indennità al personale docente ed A.T.A., ferma restando la loro destinazione in caso di finalizzazione, verranno utilizzate, previa delibera di approvazione delle attività da parte degli OO.CC. con conseguente inserimento nel PTOF e contrattazione RSU, con le seguenti priorità:
- a) Retribuzione delle attività aggiuntive d'insegnamento e delle attività di consulenza e/o di insegnamento affidate a personale docente ed a esperti esterni all'istituto, fermo restando che l'affidamento delle attività di insegnamento e delle attività di consulenza a personale esterno all'Istituto avvenga solo dopo aver verificato che non esistano all'interno dell'Istituto le professionalità e le relative disponibilità individuali richieste;
 - b) Retribuzione delle attività aggiuntive funzionali all'insegnamento per il personale docente e delle attività aggiuntive per il personale A.T.A. connesse con la realizzazione dei progetti e delle iniziative che saranno realizzate con i finanziamenti in questione, anche in orario di servizio.

Art. 5 - Modalità di erogazione dei compensi e quote di retribuzione oraria

1. Le indennità ed i compensi al personale docente ed A.T.A. possono essere corrisposti:
 - a) In modo forfetario, cioè in cifra unica prestabilita a fronte degli impegni e dei maggiori e più intensi carichi di lavoro previsti; in caso di subentro o di sostituzione del dipendente originariamente incaricato della mansione con altro dipendente a seguito di assenza o per altro motivo il compenso sarà corrisposto pro-quota a coloro che hanno svolto la mansione;
 - b) In modo analitico, cioè computando le ore di attività prestate; il computo sarà effettuato sulla base di fogli-firma che saranno predisposti dall'Istituto la cui compilazione sarà effettuata, di volta in volta, al termine di ogni attività;
 - c) In modo forfetario con una quota fissa per ogni rientro, per i docenti membri di commissione.
2. La retribuzione oraria è la seguente:

Docenti:	• Ore aggiuntive insegnamento	€ 35,00
	• Ore aggiuntive funzionali all'insegnamento:	€ 17,50
ATA:	• Collaboratori scolastici - ore aggiuntive	€ 12,50
	• Assistenti amministrativi/tecnici - ore aggiuntive	€ 14,50
DSGA:	• Ore aggiuntive	€ 18,50

3. I compensi saranno erogati entro il 31 agosto 2023.

Art. 6 - Compensi al personale che collabora continuativamente con il Dirigente Scolastico e attività aggiuntive dei docenti

1. I compensi per il personale designato dal dirigente scolastico a collaborare in modo continuativo sono definiti in base alle tipologie e ai livelli delle deleghe conferite.



ISTITUTO COMPRENSIVO DI CIVIDALE DEL FRIULI

Scuole dell'Infanzia, Primarie e Secondaria di I° Grado dei Comuni di: Cividale del F., Prepotto e Torreano Via Udine n. 15/2 - 33043 Cividale del Friuli - UD -

Cod. Meccanografico UDIC851001- C.F.: 94127320300

Tel.: 0432/733835 - E-mail: udic851001@istruzione.it - Pec: udic851001@pec.istruzione.it

[Sito web: www.iccividale.edu.it](http://www.iccividale.edu.it)

Per il corrente anno scolastico 2022/2023, permettono l'accesso al fondo d'istituto gli incarichi o le attività di collaborazione che di seguito si elencano e che sono stati riconosciuti quali prioritari dagli organi collegiali per garantire la funzionalità dell'istituzione scolastica.

Per tali incarichi o attività viene quantificato l'ammontare del compenso previsto sia esso di tipo forfetario in base alla tipologia del plesso e al numero di docenti o di tipo orario e vengono stabiliti i compensi al lordo delle ritenute previdenziali a carico del dipendente secondo la tabella che di seguito si riporta:

Tipologia di incarico	N° docenti	Mansionario	Tipologia di retribuzione forfait /n° ore	Importo unitario	Totale
Primo Collaboratore del dirigente scolastico (importo detratto a monte)	1	<p><i>Sostituzione del Dirigente Scolastico durante il suo servizio nell'istituto di titolarità e in caso di sua assenza;</i></p> <p><i>Partecipazione alle riunioni di staff dirigenziale e predisposizione atti, circolari, materiali vari;</i></p> <p><i>Coordinamento dell'aspetto organizzativo delle attività di Istituto;</i></p> <p><i>Elaborazione ed aggiornamento del Piano Annuale delle attività dei docenti; Partecipazione alle riunioni con docenti, servizi, amministrazioni comunali e associazioni;</i></p> <p><i>Collaborazione con il personale docente e A.T.A., nello specifico con il personale amministrativo nello svolgimento di incombenze gestionali e organizzative;</i></p> <p><i>Partecipazione al coordinamento delle iniziative progettuali e di continuità verticale;</i></p> <p><i>Collaborazione all'analisi delle proposte progettuali dei plessi.</i></p> <p><i>Referente Covid</i></p>	A forfait		3.500,00
Secondo Collaboratore del Dirigente scolastico	1	<p><i>Partecipazione alle riunioni di staff dirigenziale e predisposizione atti, circolari, materiali vari;</i></p> <p><i>Coordinamento dell'aspetto organizzativo delle attività di Istituto;</i></p> <p><i>Elaborazione ed aggiornamento del Piano Annuale delle attività dei docenti; Partecipazione alle riunioni con docenti, servizi, amministrazioni comunali e associazioni;</i></p> <p><i>Collaborazione con il personale docente e A.T.A., nello specifico con il personale amministrativo nello svolgimento di incombenze gestionali e organizzative;</i></p> <p><i>Partecipazione al coordinamento delle iniziative progettuali e di continuità verticale;</i></p> <p><i>Collaborazione all'analisi delle proposte progettuali dei plessi.</i></p>	A forfait		1.500,00

ISTITUTO COMPRENSIVO DI CIVIDALE DEL FRIULI

Scuole dell'Infanzia, Primarie e Secondaria di I° Grado dei Comuni di: Cividale del F., Prepotto e Torreano Via Udine n. 15/2 - 33043 Cividale del Friuli - UD -

Cod. Meccanografico UDIC851001- C.F.: 94127320300

 Tel.: 0432/733835 - E-mail: udic851001@istruzione.it - Pec: udic851001@pec.istruzione.it

 Sito web: www.iccividale.edu.it

Coordinatore Referente Scuola Secondaria di Primo Grado		<i>Referente area S.S.1° G partecipazioni a riunioni di Staff, coordinamento classi, partecipazioni a riunioni previste per area docenti con amministrazioni comunali e associazioni Collaborazione con il personale docente e con il personale amministrativo nello svolgimento di incombenze gestionali e organizzative; Collaborazione all'analisi delle proposte progettuali</i>	A forfait		1.500,00
Coordinatore di sede Primaria "Manzoni" Cividale	1	<i>-Presidenza degli incontri di programmazione di plesso e dei consigli di intersezione/ interclasse su delega del Dirigente scolastico;</i>	A forfait		1.000,00
Coordinatore di sede Primaria "Tomadini" Rualis	1	<i>-Promozione della diffusione di comunicazioni, informazioni, circolari al personale in servizio nel plesso;</i>	A forfait		800,00
Coordinatore di sede Primaria "Alfieri" Torreano	1	<i>-Relazione con il Dirigente scolastico e lo staff dirigenziale sull'andamento e sulle dinamiche del plesso e con il D.S.G.A. per quanto di competenza;</i>	A forfait		800,00
Coordinatore di sede Primaria "Alighieri" Prepotto	1	<i>-Partecipazione ad incontri convocati dallo staff dirigenziale;</i>	A forfait		800,00
Coordinatore di sede INF "Podrecca" Cividale	2	<i>-Coordinamento dell'organizzazione generale del plesso anche per problematiche relative ad alunni, docenti, personale ATA e genitori;</i>	A forfait	350,00	700,000
Coordinatore di sede Infanzia "Liberale" Rualis	1	<i>-Trasmissione al personale del plesso di comunicazioni e/o chiarimenti avuti dalla dirigenza o da altri referenti;</i>	A forfait		500,00
Coordinatore di sede Infanzia "Musoni" Sanguarzo	1	<i>-Coordinamento attività progettuali previste nel PTOF e arricchimenti curriculari di interesse del plesso;</i>	A forfait		500,00
Coordinatore di sede Infanzia "Lorenzoni" Gagliano	1	<i>-Verifica dello stato di materiale, sussidi presente nel plesso;</i>	A forfait		400,00
Coordinatore di sede Infanzia "Monumento ai caduti" Torreano	1	<i>Collaborazione con lo staff dirigenziale per l'organizzazione di supplenze brevi nel plesso.</i>	A forfait		500,00
Coordinatore di sede Infanzia Prepotto	1		A forfait		400,00
Coordinatore di classe scuola secondaria	12	<i>Coordinamento dei consigli di classe scuola secondaria</i>	A forfait	500,00	6.000,00



ISTITUTO COMPRENSIVO DI CIVIDALE DEL FRIULI

Scuole dell'Infanzia, Primarie e Secondaria di I° Grado dei Comuni di: Cividale del F., Prepotto e Torreano Via Udine n. 15/2 - 33043 Cividale del Friuli - UD -

Cod. Meccanografico UDIC851001- C.F.: 94127320300

Tel.: 0432/733835 - E-mail: udic851001@istruzione.it - Pec: udic851001@pec.istruzione.it

Sito web: www.iccividale.edu.it

Coordinatore Indirizzo Musicale	1	Coordinamento relativo alle delle lezioni di strumento - Rappresentanza dell'indirizzo musicale negli incontri con lo Staff, il Ds e iniziative esterne	A Forfait	500,00	500,00
Documentazione consigli di intersez /classe sc. Infanzia e Primaria	10	Cura e tenuta documentazione consigli di intersezione / interclasse sc. Infanzia e Primaria	A forfait	110,00	1.100,00
Documentazione consigli di classe sc. Secondaria	12	Cura e tenuta documentazione consigli di classe sc. Secondaria	A forfait	110,00	1.320,00
Documentazione organi collegiali	1	Verbale Collegio Docenti	a forfait	450,00	450,00
Orario sc. Secondaria	2	Elaborazione orario sc. Secondaria	a forfait	500,00	1.000,00
Referente d'Istituto prevenzione bullismo e cyberbullismo	1	-Promozione e gestione delle attività volte alla prevenzione dei fenomeni di bullismo e cyberbullismo; -Revisione delle Linee guida dell'Istituto per il contrasto del bullismo e del cyberbullismo; -Cura dello spazio dedicato all'area nel sito dell'istituzione relativo all'istituzione scolastica	a forfait	500,00	500,00
Referente lingua friulana e Slovena	1	-promozione e gestione attività e percorsi finalizzati alla conoscenza della lingua e cultura friulana; -coordinamento delle attività dei docenti coinvolti nell'insegnamento della lingua friulana nelle scuole dell'infanzia e primarie; -monitoraggio delle attività didattiche volte all'ampliamento dell'offerta formativa relative all'insegnamento delle lingue e culture delle minoranza linguistiche e storiche (lingua friulana) attuate nelle scuole secondarie;	a forfait	500,00	500,00
Referente area intercultura scuola infanzia e scuola primaria	1	Coordinamento delle attività e delle azioni di integrazione e recupero degli alunni stranieri delle scuole dell'infanzia e primarie dell'Istituto	A forfait	1.200,00	1.200,00
Referente area intercultura scuola secondaria	1	Coordinamento delle attività e delle azioni di integrazione e recupero degli alunni stranieri della scuola secondaria di primo grado "Piccoli"	a forfait	800,00	800,00
Referente mensa	7	Partecipazione agli incontri del Comitato mensa, al fine del miglioramento del servizio	A forfait	80,00	560,00
Referenti per l'Educazione Civica	2	Coordinamento delle Azioni ed attività previste in applicazione della L. 92/2019 relative all'introduzione dell'insegnamento scolastico dell'educazione civica	a forfait	100,00	200,00

ISTITUTO COMPRENSIVO DI CIVIDALE DEL FRIULI

 Scuole dell'Infanzia, Primarie e Secondaria di I° Grado dei Comuni di: Cividale del F., Prepotto e Torreano Via Udine n. 15/2 -
 33043 Cividale del Friuli - UD -

Cod. Meccanografico UDIC851001- C.F.: 94127320300

 Tel.: 0432/733835 - E-mail: udic851001@istruzione.it - Pec: udic851001@pec.istruzione.it

 Sito web: www.iccividale.edu.it

Referente Continuità S. Infanzia/ S. Primaria/S. Secondaria 1°Grado -	3	Coordinamento attività di continuità tra . Infanzia, S. Primaria e S.S. 1° Grado		300,00	900,00
Referente d'Istituto per la Sicurezza	1	Coordinamento Prove evacuazione e controllo documentazione Sicurezza		500,00	500,00
Referente Sicurezza S.S.1° G.	1	Programmazione Prove Evacuazione; controlli e comunicazione di eventuali rischi evidenziati		300,00	300,00
Coordinatore Sicurezza Infanzia/Primaria	10	Programmazione Prove evacuazione del proprio Plesso e individuazione eventuali rischi		150,00	1.500,00
Animatore digitale	1	Partecipazione alle riunioni di ambito, formulazione di proposte formative, gestione del Sito della Scuola	A forfait		risorse esterne (*)
Componente commissione PTOF PdM RAV NIV	9	Attività di supporto alle azioni della corrispondente figura strumentale	A Forfait	200,00	1.800,00
Componente commissione Tecnologie digitali	4	Diffonde l'innovazione digitale - interviene attivamente in ogni situazione che prevede l'utilizzo di strumenti digitali	A forfait	180,00	720,00
Componente Commissione Ed. Fisica	3	Promotori di incontri relativi alla verticalità del curricolo - adesione e partecipazione a Progetti e iniziative sportive nazionali	a forfait	200,00	600,00
Componente commissione educazione civica	8	Azioni ed attività previste in applicazione della L. 92/2019 relative all'introduzione dell'insegnamento scolastico dell'educazione civica	a forfait	50,00	400,00
Coordinamento attività somministrazione prove invalsi	2	Attività a azioni relative alla somministrazione delle prove Invalsi per la scuola primaria e per la scuola secondaria di primo grado	a forfait	200,00 Scuole Primarie 400,00 Scuola Secondaria	600,00
Coordinamento GLO e GLI	1	Pianificazione incontri alunni BES e Certificati H		955,36	955,36
				Totale	31.805,36 €

2. Per poter richiedere la liquidazione delle relative somme, i docenti dovranno far pervenire all'Ufficio contabilità il modulo predisposto per l'apposita rendicontazione riportante le attività svolte e il numero effettivo di ore prestate, anche relative ai singoli progetti, **ENTRO E NON OLTRE il 30 giugno 2023.**

Art. 7 – Attività complementari di Educazione fisica

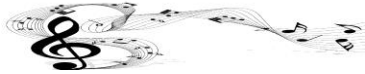
**ISTITUTO COMPRENSIVO DI CIVIDALE DEL FRIULI**

Scuole dell'Infanzia, Primarie e Secondaria di I° Grado dei Comuni di: Cividale del F., Prepotto e Torreano Via Udine n. 15/2 - 33043 Cividale del Friuli - UD -

Cod. Meccanografico UDIC851001- C.F.: 94127320300

Tel.: 0432/733835 - E-mail: udic851001@istruzione.it - Pec: udic851001@pec.istruzione.it

Sito web: www.iccividale.edu.it

Compenso e indennità al personale in servizio presso l'istituzione scolastica riferiti alle attività complementari di educazione fisica per € 768,11 lordo dipendente + € 832,31 resto anno precedente per un totale di € **1.600,42**.

Art. 8 - Funzioni Strumentali

Le FS e le aree di intervento sono individuate dal CD che contestualmente ne definisce i criteri e il numero. Le aree individuate sono n. 3 e ai docenti incaricati delle stesse sarà corrisposto un compenso lordo dipendente suddiviso come segue:

AREA DIDATTICA: PTOF Piano dell'offerta formativa 1 docenti	<i>Coordinamento per l'articolazione del Ptof e cura della stesura; Inserimento dati per l'aggiornamento delle aree previste nel PTOF su piattaforma; Coordina azioni di individuazione delle caratteristiche e dei bisogni formativi e loro traduzione in proposte progettuali ; Analisi ed attuazione delle proposte progettuali in coerenza con il PTOF; Raccoglie, conserva, valorizza le iniziative didattiche e ne favorisce la diffusione; Coordinamento della commissione. collabora con lo staff di dirigenza, le Figure Strumentali dell'Istituto, i referenti vari e i coordinatori di sede; partecipa alle riunioni di servizio programmate dagli uffici preposti o da altri enti su tematiche inerenti l'area.</i>	1.448,39
AREA DIDATTICA: TECNOLOGIA DIGITALE 2 docente	<i>Azioni di coordinamento delle attività di tutoring nei confronti dei docenti ed alunni in progetti che richiedano l'utilizzo di mezzi informatici Assistenza tecnica a docenti e personale amministrativo; manutenzione ordinaria delle attrezzature multimediali ed informatiche.</i>	1.448,39
AREA DIDATTICA: INCLUSIONE Nominati 2 docenti: 1 Scuola Primaria e S.S.1 G 1 Scuola Infanzia	<i>-Coordinamento dell'aspetto organizzativo e delle azioni relative all'integrazione scolastica di tutti gli alunni beneficiari della L. 104 e L.170; -Collaborazione e rapporti con l'Azienda Sanitaria e gli enti di competenza; -Organizzazione, pianificazione e partecipazione ad incontri d'equipe; -Collaborazione con il personale docente e A.T.A e nello specifico con il personale amministrativo nello svolgimento di incombenze gestionali e organizzative inerenti l'area; -Coordinamento delle iniziative progettuali e di continuità verticale inerenti l'area.</i>	1.448,41
Totale lordo dipendente		4.345,19 €

RIEPILOGO RISORSE DESTINATE AI DOCENTI

	€ Lordo dipendente
Compenso attribuito ai collaboratori del dirigente	€ 5.000,00

**ISTITUTO COMPRENSIVO DI CIVIDALE DEL FRIULI**

Scuole dell'Infanzia, Primarie e Secondaria di I° Grado dei Comuni di: Cividale del F., Prepetto e Torreano Via Udine n. 15/2 -
33043 Cividale del Friuli - UD -

Cod. Meccanografico UDIC851001- C.F.: 94127320300

Tel.: 0432/733835 - E-mail: udic851001@istruzione.it - Pec: udic851001@pec.istruzione.it

Sito web: www.icciviale.edu.it

Attività aggiuntive funzionali	€ 14.400,00
Compensi per il personale docente per ogni altra attività deliberata nel PTOF	€ 15.905,36
Totale FIS	€ 35.305,36
Funzioni Strumentali	€ 4.345,19
TOTALI	€ 39.650,55

RIEPILOGO DISTRIBUZIONE RISORSE ESTERNE

Progetto/Ente	Totale Docenti e ata (Lordo Stato)	Quota docenti € (Lordo Stato)	N° docenti	N° ore funzionali	N° ore insegnamento	Quota ATA € (Lordo Stato)	N° Personale ATA
Regione FVG - Bando Integrazione Scolastica - Azione 5		7.367,30 €					
Regione FVG - Dotazione personale Ata						7.642,20 €	
Regione FVG - Dotazione personale per assistenza tecnica						2.539,68 €	
Regione FVG - Dotazione personale docente pluriclasse		10.404,80 €					
Interventi migliorativi previsti nel PTOF – Regione FVG	10.370,03 €					1.037,00 €	1 DSGA 1 A.A.
Comune di Cividale-Ambito Socio Assistenziale Spazio insegnanti 2021/2022		2.322,00 €					
Finanziamento regionale Comodato Libri a.s. 2022/2023 (15% quota di gestione)						€ 1.194,40	1 DSGA 2 A.A

**ISTITUTO COMPRENSIVO DI CIVIDALE DEL FRIULI**

Scuole dell'Infanzia, Primarie e Secondaria di I° Grado dei Comuni di: Cividale del F., Prepetto e Torreano Via Udine n. 15/2 -
33043 Cividale del Friuli - UD -

Cod. Meccanografico UDIC851001- C.F.: 94127320300

Tel.: 0432/733835 - E-mail: udic851001@istruzione.it - Pec: udic851001@pec.istruzione.it

Sito web: www.iccividale.edu.it

Lingue e culture delle minoranze linguistiche storiche – Regione FVG		1.248,09 €					
Ministero Istruzione - PNSD - Azione #28 - Animatore Digitale	1.000,00 €						
Insegnamento della lingua friulana scuole primarie e dell'infanzia	36.197,03 €					*	1 DSGA 2 ASS. AMM.
Totali	46.597,06 €	21.342,19 €				8.679,20 €	

*I compensi saranno definiti a consuntivo delle prestazioni effettuate

Art. 9. - Incarichi specifici personale A.T.A.

Gli incarichi specifici rappresentano le attività svolte dal personale ATA, non necessariamente oltre l'orario di lavoro, richiedenti maggior impegno professionale nell'ambito di quelle previste dal proprio profilo professionale (compreso il cambio del proprio turno di lavoro per esigenze di servizio e per un tempo prolungato).

Tali attività consistono:

Per gli **Assistenti Amministrativi**: Compiti di autonomia e responsabilità nella gestione degli acquisti – Supporto all'utenza e reperimento tempestivo supplenti.

Per l'a.s. 2022/2023 i compensi, integrati da una quota del bonus valorizzazione personale Ata, da assegnare agli incarichi specifici individuati per il personale A.T.A., considerato anche l'impegno e la responsabilità che le singole attività comportano, sono riportati nel seguente prospetto:

RIPARTIZIONE INCARICHI SPECIFICI ATA a.s. 2022/2023

Assistenti amministrativi	Unità	Totale lordo dipendente
Coordinatore personale Scuole Infanzia e ATA	1	300,00
Coordinatore area alunni e organi collegiali	1	258,43
Coordinatore personale Scuole Primarie e Secondaria	1	300,00
Collaboratori scolastici	Unità	Totale lordo dipendente
Scuola Infanzia Torreano – cura e assistenza alla persona	1	350,00
Scuola Infanzia Gagliano – cura e assistenza alla persona	1	300,00
Scuola primaria di Cividale – assistenza alunni div. Abili	1	500,00
Scuola primaria di Rualis – assistenza alunni div. Abili	2	1.000,00

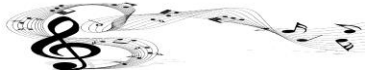
**ISTITUTO COMPRENSIVO DI CIVIDALE DEL FRIULI**

Scuole dell'Infanzia, Primarie e Secondaria di I° Grado dei Comuni di: Cividale del F., Prepotto e Torreano Via Udine n. 15/2 -
33043 Cividale del Friuli - UD -

Cod. Meccanografico UDIC851001- C.F.: 94127320300

Tel.: 0432/733835 - E-mail: udic851001@istruzione.it - Pec: udic851001@pec.istruzione.it

Sito web: www.iccividale.edu.it

Scuola primaria di Prepotto – assistenza alunni div. Abili	1	500,00
Totale incarichi specifici		2.839,11 €
Quota Bonus valorizzazione ATA		669,32 €
Totale incarichi specifici + quota Bonus Valorizzazione ATA		3.508,43 €

Art. 10– Riconoscimento professionale personale A.T.A.

Saranno retribuite, secondo quanto previsto al comma 2 dell'art. 5 del presente contratto, le seguenti attività e funzioni del personale ATA, in proporzione all'orario settimanale svolto:

Fondi disponibili				
FIS Personale Ata a.s. 2022/2023				14.969,97 €
Ripartizione fondo d'istituto ATA			Importo unitario €	Totale €
1. Assistenti amministrativi		n. unità	Importo unitario €	Totale €
Intensificazione per supporto gestione progetti PTOF		1	500,00	500,00
Sostituzione di colleghi assenti		5	200,00	1.000,00
Intensificazione per avvio e gestione software Nuvola Personale e Retribuzioni e migrazione da Sissi		1	300,00	300,00
Intensificazione per organizzazione della sostituzione dei docenti e Ata assenti		2	400,00	800,00
Intensificazione per attività relative al funzionamento della segreteria digitale		5	150,00	750,00
Intensificazione per uscite didattiche e viaggi d'istruzione		1	200,00	200,00
Intensificazione per pratiche pensionistiche/Passweb		2	200,00	400,00
Totale Assistenti amministrativi - lordo dipendente				3.950,00 €
2. Collaboratori scolastici		n. unità	Importo unitario €	Totale €

ISTITUTO COMPRENSIVO DI CIVIDALE DEL FRIULI

 Scuole dell'Infanzia, Primarie e Secondaria di I° Grado dei Comuni di: Cividale del F., Prepotto e Torreano Via Udine n. 15/2 -
 33043 Cividale del Friuli - UD -

Cod. Meccanografico UDIC851001- C.F.: 94127320300

 Tel.: 0432/733835 - E-mail: udic851001@istruzione.it - Pec: udic851001@pec.istruzione.it

 Sito web: www.iccividale.edu.it

Intensificazione scuole dell'infanzia per assistenza alunni Cividale	2	a forfait	350,00	700,00
Intensificazione scuole dell'infanzia per assistenza alunni altri plessi	8	a forfait	200,00	1.600,00
Intensificazione per sostituzione personale assente (in proporzione alle sostituzioni effettivamente svolte)	25	2 ore	25,00	919,97
Intensificazione per sostituzione personale mancante in altri plessi	3	a forfait	200,00	600,00
Intensificazione per attività Scuole Primarie per supporto alunni diversamente abili	8	a forfait	200,00	1.600,00
Attività di ritiro corrispondenza postale	2	a forfait	100,00	200,00
Intensificazione per doposcuola Primaria Manzoni e Tomadini	4	a forfait	250,00	1.000,00
Intensificazione maggiori carichi in scuole con palestra annessa scuola secondaria di I grado Cividale (3), Scuola Primaria Cividale (2), Scuola Primaria Torreano (2), Scuola Primaria Rualis (2)	9	a forfait	200,00	1.800,00
Intensificazione per maggior carichi di lavoro in plessi accorpate in edifici di grandi dimensioni Scuola Secondaria e Scuola primaria Rualis, Scuola primaria di Cividale	7	a forfait	200,00	1.400,00
Intensificazione per maggiori carichi di lavoro per pulizia pavimenti mensa Scuola Infanzia Torreano (2), Scuola Primaria Torreano (2), Scuola Infanzia Prepotto (2), Scuola Primaria Prepotto (2)	8	a forfait	150,00	1.200,00
Totale Collaboratori scolastici - lordo dipendente				11.019,97 €
Totale generale Personale ATA - lordo dipendente				14.969,97 €

RIEPILOGO RISORSE A CARICO FIS DESTINATE AL PERSONALE ATA:	
	€ Lordo dipendente
Assistenti amministrativi	3.950,00 €
Collaboratori scolastici	11.019,97 €
Avanzo non distribuito	0
TOTALI	14.969,97 €

La retribuzione oraria sarà erogata secondo quanto previsto all'art.5, comma 2, del presente contratto.

*Qualora le giornate di sostituzione dei colleghi assenti nel plesso di servizio o in altro plesso dell'Istituto dovessero risultare in numero superiore rispetto al totale previsto, si procederà alla liquidazione delle



ISTITUTO COMPRENSIVO DI CIVIDALE DEL FRIULI

Scuole dell'Infanzia, Primarie e Secondaria di I° Grado dei Comuni di: Cividale del F., Prepotto e Torreano Via Udine n. 15/2 - 33043 Cividale del Friuli - UD -

Cod. Meccanografico UDIC851001- C.F.: 94127320300

Tel.: 0432/733835 - E-mail: udic851001@istruzione.it - Pec: udic851001@pec.istruzione.it

[Sito web: www.icciviale.edu.it](http://www.icciviale.edu.it)

competenze spettanti, applicando la percentuale di riduzione rispetto al totale delle giornate previste, fino al raggiungimento dello stanziamento previsto, a compensazione tra le due voci.

Art. 11 - Valorizzazione del personale scolastico (L. 160 del 27 dicembre 2019 art. 1 c. 249)

Ai sensi della Legge del 27 dicembre 2019, n. 160 art. 1 c. 249, "le risorse iscritte nel fondo di cui all'articolo 1, comma 126 della Legge 13 luglio 2015 n. 107, già confluite nel fondo per il miglioramento dell'offerta formativa, sono utilizzate dalla contrattazione integrativa in favore del personale scolastico, senza ulteriore vincolo di destinazione". Si prende atto dell'assegnazione di **€ 13.386,38** lordo dipendente per retribuire la valorizzazione del personale scolastico. Tali risorse sono utilizzate dalla contrattazione integrativa per retribuire e valorizzare le attività e gli impegni svolti dal personale scolastico secondo quanto previsto dall'art. 88 CCNL 29 novembre 2007.

Per tali risorse le parti concordano di ripartire le stesse tra il personale docente e personale ATA secondo le percentuali concordate, pertanto risulta:

Personale docente: 70% delle risorse pari a € 9.370,47 + € 850,00 resto anno precedente per un totale di **€ 10.220,47**. Per la componente relativa ai docenti si concorda in modo forfettario il seguente riparto:

Attività funzionali di insegnamento		Unità di personale	Importi lordo dipendente
Referenti Doposcuola		2	800,00
Referente PON		1	870,47
Docente di riferimento per l'implementazione del sito dell'istituzione scolastica		2	1.200,00
Docenti che realizzano attività coerenti con il PNSD		1	1.200,00
Tutoraggio Studenti Scienze Formazione e Italianistica (UNIUD) Tutoraggio Studenti Liceo Scienze Umane Convitto Cividale del Friuli		12	1,050,00
Docenti per Attività di tutoraggio dei neoassunti (a forfait €300 cadauno)		9	2.700,00
Referente orientamento uscita S.S.1G		1	1.000,00
Flessibilità oraria		2	800,00
Organizzatori sportivi		2	600,00
		Tot.	10.220,47



ISTITUTO COMPRENSIVO DI CIVIDALE DEL FRIULI

Scuole dell'Infanzia, Primarie e Secondaria di I° Grado dei Comuni di: Cividale del F., Prepotto e Torreano Via Udine n. 15/2 - 33043 Cividale del Friuli - UD -

Cod. Meccanografico UDIC851001- C.F.: 94127320300

Tel.: 0432/733835 - E-mail: udic851001@istruzione.it - Pec: udic851001@pec.istruzione.it

Sito web: www.iccividale.edu.it

Personale ATA: 30% delle risorse pari a € 4.015,91. Una quota pari a € 669,32, viene utilizzato per integrare la quota degli incarichi specifici mentre per la restante quota di € 3.346,59 si concorda in modo forfettario il seguente riparto:

Attività ATA	n. ore	Importi lordo dipendente
Intensificazione per maggiori carichi di lavoro	n. 5 AA (in funzione delle ore di servizio)	€ 1.421,59
Intensificazione per maggiori carichi di lavoro	n. 25 CS (in funzione delle ore di servizio)	€ 1.925,00

Art. 12 - Modalità assegnazione

L'assegnazione di incarichi, attività specifiche, funzioni strumentali, di cui al presente accordo, dovrà essere effettuata mediante comunicazione scritta nominativa agli interessati con l'indicazione delle funzioni da espletare e dell'importo previsto per la retribuzione.

Art. 13 – Indennità di direzione D.S.G.A. e indennità sostituti.

L'indennità di direzione al D.S.G.A. a carico del F.I.S., per l'a.s. 2022/2023 ammonta ad € 4.650,00 - lordo dipendente. L'indennità per il sostituto è pari a € 387,50 - lordo dipendente.

Art. 14 - Informazione successiva e verifica

L'informazione successiva alla RSU avverrà sulle seguenti materie:

- Nominativi del personale utilizzato nelle attività e nei progetti retribuiti con il FIS ed emolumenti erogati per le diverse attività;
- Verifica dell'attuazione della contrattazione integrativa d'istituto sull'utilizzo delle risorse.

Art. 15 - Variazioni della situazione

Nel caso in cui pervenissero nella disponibilità dell'Istituto ulteriori finanziamenti rispetto a quelli conosciuti essi verranno impiegati con gli stessi criteri stabiliti dal presente accordo. L'integrazione sarà oggetto di contrattazione successiva.

Art. 16 - Decurtazioni

I compensi forfettari potranno essere detratti proporzionalmente in caso di assenza per più di 30 giorni consecutivi e solo nel caso lo svolgimento dell'incarico per il periodo di assenza sia stato svolto da altro personale.

Art. 17 - Impegni di spesa

A norma dell'art. 51, comma 3°, del DL 29/1993 e successive modifiche ed integrazioni, il presente accordo non comporta, neanche a carico degli esercizi finanziari successivi, impegni di spesa eccedenti le disponibilità finanziarie definite dal CCNL.

Art. 18 - Controversie interpretative

Per risolvere eventuali controversie sull'interpretazione delle norme contenute nel presente contratto le parti che l'hanno sottoscritta si incontrano per definire consensualmente il significato della clausola contestata. L'accordo di interpretazione autentica ha effetto sin dall'inizio della vigenza del contratto.

**ISTITUTO COMPRENSIVO DI CIVIDALE DEL FRIULI**

Scuole dell'Infanzia, Primarie e Secondaria di I° Grado dei Comuni di: Cividale del F., Prepotto e Torreano Via Udine n. 15/2 -
33043 Cividale del Friuli - UD -

Cod. Meccanografico UDIC851001- C.F.: 94127320300

Tel.: 0432/733835 - E-mail: udic851001@istruzione.it - Pec: udic851001@pec.istruzione.it

[Sito web: www.iccividale.edu.it](http://www.iccividale.edu.it)

Art. 19 - Validità dell'accordo

Il presente contratto conserva validità fino a nuova negoziazione, comunque non oltre al 31.8.2023.

Letto, approvato e sottoscritto.

Delegazione di parte pubblica	RSU	Delegazione di parte sindacale
Dirigente Scolastico Dott.ssa Francesca Marcolini	Raffaella Iussa	FLC CGL
	Caruzzi Francesca	SNALS
	Fileccia Concetta	GILDA
		CISL
		UIL RUA

Il presente Contratto Integrativo d'istituto si compone di n. 18 pagine.