

ISTITUTO COMPRENSIVO DI CIVIDALE DEL FRIULI

Scuole dell'Infanzia, Primarie e Secondaria di I° Grado dei Comuni di: Cividale del F., Prepotto e Torreano
Via Udine n. 15/2 – 33043 Cividale del Friuli – UD -

Cod. Meccanografico UDIC851001– C.F.: 94127320300

Tel.: 0432/733835 – E-mail: udic851001@istruzione.it - Pec: udic851001@pec.istruzione.it

[Sito web: www.iccividale.edu.it](http://www.iccividale.edu.it)

ALL'ASSISTENTE AMMINISTRATIVA

SIG.RA FLEBUS GIULIANA

ISTITUTO COMPRENSIVO DI CIVIDALE DEL FRIULI

e p.c.

ALLA DSGA

PROVVEDIMENTO DELLA DIRIGENTE

Vista la nota prot. 1259 del giorno 11 marzo 2020 in cui si rende nota la disponibilità dell'istituzione scolastica a valutare richieste di prestazione lavorativa rese in modalità di lavoro agile da parte dei dipendenti in servizio ai sensi dell'art. 2 c. 1 lett. r) del DPCM dell'8 marzo 2020 secondo i quali *“la modalità di lavoro agile disciplinata dagli articoli da 18 a 23 della legge 22 maggio 2017, n. 81, può essere applicata, per la durata dello stato di emergenza di cui alla deliberazione del Consiglio dei ministri 31 gennaio 2020, dai datori di lavoro a ogni rapporto di lavoro subordinato, nel rispetto dei principi dettati dalle menzionate disposizioni, anche in assenza degli accordi individuali ivi previsti; gli obblighi di informativa di cui all'art. 22 della legge 22 maggio 2017, n. 81, sono assolti in via telematica anche ricorrendo alla documentazione resa disponibile sul sito dell'Istituto nazionale assicurazione infortuni sul lavoro”*;

Vista la richiesta di **GIULIANA FLEBUS**

LA DIRIGENTE SCOLASTICA

autorizza l'effettuazione della prestazione lavorativa da casa con modalità lavoro agile dal giorno 18 marzo 2020 al giorno 27 marzo 2020 per lo svolgimento delle seguenti mansioni come da Piano delle attività:

- 1) Ricostruzioni di carriera della nove docenti in quiescenza dal 01/09/2020
- 2) Inserimento assenze L. 104/92 entro il 30/03/2020;
- 3) predisposizione Decreto permesso biennale per assistenza al genitore Devincenti Tatiana;
- 4) risposta rilievo ragioneria – ricostruzione di carriera prof.ssa Gargiulo;
- 5) predisposizione pratiche part-time da inviare entro il 20/03/2020; inserimento assenze per malattia con riduzione su assenzenet;
- 6) valutazione schede e formulazione graduatoria interna - docenti scuola dell'infanzia;
- 7) resoconto mensile entrate/uscite del personale amministrativo;

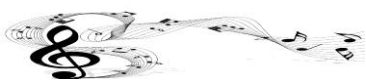

ISTITUTO COMPRENSIVO DI CIVIDALE DEL FRIULI

Scuole dell'Infanzia, Primarie e Secondaria di I° Grado dei Comuni di: Cividale del F., Prepotto e Torreano
Via Udine n. 15/2 – 33043 Cividale del Friuli – UD -
Cod. Meccanografico UDIC851001– C.F.: 94127320300

Tel.: 0432/733835 – E-mail: udic851001@istruzione.it - Pec: udic851001@pec.istruzione.it

[Sito web: www.iccividale.edu.it](http://www.iccividale.edu.it)

8) ultimo miglio docenti Cudrig e De Girolamo e verifica protocollo posta ufficio personale

L'attività svolta in lavoro agile non dà diritto a prestazioni di lavoro straordinario e dovrà avere un'articolazione oraria di 36 ore settimanali.

La prestazione lavorativa svolta sarà rendicontata attraverso un report che il lavoratore avrà cura di far pervenire presso l'ufficio di servizio entro il 03 aprile 2020.

La Dirigente scolastica
dott.ssa Monica Napoli

(documento informatico firmato digitalmente
ai sensi dell'art. 24 D.Lgs. 82/2005 e ss.mm.ii.)