

INDIRIZZO MUSICALE

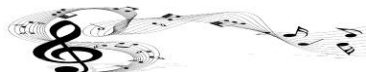

**ISTITUTO COMPRENSIVO DI CIVIDALE DEL FRIULI**

Scuole dell'Infanzia, Primarie e Secondaria di I° Grado dei Comuni di: Cividale del F., Prepotto e Torreano Via Udine n. 15/2 - 33043 Cividale del Friuli - UD -

Cod. Meccanografico UDIC851001- C.F.: 94127320300

Tel.: 0432/733835 - E-mail: [udic851001@istruzione.it](mailto:udic851001@istruzione.it) - Pec: [udic851001@pec.istruzione.it](mailto:udic851001@pec.istruzione.it)

Sito web: [www.iccividale.edu.it](http://www.iccividale.edu.it)

**Lettera di individuazione del personale A.T.A. destinatario di proposta di  
assunzione con contratto a tempo determinato  
Anno Scolastico 2022/2023**

Prot. n. vedi segnatura

Cividale del Friuli vedi segnatura

**IL DIRIGENTE SCOLASTICO**

VISTO l'art. 44 del C.C.N.L. del 29 novembre 2007;

VISTA la graduatoria interna d'Istituto di prima, seconda e terza fascia del personale ATA;

CONSIDERATO che occorre provvedere a coprire il periodo d al 04/10/2022 al 16/10/2022 un posto di 36 ore settimanali come assistente amministrativo;

CONSIDERATE le convocazioni del 30.09.2022;

INDIVIDUA quale destinataria di proposta di contratto a tempo determinato per l'anno scolastico 2022/2023

Al/Alla sig./ra **DE LEO Anna** posizione n. **109** punti n. **17,95**

Tipo posto: (... ) annuale  
(X) **temporaneo**  
(X) **part-time tot. 12 ore**

Profilo Professionale: (.....) Direttore dei Servizi Gen. Amm.vi  
(X) Assistente Amministrativo  
(.....) Assistente Tecnico – Area \_\_\_\_\_  
(.....) Collaboratore Scolastico  
(.....) Guardarobiere/ Cuoco / Infermiere

**Sede: E. e A. Piccoli Di Cividale**

Firma per accettazione

IL DIRIGENTE SCOLASTICO  
(dott.ssa Francesca MARCOLINI )