



MINISTERO DELL'ISTRUZIONE
ISTITUTO COMPRENSIVO STATALE "Silvio Pellico"

Piazza del Popolo 4 – 21040 Vedano Olona (VA)

C.F. 95045030129 - Tel. 0332/400232 - www.scuolavedano.edu.it

email: vaic86300c@istruzione.it – pec: vaic86300c@pec.istruzione.it

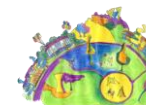

SCHEDA INFORMATIVA AL FINE DI ASSolvere AGLI OBBLIGHI DI INFORMAZIONE PREVISTI DALL'ACCORDO DEL 02 DICEMBRE 2020

SCIOPERO GENERALE DAL 22 OTTOBRE 2021 PER TUTTI I SETTORI PUBBLICI E PRIVATI INDETTO DALL'ASSOCIAZIONE SINDACALE FISI

Azione proclamata da	% Rappresentatività a livello nazionale (1)	% voti nella scuola per le elezioni RSU	Tipo di sciopero	Durata dello sciopero
F.I.S.I.			generale	Intera giornata

Personale interessato dallo sciopero

tutti i settori pubblici e privati

Motivazione dello sciopero

difesa dei valori costituzionali minacciati da gravi eventi lesivi dell'incolumità e della sicurezza dei lavoratori (lavoratori soggetti ad obbligo di vaccino e certificazione verde sia pubblici che privati)

Scioperi precedenti

a.s.	data	Tipo di sciopero	solo	con altre sigle sindacali	% adesione nazionale (2)	% adesione nella scuola
2019-2020	-	-	-	-	-	0,00
2020-2021	-	-	-	-	-	0,00
2021-2022	15/10/2021	-	-	-	0,89	0,72
2021-2022	16/10/2021	-	-	-	0,31	0,00
2021-2022	17/10/2021	-	-	-	0,04	0,00
2021-2022	18/10/2021	-	-	-	0,44	0,72
2021-2022	19/10/2021	-	-	-	0,35	0,00
2021-2022	20/10/2021	-	-	-	0,35	0,00



MINISTERO DELL'ISTRUZIONE
ISTITUTO COMPRENSIVO STATALE "Silvio Pellico"

Piazza del Popolo 4 – 21040 Vedano Olona (VA)

C.F. 95045030129 - Tel. 0332/400232 - www.scuolavedano.edu.it

email: vaic86300c@istruzione.it – pec: vaic86300c@pec.istruzione.it

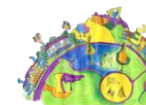

2021-2022	20/10/2021		-	-	0,00
-----------	------------	--	---	---	------

NOTE

- (1) Fonte ARAN <https://www.aranagenzia.it/rappresentativita-sindacale-loader/rappresentativita/triennio-2019-2021-provvisorio.html>
- (2) Fonte Ministero dell'istruzione

Il Dirigente Scolastico
Tiziana Carli
*(Firmato digitalmente ai sensi del
D. Lgs.82/2005 s.m.i. e norme collegate)*