

UN FUTURO RICCO DI OPPORTUNITÀ



LEPIDO ROCCO



SCUOLA PROFESSIONALE

FORMAZIONE DI BASE DOPO LA 3° MEDIA

Il percorso della formazione professionale



La formazione professionale è il percorso previsto dal Sistema Educativo Nazionale per apprendere una professione ed entrare nel mondo del lavoro in modo qualificato.

Il percorso è quadriennale:

SCUOLA SECONDARIA DI PRIMO GRADO
Ex scuola media inferiore



LEPIDO ROCCO
Scuola Professionale

1° ANNO

2° ANNO

3° ANNO

Dopo i primi 3 anni

e il superamento della prova d'esame, lo studente acquisisce la qualifica professionale di operatore (III EQF) che consente di partecipare ai concorsi pubblici ed accedere al mondo del lavoro.

QUALIFICA PROFESSIONALE DI OPERATORE
III livello EQF



DIPLOMA PROFESSIONALE DI TECNICO
IV livello EQF



4° ANNO



Proseguire e frequentare il 4° anno della formazione professionale



Partecipare ai concorsi pubblici



Accedere al mondo del lavoro



Passare agli Istituti Professionali di Stato (IPS) per conseguire il diploma di Stato (passerelle)



Accedere al mondo del lavoro



Passare agli Istituti Professionali di Stato (IPS) per conseguire il diploma di Stato (passerelle)



Accedere all'Istruzione e Formazione Tecnica Superiore (IFTTS)

Dopo il 4° anno

si ottiene il diploma professionale di tecnico (IV EQF).



Post 4° anno

La formazione professionale propone infine corsi post-qualifica, post-diploma (IFTTS) e post laurea presso gli Istituti per la Formazione Tecnica Superiore che rilasciano la qualifica di tecnico superiore.

Lepido Rocco scuola professionale

Dal 1905

La scuola professionale Lepido Rocco eroga la formazione professionale in 5 sedi tra le province di Treviso, Venezia e Pordenone avvalendosi di un corpo insegnante di primissimo livello che si alternano tra l'insegnamento delle materie tradizionali e i laboratori, vero tratto distintivo dell'offerta formativa.

L'istituto, oggi Fondazione Lepido Rocco, annovera tra i propri soci significativi rappresentanti delle istituzioni venete e vanta un forte legame con le imprese del territorio e le associazioni di categoria per meglio rispondere alle esigenze del mercato del lavoro.



ACCESSO



Possono accedere i giovani tra i 14 e i 18 anni in assolvimento del diritto-dovere all'istruzione e alla formazione.

COSTO



Tutti i percorsi sono gratuiti* in quanto finanziati con risorse regionali e comunitarie.

FREQUENZA



Dal lunedì al venerdì con alcuni rientri pomeridiani.

ERASMUS



Grazie al progetto Erasmus gli studenti del terzo anno possono sperimentare un'esperienza di studio e di tirocinio all'estero.



UNI EN ISO 9001:2015

* Finanziati
DGR 735 del 08/06/2021 • DDR 959 del 06/08/2021
DGR 695, 696, 697 e 698 del 31/05/2021
DDR 947, 948, 950, 951, 953, 954, 955 e 957 del 06/08/2021
DRG 1798 del 27/11/2018 - DDR 43 del 14/01/2019
DRG 1666 del 01/12/2020 - DDR 1044 del 14/09/2021

OCCUPAZIONE

OLTRE 70%



Tasso di occupazione oltre il 70% al termine del percorso formativo.

LABORATORI

15 ORE

Mediamente ogni settimana vengono svolte 15 ore di laboratorio per una reale alternanza tra l'insegnamento in aula e la pratica.

STAGE

20.000 ORE

Complessivamente ogni anno la scuola eroga più di 20.000 ore di stage presso le numerose aziende convenzionate.

Offerta formativa
& sedi

Meccatronica Autronica



Motta di Livenza



MECCANICO MACCHINE UTENSILI

Progettazione in Cad/Cam
e costruzione meccanica
su macchine a controllo numerico CNC

Motta di Livenza



MECCANICO AUTO

Lavorazioni su auto elettriche, ibride,
sistemi di guida avanzata (Adas)...

Offerta formativa
& sedi

Automazione Robotica



Motta di Livenza



ELETTRICO-ELETTRONICO

Installazione e gestione
di dispositivi elettronici e robots.

Domotica

Offerta formativa
& sedi

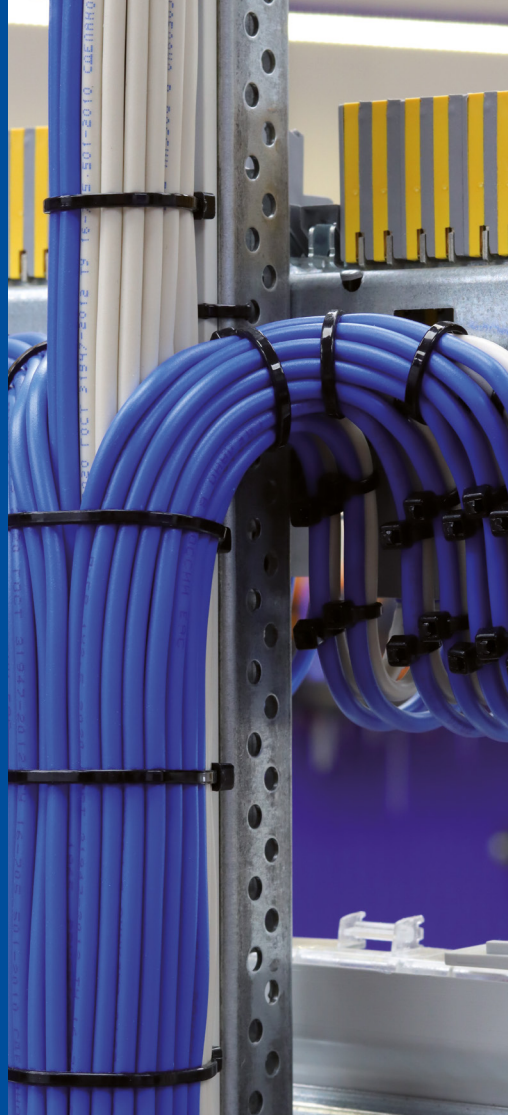

Motta di Livenza



INFORMATICO

Progettazione e gestione
di sistemi intelligenti di edifici (smart).

Offerta formativa
& sedi

Legno Arredo



Lancenigo



LEGNO

Progettazione 3D, disegno Cad
e produzione per l'industria del mobile.

Offerta formativa
& sedi

Turistico Alberghiero Agroalimentare

Motta di Livenza
Castelfranco Veneto



TURISTICO

Promozione ed accoglienza turistica
in strutture ricettive
per la valorizzazione del Made in Italy.

Caorle (con convitto)
Pramaggiore



ALBERGHIERO

Cucina, servizio in sala e barman.

Lancenigo



AGROALIMENTARE PANIFICAZIONE - PASTICCERIA

Realizzazione e confezionamento
di prodotti di panetteria e pasticceria
per l'industria e la distribuzione alimentare.



Offerta formativa
& sedi

Benessere Servizi alla Persona

Castelfranco Veneto
Lancenigo



ACCONCIATURA
Saloni di acconciatura.

Motta di Livenza
Lancenigo



ESTETICA
Centri estetici, spa e centri termali.



Offerta formativa
& sedi

Business Administration Sales Multimedia

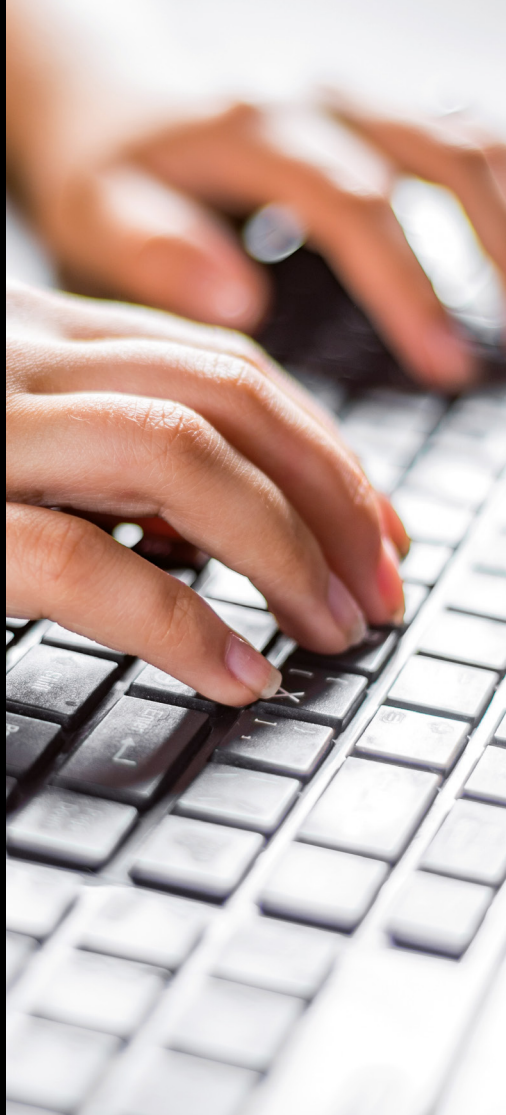

Castelfranco Veneto



SERVIZI ALLE IMPRESE

Front office, web & logistica.

Castelfranco Veneto



VENDITE

Ecommerce, web marketing e sales 2.0

Lancenigo



GRAFICO

Prestampa, allestimento,
service digitale in cartotecniche,
serigrafie, legatorie...

Offerta formativa
& sedi

Lavorazioni Artistiche



Lancenigo



ARTIGIANATO ARTISTICO

Per studenti in possesso
di certificazione 104/92.

Al termine lo studente consegue un certificato
per l'ingresso nel mondo del lavoro.

Dopo il 4° anno

IFTS Meccatronica e Robotica per l'Industria 4.0

Il percorso di Specializzazione Tecnica Superiore forma figure altamente specializzate in grado di coniugare sistemi elettronici, informatici e meccanici per soddisfare la crescente domanda di aziende che operano nel comparto meccatronico.

Motta di Livenza



DURATA



400 ore in aula
(Lepido Rocco
di Motta di Livenza)
+ 400 in azienda

COSTO



Gratuito
(finanziato dal Fondo Sociale
Europeo e Regione Veneto)

INFO & ISCRIZIONI



Fondazione Lepido Rocco
0422 867511
lepidorocco@lepidorocco.com

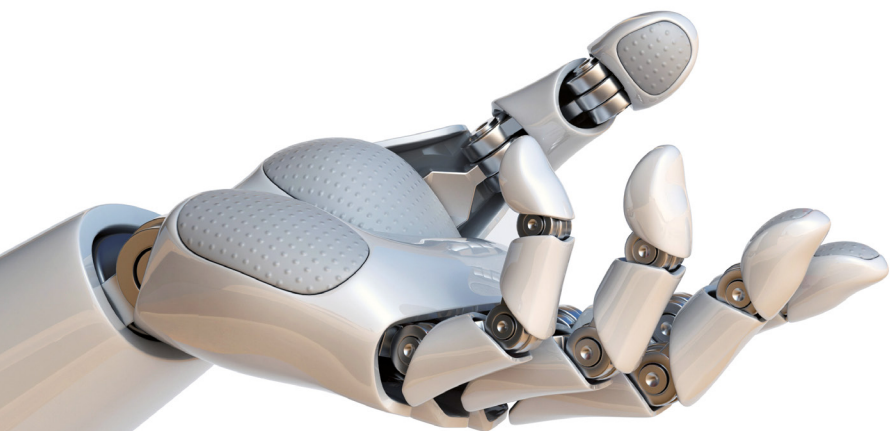

DGR N.1428 DEL 19/10/2021 – ID PROGETTO 10412926 – COD PROGETTO 6615-0001-1428-2021
DGR N.1428 DEL 19/10/2021 – ID PROGETTO 10412934 – COD PROGETTO 6615-0002-1428-2021

Orientamento on line

Webinar



La SFP Lepido Rocco organizza dei webinar di orientamento online per classi, studenti e famiglie durante i quali potrete interagire con un orientatore che vi illustrerà i vari percorsi e potrà rispondere alle vostre domande.

Modalità

I webinar di orientamento on line avverranno su Google Meet (link disponibili sul sito).

Sede

Data

Percorsi

Lancenigo

Mar 15 Novembre - h 18.00



Caorle

Gio 17 Novembre - h 18.00



Pramaggiore

Gio 17 Novembre - h 18.00



Castelfranco V.to

Gio 17 Novembre - h 18.00



Motta di Livenza

Mar 22 Novembre - h 18.00



Video & Virtual Tour

Su www.lepidorocco.com
un'intera sezione con foto
e virtual tour delle sedi,
video dei laboratori.



VIRTUAL TOUR



LABORATORI



Orientamento

Scuola Aperta

Programma in sicurezza la tua visita a Scuola Aperta: potrai visitare i laboratori ed incontrare professori e studenti per scoprire la vera scuola professionale.

Orientamento

#LAB4.0

Laboratori pratici rivolti agli studenti delle scuole medie (classi 2° e 3°) per scoprire alcune tra le figure professionali più richieste dal mondo del lavoro.

Date

Sabato
29 ottobre 2022
h 14.00 — 18.00

Sabato
5 novembre 2022
h 9.00 — 12.30

Sabato
12 novembre 2022
h 14.00 — 18.00

Sabato
19 novembre 2022
h 9.00 — 12.30

Sabato
26 novembre 2022
h 14.00 — 18.00

Sabato
3 dicembre 2022
h 9.00 — 12.30

Sabato
10 dicembre 2022
h 14.00 — 18.00

Sabato
14 gennaio 2023
h 9.00 — 12.30

Modalità

In presenza
presso le 5 sedi
Lepido Rocco.

Solo su prenotazione



Info e prenotazioni

Motta di Livenza TV
0422 867511
lepidorocco@lepidorocco.com

Caorle VE
0421 299269
alberghiero.caorle@lepidorocco.com

Pramaggiore VE
0421 799258
n.ostan@lepidorocco.com

Castelfranco Veneto TV
0423 497950
segreteria.cfv@lepidorocco.com

Lancenigo TV
0422 1650230
cfp.lancenigo@lepidorocco.com

Laboratori

- Industria 4.0 per meccatronica, autronica, automazione, robotica, domotica, stampa 3d.
- Food&Tourism con intaglio frutta, cocktail analcolici, mise en place, latteart, panificazione e pasticceria.
- Acconciatura ed estetica.
- Grafica, allestimento.
- Amministrazione, vendite e simulazione d'impresa.



Modalità

I laboratori vengono svolti in sicurezza durante l'orario scolastico in tutte le 5 sedi Lepido Rocco o direttamente presso le scuole medie.

Date

Date, modalità ed eventuali trasporti vanno concordati tra i referenti dell'orientamento.

Info e prenotazioni

Motta di Livenza TV
0422 867511
lepidorocco@lepidorocco.com

Caorle VE
0421 299269
alberghiero.caorle@lepidorocco.com

Pramaggiore VE
0421 799258
n.ostan@lepidorocco.com

Castelfranco Veneto TV
0423 497950
segreteria.cfv@lepidorocco.com

Lancenigo TV
0422 1650230
cfp.lancenigo@lepidorocco.com

Orientamento

Microstage

Gli studenti delle classi di 3° media possono partecipare ad una vera lezione in aula/laboratorio nel settore di interesse.

Modalità

Ogni studente (o la famiglia) può rivolgersi al referente per l'orientamento della propria scuola media o prenotare il microstage contattando direttamente la sede della Lepido Rocco in cui intende svolgere lo stage.



Sede

Motta di Livenza TV

Prenotazione obbligatoria

g.canzian@lepidorocco.com
338 1319624



Microstage

Industria 4.0 Meccatronica, autronica, automazione, robotica, domotica

Promozione e accoglienza turistica

Estetica

Date

Mercoledì
h 9.00 — 12.00

Sede

Caorle VE

Prenotazione obbligatoria

alberghiero.caorle@lepidorocco.com
0421 299269



Microstage

Alberghiero:
intaglio frutta, cocktail analcolici, mise en place, caffetteria, latteart, panificazione, pasticceria e cioccolateria

Date

Mercoledì
h 9.00 — 13.00

Sede

Pramaggiore VE

Prenotazione obbligatoria

n.ostan@lepidorocco.com
0421 799258



Microstage

Alberghiero:
intaglio frutta, cocktail analcolici, mise en place, caffetteria, latteart, panificazione, pasticceria e cioccolateria

Date

Mercoledì
h 10.00 — 12.00

Sede

Castelfranco Veneto TV

Prenotazione obbligatoria

segreteria.cfv@lepidorocco.com
0423 497950



Microstage

Laboratori vendite
Acconciatura

Promozione e accoglienza
per il settore turistico

Laboratori simulazione d'impresa

Date

Mercoledì
h 09.00 — 16.00

Sede

Lancenigo TV

Prenotazione obbligatoria

r.marangon@lepidorocco.com
0422 1650230



Microstage

Panificazione e pasticceria

Grafica, allestimento,
pre-stampa, service digitale

Estetica

Acconciatura

Legno - arredo

Lavorazioni artistiche

Date

Mercoledì
h 09.10 — 12.20



UNIONE EUROPEA
Fondo Sociale Europeo



REGIONE DEL VENETO



POR FSE 2014-2020
REGIONE DEL VENETO



FSC
Fondo per lo Sviluppo
e la Coesione



PSC
FSC
2014
2020
FONDO SVILUPPO E COESIONE VENETO

Riepilogo orientamento 2022/23

solo su prenotazione

Scuola Aperta

29.10 h
14.00
18.00

05.11 h
09.00
12.30

12.11 h
14.00
18.00

19.11 h
09.00
12.30

26.11 h
14.00
18.00

03.12 h
09.00
12.30

10.12 h
14.00
18.00

14.01 h
09.00
12.30

Microstage

Motta di Livenza

mercoledì — h 09.00 - 12.30

Caorle

mercoledì — h 09.00 - 13.00

Pramaggiore

mercoledì — h 10.00 - 12.00

Castelfranco V.to

mercoledì — h 09.00 - 16.00

Lancenigo

mercoledì — h 09.10 - 12.20

Webinar on line

Lancenigo

martedì 15 Novembre
h 18.00

Caorle

giovedì 17 Novembre
h 18.00

Pramaggiore

giovedì 17 Novembre
h 18.00

Castelfranco V.to

giovedì 17 Novembre
h 18.00

Motta di Livenza

martedì 22 Novembre
h 18.00

Date ed orari potrebbero subire delle variazioni a causa dell'evolversi degli eventi.
Si prega pertanto di fare affidamento al sito www.lepidorocco.com

www.lepidorocco.com

