- **Oggetto:** FORMAZIONE NOVEMBRE, AL VIA OGGI IL CICLO DI INCONTRI ONLINE
- **Data ricezione email:** 11/11/2026 09:16
- **Mittenti:** Dirigentiscuola-Confedir sindacato di dirigenti scolastici - Gest. doc. - Email: info@dirigentiscuola.org
- **Indirizzi nel campo email 'A':** <VEIC825004@istruzione.it>
- **Indirizzi nel campo email 'CC':**
- **Indirizzo nel campo 'Rispondi A':** DIRIGENTISCUOLA - DI.S.CONF. <info@dirigentiscuola.org>

Testo email

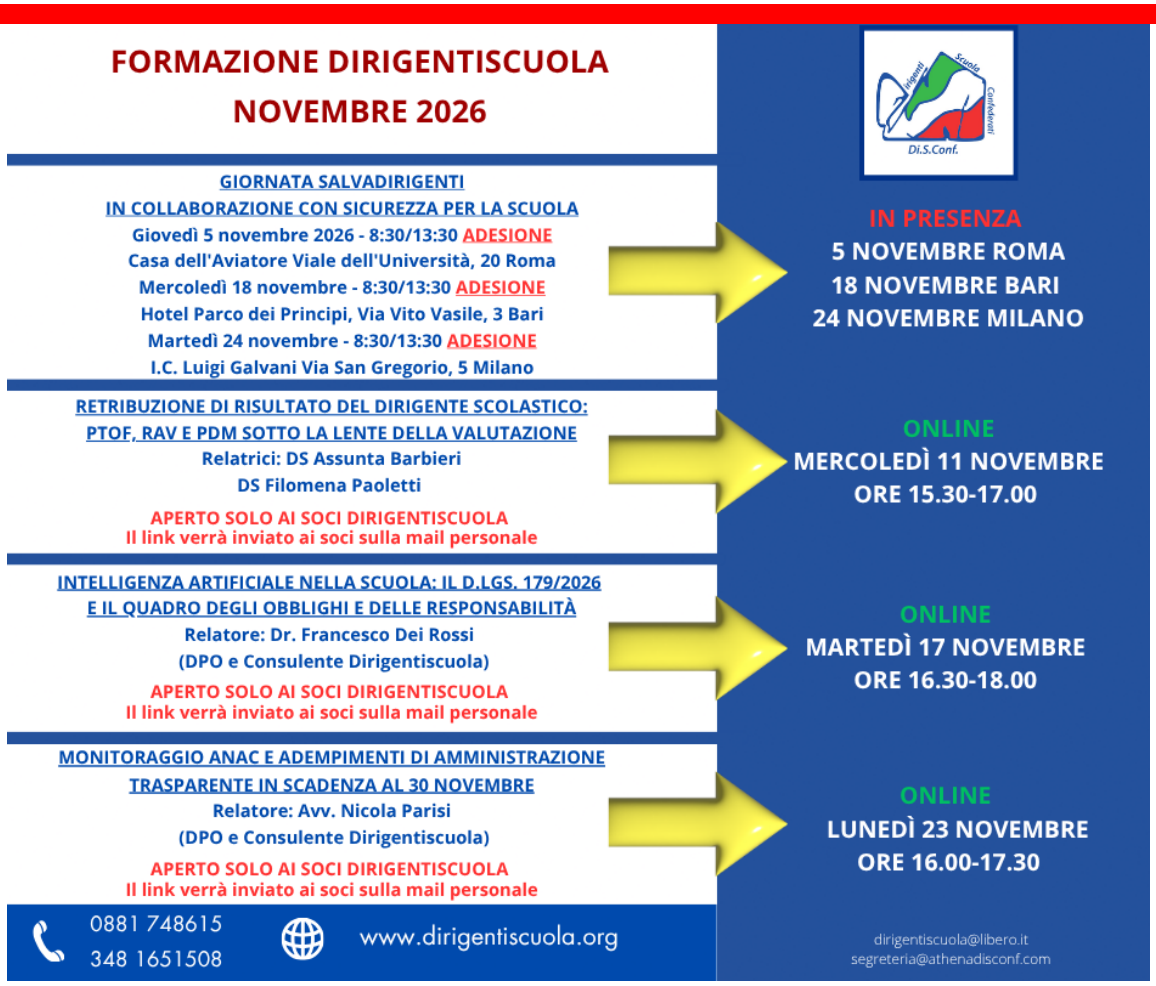

FORMAZIONE NOVEMBRE, AL VIA OGGI IL CICLO DI INCONTRI ONLINE

Parte questo pomeriggio il calendario di incontri online dedicato ai soci Dirigentiscuola: primo appuntamento con la retribuzione di risultato e i documenti strategici alla luce dei processi di valutazione.

E' in programma **oggi pomeriggio dalle 15.30 alle 17** il primo appuntamento online con la formazione di novembre targata Dirigentiscuola: sarà dedicato alla retribuzione di risultato del dirigente scolastico, con un affondo su PTOF, RAV e Piano di miglioramento alla

luce dei processi di valutazione. Interverranno le dirigenti scolastiche **Assunta Barbieri** e **Filomena Paoletti**.

Martedì 17 novembre, dalle 16.30 alle 18, sarà invece la volta dell'Intelligenza artificiale e delle sue applicazioni nella scuola, con un webinar dedicato al decreto legislativo 179/26 e al quadro degli obblighi e delle responsabilità che ne derivano. Relatore sarà **Francesco Dei Rossi**, esperto DPO e consulente di Dirigentiscuola.

Il programma del mese si concluderà **lunedì 23 novembre, dalle 16 alle 17.30**, con un incontro sul monitoraggio ANAC e sugli adempimenti di Amministrazione Trasparente in scadenza al 30 novembre. A guidare l'approfondimento sarà l'avvocato amministrativista **Nicola Parisi**, DPO e consulente dell'Associazione.

I tre webinar sono riservati ai **soci Dirigentiscuola**, e il link per il collegamento sarà inviato direttamente alla loro e-mail personale.

Da ricordare anche, in presenza, le "**Giornate Salvadirigenti**", organizzate in collaborazione con **Sicurezza per la Scuola**. Dopo il primo incontro del 5 novembre a Roma, si proseguirà mercoledì 18 novembre a Bari, presso l'Hotel Parco dei Principi, in via Vito Vasile 3; e martedì 24 novembre a Milano presso l'I.C. Luigi Galvani, in via San Gregorio 5. Per partecipare è richiesta l'adesione.

Per informazioni e iscrizioni: www.dirigentiscuola.org; dirigentiscuola@libero.it; segreteria@athenadisconf.com. Telefono: 0881 748615 e 348 1651508.

Le informazioni contenute in questa mail sono riservate ai destinatari ai sensi del Reg. UE 2016/679 e del Dlgs 101/2018. L'utilizzo non autorizzato del messaggio e dei suoi allegati è legalmente perseguibile. Qualora la mail fosse stata ricevuta per errore, si prega di segnalarlo cancellando il proprio indirizzo dal seguente link.