



ISTITUTO COMPRENSIVO STATALE N. 4 "BAROLINI"

VIA R. PALEMONE, 20 – C.A.P. 36100 VICENZA



ALLEGATO 2 – Protocollo Sicurezza COVID-19- Piano di Rientro a.s. 2021/2022

PIANO RIENTRO SCUOLA PRIMARIA TIEPOLO a.s. 2021/2022

aggiornato al 10 settembre 2021

10/9/2021
[Signature]

[Signature]
Cefaroso
Stefano
Domenico
Domenico Cecchetti



ISTITUTO COMPRENSIVO STATALE N. 4 "BAROLINI"

VIA R. PALEMONE, 20 – C.A.P. 36100 VICENZA



ALLEGATO 3 – Protocollo Sicurezza COVID-19- Piano di Rientro a.s. 2021/2022

PIANO RIENTRO SCUOLA INFANZIA DALLA SCOLA

a.s. 2021/2022

aggiornato al 10 settembre 2021



ISTITUTO COMPRENSIVO STATALE N. 4 "BAROLINI"

VIA R. PALEMONE, 20 – C.A.P. 36100 VICENZA

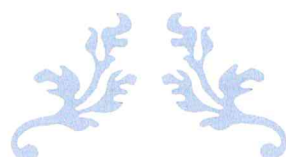

PIANO RIENTRO SCUOLA PRIMARIA "G.B. TIEPOLO"

A.S. 2021-22



Sommario

Ingressi	2
Posizionamento delle classi prime- terze - quarte - quinte	3
Posizionamento delle classi seconde	4
Orario delle lezioni	5
Orario provvisorio	5
Orario definitivo	5
Collocazione dei gruppi-classe	6
PIANO TERRA	6
ATRIO E PIANO RIALZATO (PALESTRA)	7
PRIMO PIANO ALA B – SECONDO PIANO ALA A	8
Mensa	9
Gestione della ricreazione e della pausa mensa	10
Turni per l'accesso ai servizi igienici	11
Ricreazione all'esterno	11
Pausa pranzo all'esterno	12

Ingressi

A ciascuna classe verrà assegnata un'aula della scuola primaria.
Gli alunni accederanno al cortile alle ore 7.55 secondo questa modalità:

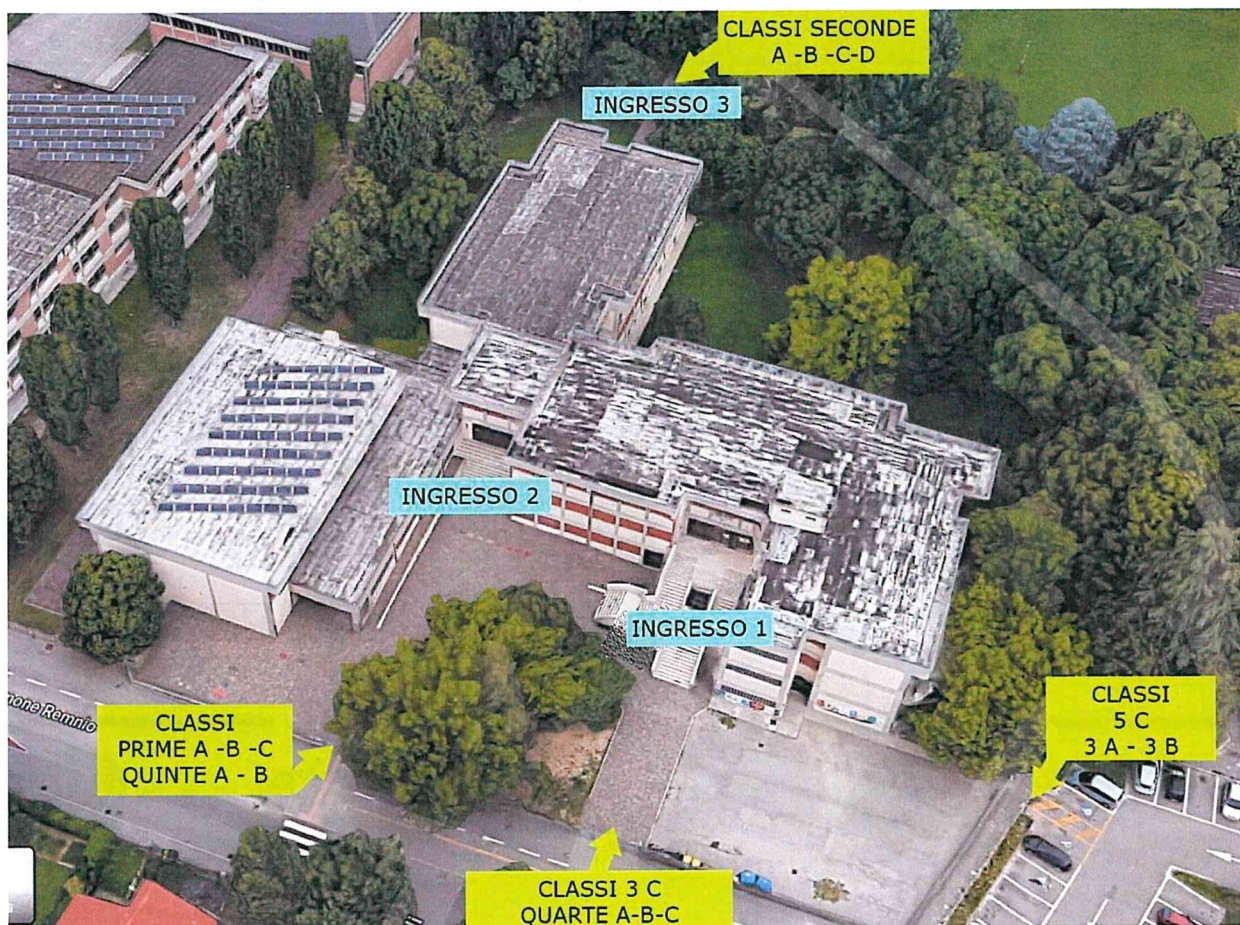

Posizionamento delle classi prime- terze - quarte - quinte

Ingressi dai cancelli di via Palemone

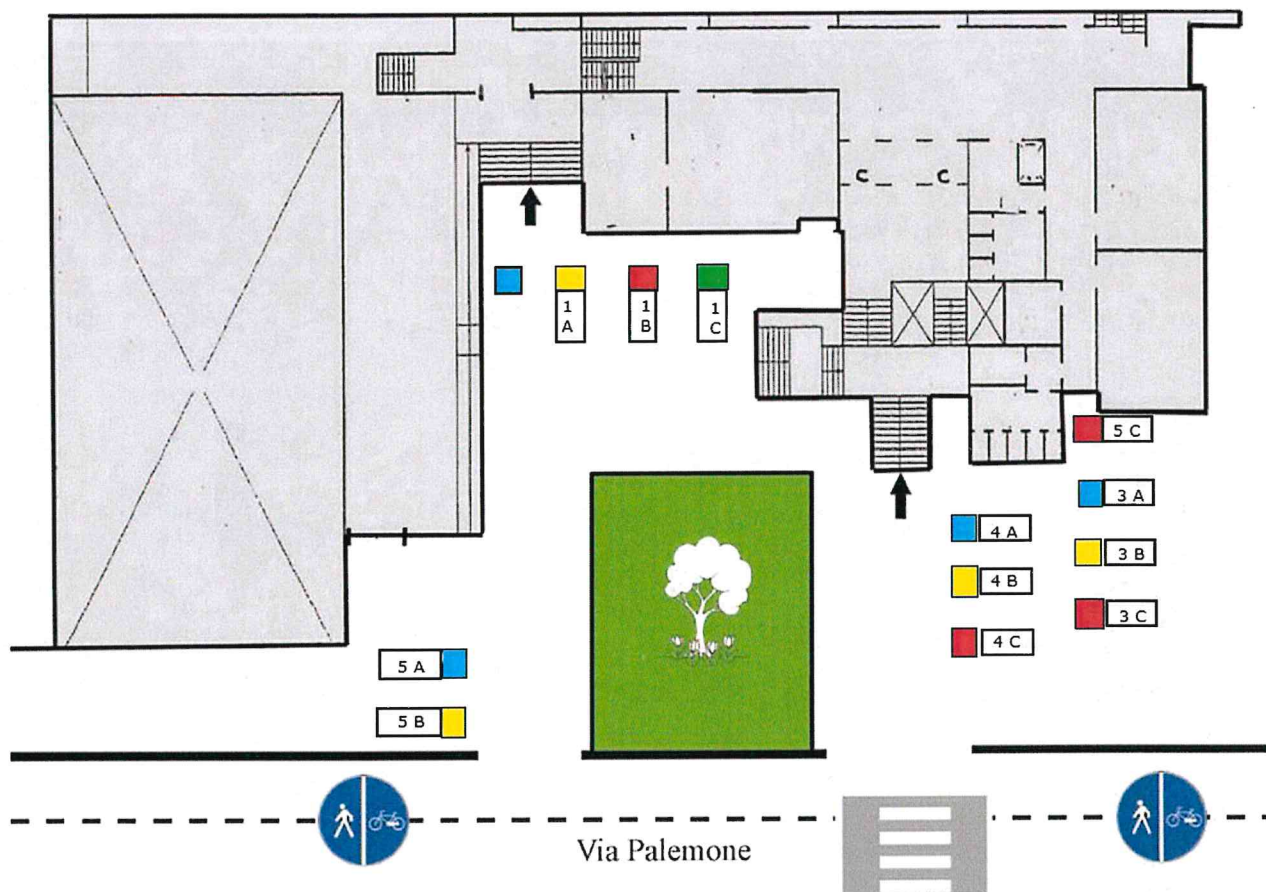

Posizionamento delle classi seconde

Ingresso dal cancello posteriore

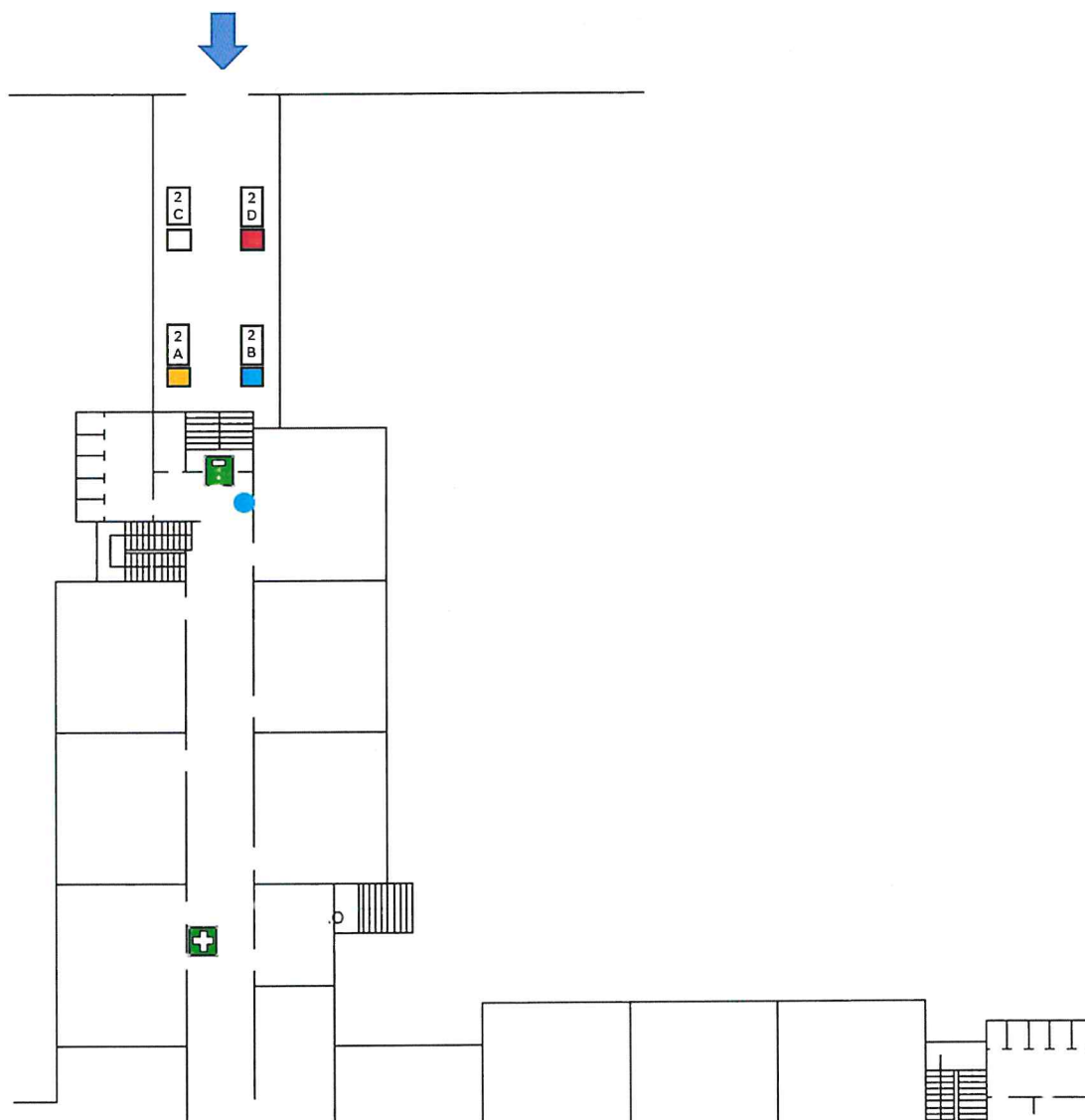

Solo gli alunni potranno accedere al cortile della scuola disponendosi nelle apposite aree, in fila indiana e distanziati dai compagni. Tutti dovranno indossare la mascherina. I gruppi-classe entreranno nei locali scolastici con ordine ed evitando assembramenti. Al termine delle lezioni gli alunni verranno accompagnati dai docenti fino al cancello. I genitori si disporranno in modo da evitare assembramenti e da essere facilmente individuabili dagli insegnanti. Nessuno dovrà ingombrare le vie d'uscita.

Orario delle lezioni

Orario provvisorio

- Primo giorno di scuola – 13 settembre 2021
Classi prime: 9:00-13:00
Classi seconde, terze, quarte e quinte: 8:00-13:00
- Fino al 24 settembre/1° ottobre, salvo diverse indicazioni:
Tutte le classi: 8:00-13:00

Orario definitivo¹

A partire dal 27 settembre/4 ottobre:

Classi Tempo Normale

- 8:00- 13:30 dal lunedì al giovedì
- 8:00-13:00 il venerdì

Classi a Tempo Pieno

- 8:00 - 16:00 dal lunedì al venerdì

Per le classi a Tempo Normale non si prevede, durante il perdurare dell'emergenza COVID-19, il servizio mensa che, invece, è garantito nel Tempo Pieno.

¹ L'orario indicato può essere suscettibile di modifiche dovute all'emergenza Covid.

Collocazione dei gruppi-classe

PIANO TERRA

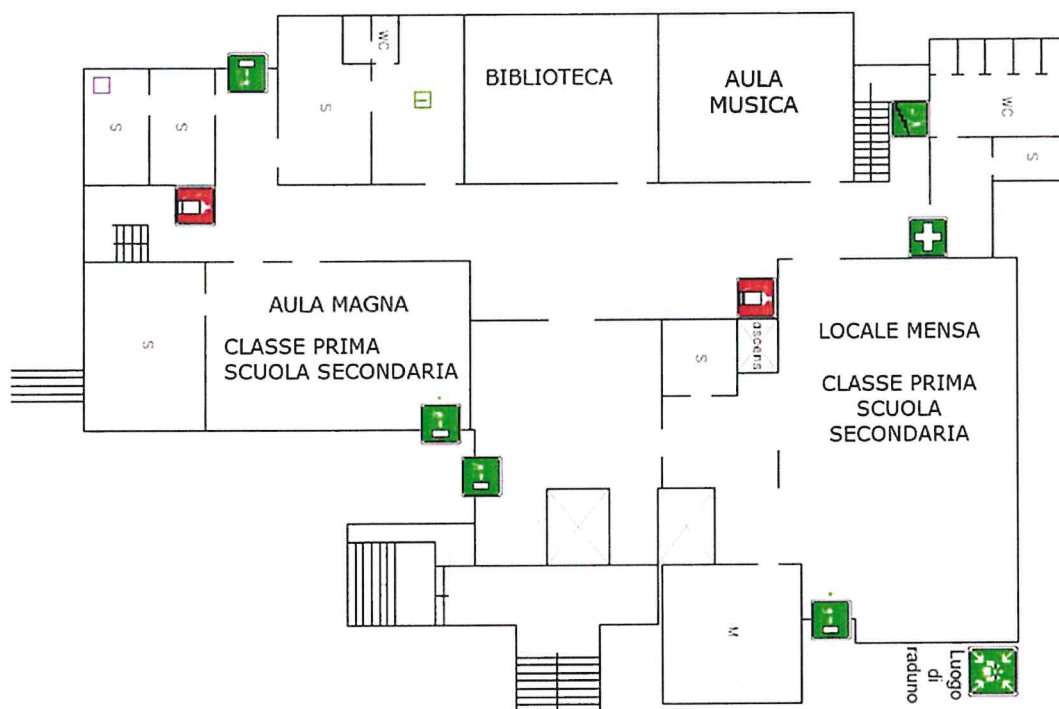

ATRIO E PIANO RIALZATO (PALESTRA)

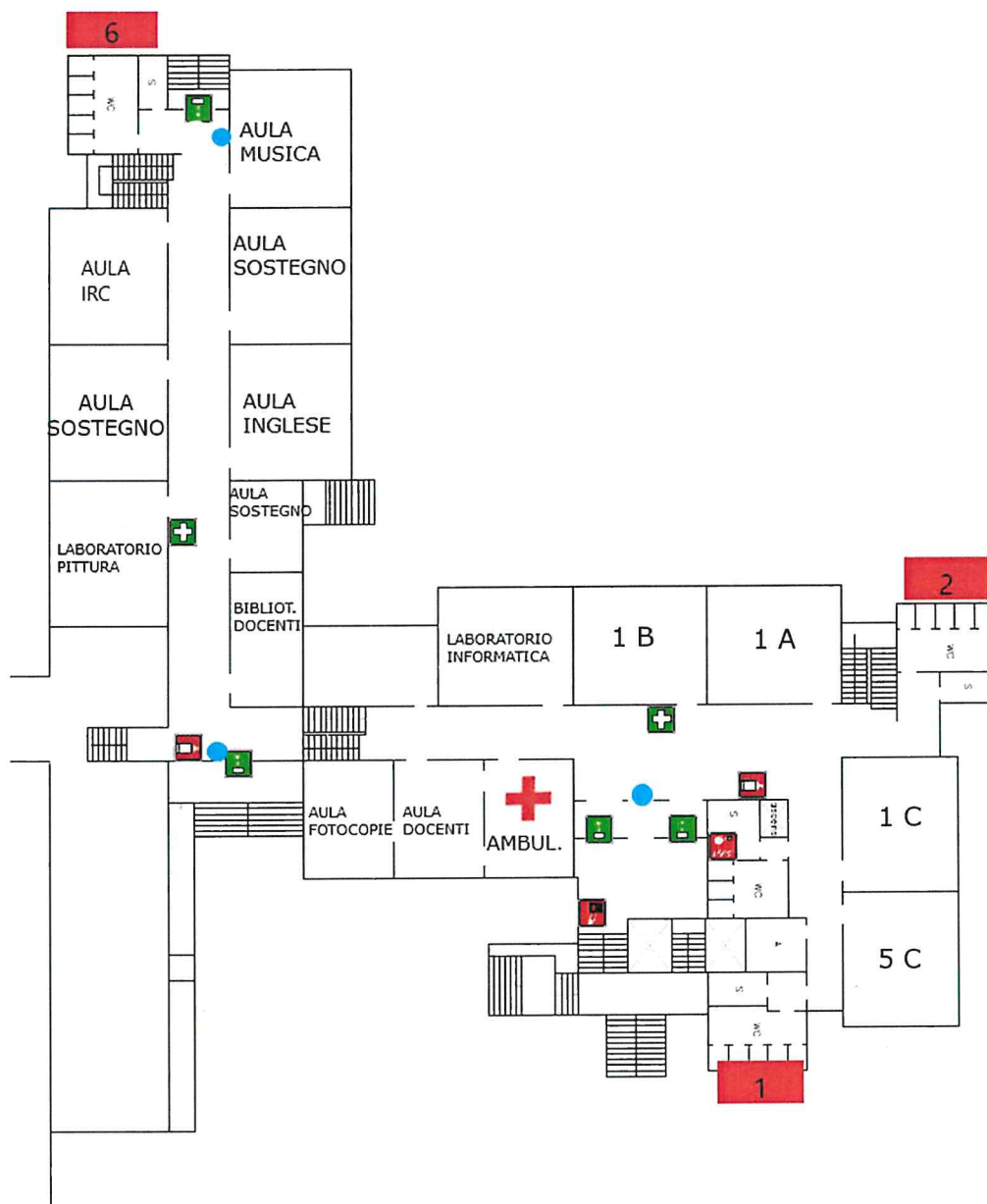

PRIMO PIANO ALA B – SECONDO PIANO ALA A

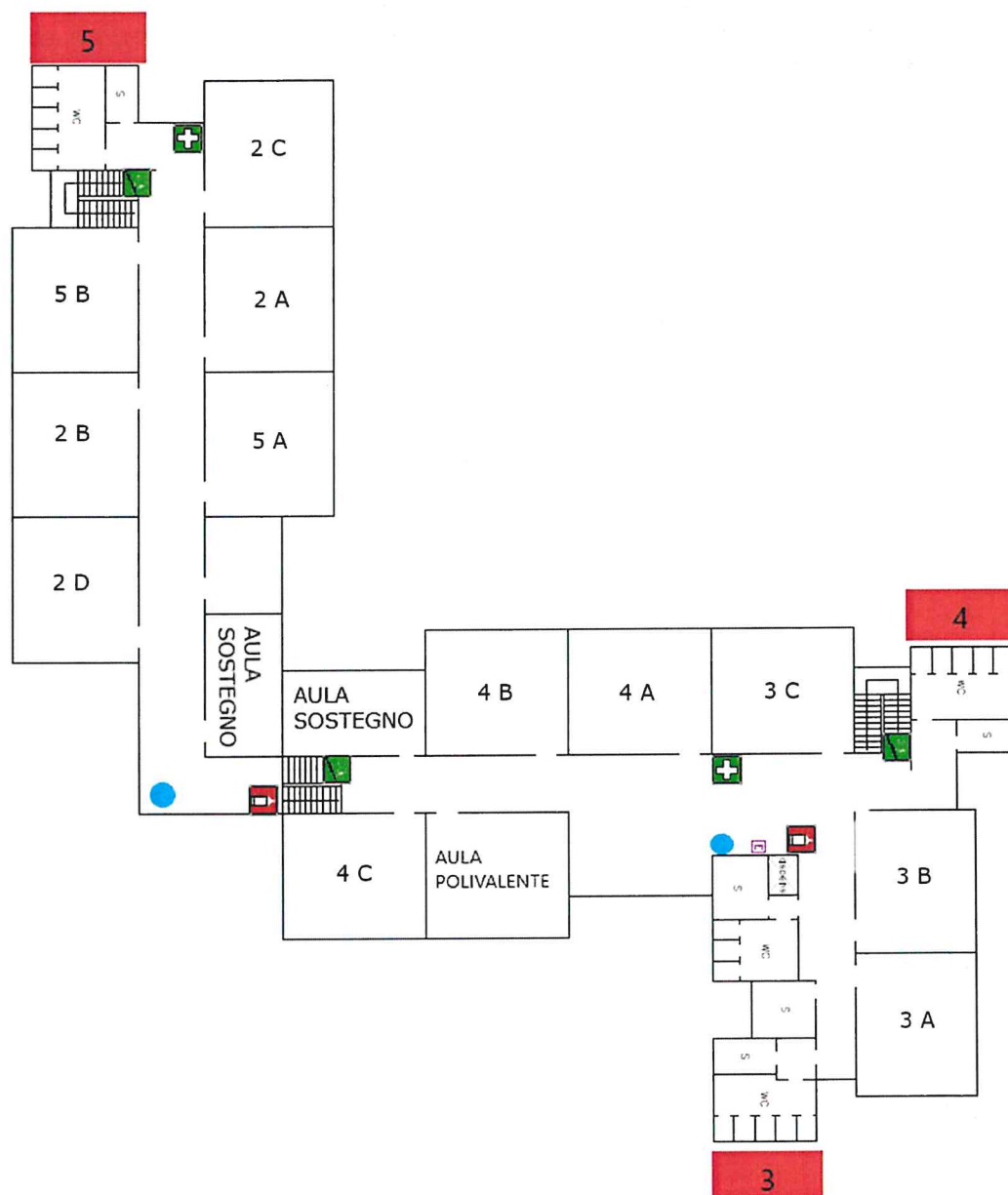

Mensa

Dalle 11:30 alle 14:15, le aule **1-2-3-4-5-6** del piano rialzato non potranno essere utilizzate come laboratori perché convertite in locali mensa. Tale provvedimento è stato preso in accordo con il Comune di Vicenza al fine di consentire la somministrazione dei pasti utilizzando il lunch-box.

Su queste aule si ruoteranno 11 classi del tempo pieno suddivise in due turni:

TURNI MENSA	ORARI	CLASSI
1°	12:00 – 12:45	PRIME A - B SECONDE A - B - D
2°	13:00 – 13:40	TERZE A-B QUARTE A-B QUINTE A-B

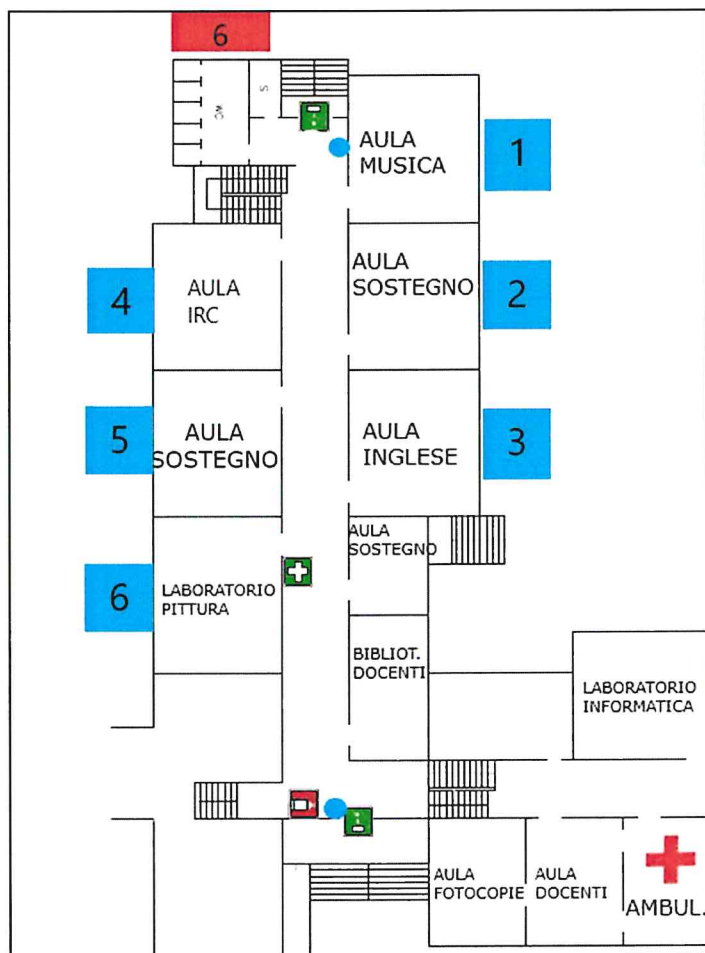

Aule	Classi 1° turno	Classi 2° turno
1	2 A	5 A
2	2 B	4 A
3	1 A	3 A
4	2 D	5 B
5	1 B	4 B
6		3 B

Gestione della ricreazione e della pausa mensa

Pianta delle zone di ricreazione e di sorveglianza

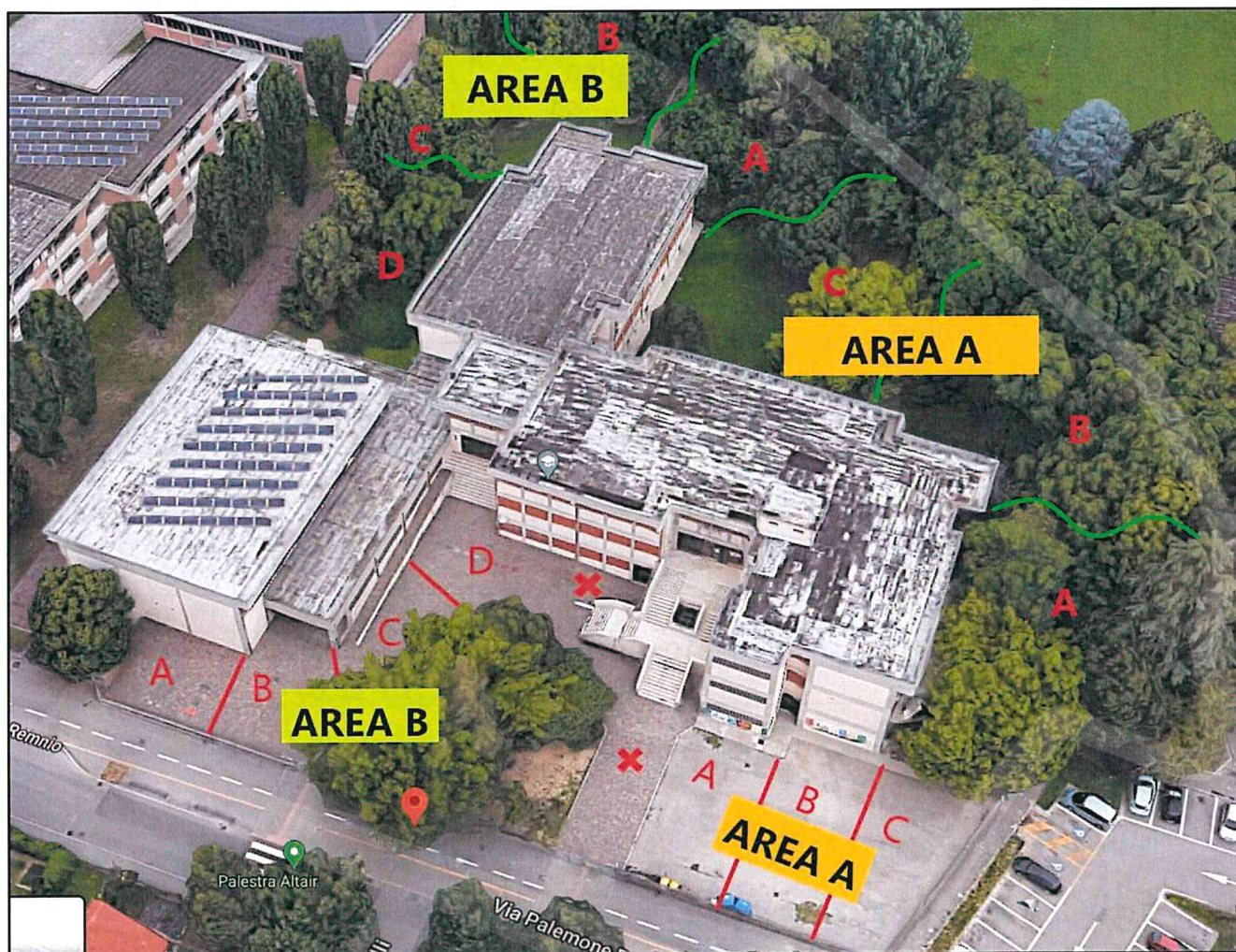

Le lettere in rosso indicano le sezioni.

Nel pomeriggio, durante la pausa che segue la mensa, essendoci meno classi presenti in giardino (mancano le sezioni a TN), sarà possibile ampliare le aree di gioco spostando le linee di delimitazione (nastri/catenelle).

Le zone contrassegnate con questo simbolo "X" non devono essere utilizzate per il gioco all'aperto per le seguenti ragioni:

1. Consentire un rapido scorrimento lungo le vie di accesso;
2. Non disturbare le lezioni della classe della scuola secondaria che si trova in aula magna.

Turni per l'accesso ai servizi igienici

CLASSI	SERVIZI IGIENICI	RICREAZIONE	PRIMA DEL PRANZO	DOPO LA PAUSA PRANZO
1 A	Bagno 2	9:40-9:50	11:40-11:50	13:40-13:50
1 B	Bagno 2	9:50-10:00	11:50-12:00	13:50-14:00
1 C	Bagno 1	9:40-9:50		
5 C	Bagno 1	10:30-10:40		

3 A	Bagno 3	9:50-10:00	12:40-12:50	14:10-14.20
3 B	Bagno 3	10:00-10:10	12:50-13:00	14.20-14:30
3 C	Bagno 4	9:50-10:00		
4 A	Bagno 4	10:00-10:10	12:40-12:50	14:10-14.20
4 B	Bagno 4	10:10-10:20	12:50-13:00	14.20-14:30
4 C	Bagno 3	10:10-10:20		

5 A	Bagno 5	10:30-10:40	12:40-12:50	14:10-14.20
5 B	Bagno 6	10:30-10:40	12:50-13:00	14:10-14.20
2 A	Bagno 5	9:50-10:00	11:40-11:50	13:40-13:50
2 B	Bagno 6	9:50-10:00	11:40-11:50	13:40-13:50
2 C	Bagno 5	10:00-10.10		
2 D	Bagno 6	9:40-9:50	11:50-12:00	13:50-14:00

* in sostituzione del bagno 4 (non agibile) si utilizza il bagno degli insegnanti che viene destinato per uso esclusivo degli alunni

Ricreazione all'esterno

Totale: 16 classi scuola primaria + 2 classi scuola secondaria

TURNI	ORARI	AREA A AREA A – giardino posteriore	AREA B AREA B - giardino posteriore
1°	10:00-10:20	CLASSI PRIME A-B-C	CLASSI SECONDE A-B-C-D
2°	10:20-10:40	CLASSI QUARTE A-B-C	CLASSI TERZE A-B-C
3°	10:40-11:00	CLASSI QUINTE A -B -C	CLASSI SCUOLA SECONDARIA

Ogni classe dovrà utilizzare lo spazio ad essa destinata senza che gruppi diversi di bambini entrino in contatto.

Quando le condizioni metereologiche lo renderanno possibile, si potrà utilizzare anche il giardino posteriore mantenendo, però, la turnazione e la distanza fra alunni appartenenti a gruppi diversi.

Pausa pranzo all'esterno

TURNI IN CORTILE	ORARI	AREA A AREA A – giardino posteriore	AREA B AREA B - giardino posteriore
1°	12:45	CLASSI PRIME A-B	CLASSI SECONDE A-B-D
2°	13:45	CLASSI QUARTE A-B QUINTA A	CLASSI TERZE A-B QUINTA B

