



ISTITUTO COMPRENSIVO STATALE VICENZA 1

Contra' Burci, 20 - 36100 Vicenza Tel. 0444/1813111
e-mail: VIIC871005@istruzione.it - viic871005@pec.istruzione.it
www.ic1vicenza.edu.it
Codice fiscale 80014990248 - Codice Ministeriale VIIC871005

Vicenza, 26 ottobre 2023

Ai genitori/tutori degli alunni di Scuola
Primaria V. DA FELTRE
dell'IC 1 Vicenza
Ai docenti di scuola primaria V. DA FELTRE
Ai Referenti Sicurezza di plesso
Ai Collaboratori scolastici - interessati

e pc
Al Presidente del Consiglio d'Istituto.
Ai Rappresentanti di classe
Sc. Primaria V. DA FELTRE

Oggetto: Scuola primaria V. DA FELTRE – modifica entrata e uscita e precisazioni

In seguito ad un sopralluogo del RSPS e alla necessità di migliorare l'accesso e l'uscita degli alunni e la distribuzione delle zone di attesa dei genitori/tutori in contra' Burci, si informa che da

LUNEDÌ 6 NOVEMBRE 2023

l'organizzazione degli accessi alla scuola saranno i seguenti:

- **ENTRATA PRINCIPALE classi** 4^C – 4^A – 2^C – 2^A – 2^B – 1^C – 1^B – 1^A;
- **ENTRATA SECONDARIA classi** 5^B – 5^A – 5^C – 4^B – 3^C – 3^B – 3^A.

Si precisa che:

- AL MATTINO gli alunni e le alunne entreranno dai rispettivi accessi e negli atri corrispondenti troveranno i docenti ad accoglierli.

- AL POMERIGGIO gli alunni e le alunne usciranno **con il seguente ordine:**

*ENTRATA PRINCIPALE classi 4^C – 4^A – 2^C – 2^A – 2^B – 1^C – 1^B – 1^A.

*ENTRATA SECONDARIA classi 5^B – 5^A – 5^C – 4^B – 3^C – 3^B – 3^A.

Si ricorda, alle famiglie che il rispetto dell'orario e delle modalità di ingresso e di uscita sono indispensabili per assicurare il buon funzionamento della scuola e la sicurezza degli alunni (come da delibera del Consiglio d'Istituto dell'IC 1 Vicenza n.40 del 10 ottobre 2017). Pertanto si chiede di lasciare liberi la scala dell'ingresso principale e la rampa dell'ingresso secondario.

Soprattutto all'uscita, si invitano i genitori/tutori di attendere in modo ordinato secondo il prospetto allegato 1 così da garantire il sereno affido dei bambini ai rispettivi genitori/tutori o delegati e di lasciare libera la zona appena prelavato/a l'alunno/a.

L'uscita sarà presidiata dai collaboratori scolastici in servizio e dal docente di classe dell'ultima ora.

In particolare i 5 minuti che precedono al mattino l'inizio delle lezioni sono dedicati all'accoglienza e all'espletamento della vigilanza obbligatoria dei docenti sugli alunni della classe. In tale momento non è possibile per i genitori effettuare colloqui con gli insegnanti.

Gli alunni vanno accompagnati dai propri genitori all'ingresso della scuola. Comunicazioni urgenti devono perciò aver luogo, come già precisato con circolare n.69 del 29/09/23, utilizzando il libretto delle comunicazioni scuola- famiglia o tramite il registro Nuvola.

Certa della Vostra comprensione, invio i miei più cordiali saluti.

Il Dirigente Scolastico - Dott.ssa Paola Pizzeghello

Firmato digitalmente da PAOLA PIZZEGHELLO

ALLEGATO n.1

USCITA: POSTAZIONE GENITORI/TUTORI

Per ragioni di sicurezza, si invitano i genitori a rispettare gli orari e a non sostare nei pressi degli accessi alla scuola per non intralciare l'uscita degli alunni e delle alunne.

ORE 16.15

INGRESSO PRINCIPALE: ordine di uscita e postazione di attesa

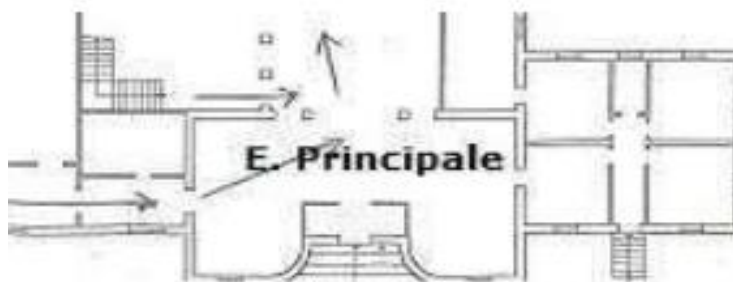

PRIMA	4^C	4^A	
DI SEGUITO	2^C	2^A	2^B
	1^C	1^A	1^B

INGRESSO SECONDARIO : ordine di uscita e postazione di



PRIMA	5^B	5^A	5^C
DI SEGUITO	4^B		
	3^B	3^A	3^C

N.B. Per ragioni di sicurezza, si prega di non sostare vicino e davanti alla rampa di uscita (parte evidenziata in giallo) ed è vietato arrampicarsi sulla ringhiera.