

**ISTITUTO COMPRENSIVO STATALE VICENZA 1**

Contra' Burci, 20 - 36100 Vicenza Tel. 0444/1813111
 e-mail: VIIC871005@istruzione.it – viic871005@pec.istruzione.it
 www.ic1vicenza.edu.it
 Codice fiscale 80014990248 - Codice Ministeriale VIIC871005

Vicenza, 10 settembre 2024

Ai Genitori/tutori e ai Docenti
 Scuola Primaria
 "V. da Feltre"

p.c. Alla Presidente Comitato Genitori
 Avv. Giulia Marchiori
 Ai Collaboratori Scolastici
LORO SEDI

Oggetto: Entrata/uscita alunni - Postazione dei genitori/tutori "V. da Feltre"

A partire da mercoledì 11 settembre 2024 l'entrata/uscita degli alunni avverrà con la seguente modalità:

ORARIO	
ENTRATA	<p>- alle 8.10 suonerà la prima campanella e gli alunni entrano dalle entrate indicate sotto e vengono accolti all'interno della scuola/del cortile dai docenti;</p> <p>- alle 8.15 suonerà la seconda campanella e i portoni/ il cancello verranno chiusi.</p> <p>Si precisa che <u>solo mercoledì 11 settembre 2024 le classi prime</u> entreranno alle ore 9.00 dal cancello per un momento di accoglienza.</p> <p>Da Giovedì 12 settembre tutte le classi entreranno dalle ore 8.10.</p>
USCITA	<p><u>Solo mercoledì 11 settembre le classi prime</u> usciranno alle ore 12, mentre <u>le altre classi</u> usciranno alle 12.15;</p> <p>- <u>da giovedì 12 settembre a venerdì 20 settembre</u>, alle ore 13.15 suonerà la campanella e gli alunni usciranno dei rispettivi accessi.</p> <p><u>Da lunedì 23 settembre (inizio tempo pieno)</u></p> <p>- alle ore 16.15 suonerà la campanella e gli alunni usciranno dei rispettivi accessi.</p> <p>Si ricorda che gli alunni di classe QUINTA possono usufruire dell'uscita autonoma come da <u>circolare n. 5 del 4.09.2024</u></p> <p>Da visionare con attenzione allegato n.1 per postazioni genitori/tutori e ordine di uscita delle classi.</p>
ACCESSI	CLASSI
<u>ENTRATA PRINCIPALE</u>	2 ^A - 2 ^B - 2 ^C ; 3 ^A - 3 ^C ; 5 ^A - 5 ^C
<u>ENTRATA SECONDARIA</u>	1 ^A - 1 ^B ; 3 ^B ; 4 ^A - 4 ^B - 4 ^C ; 5 ^B

Si ringrazia della preziosa collaborazione.

Cordiali saluti

Il Dirigente Scolastico
 Dott.ssa Paola Pizzeghello

Firmato digitalmente da PAOLA PIZZEGHELLO

ALLEGATO n.1

Per ragioni di sicurezza, si invitano i genitori/tutori:

- prelevato/a il/la proprio/a figlio/a, a lasciare libera la zona;
- a rispettare gli orari di entrata e di uscita;
- a non sostare nei pressi degli accessi alla scuola per non intralciare l'entrata e uscita degli alunni;
- a non parcheggiare la macchina dove possa intralciare l'entrata/l'uscita degli alunni.

ORE 16.15

USCITA : POSTAZIONE GENITORI/TUTORI

INGRESSO PRINCIPALE : ordine di uscita e postazione di attesa

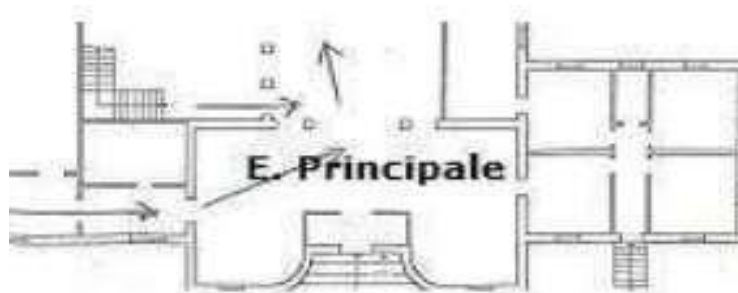

PRIMA 5^A* 5^C*

DI SEGUITO 3^A 3^C 2^A -B - C

INGRESSO SECONDARIO : ordine di uscita e postazione di attesa



PRIMA 5^B*

DI SEGUITO 4^A-B-C 3^B 1^A-B

N.B. Per ragioni di sicurezza e per permettere ai bambini di individuare il proprio genitore/tutore, si prega di non sostare vicino e davanti alla rampa di uscita (parte evidenziata in giallo) ed è vietato arrampicarsi sulla ringhiera.

* (con possibilità di uscita autonoma)