

Dott.ssa Caterina Bonfanti
PSICOLOGA CLINICA
Iscrizione Albo Ordine Psicologi Regione Veneto
n° 3587 28/03/2001
P.IVA 03135660235
C.F. [REDACTED]
Cell. [REDACTED]

Legnago, 19, Ottobre, 2019

CURRICULUM VITAE

DATI ANAGRAFICI: nominativo BONFANTI CATERINA

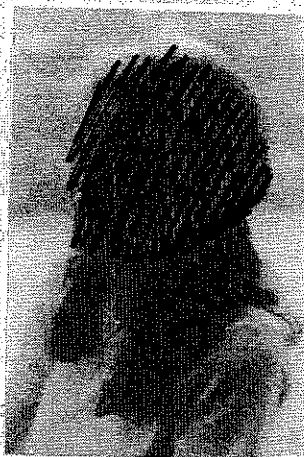

nata il [REDACTED]
residente in [REDACTED]
Codice Fiscale [REDACTED]
Partita IVA 03135660235
Numero telefonico [REDACTED]
E-mail [REDACTED]

FORMAZIONE E STUDI:

Maturità Artistica
ottenuta presso l'Istituto d'Arte di Castelmasa (RO)

Laurea in Psicologia Clinica
presso l'Università di Padova l'11 luglio 1998

Esame di Stato in Psicologia
presso l'Università di Padova sessione invernale del 2000

**Iscrizione all'Albo e all'Ordine
degli Psicologi della Regione Veneto**
con il numero 3587 dal 28,marzo,2001

Conoscenza dei sistemi operativi Microsoft Word

Dott.ssa Caterina Bonfanti

Dott.ssa Caterina Bonfanti
PSICOLOGA CLINICA
Iscrizione Albo Ordine Psicologi Regione Veneto
n° 3587 28/03/2001

~~0412800021652~~
~~0412800021652~~
P.IVA 03135660235

C.F. ~~0412800021652~~
~~0412800021652~~

PREMESSA

Abilità personali:

buona capacità relazionale, di empatia e organizzativa.
Eticamente corretta, affabile, precisa, abituata al lavoro d'equipe, al cambiamento e all'aiuto reciproco, in crescita permanente.
Impegno incondizionato, entusiasmo e creatività artistica nei contesti umanistici.

Aree di esperienza 1988 al 2019:

Per esigenza personale, (spinta dalla passione e dalla curiosità), ho voluto lavorare sistematicamente in tutte le fasi dell'arco della vita umana acquisendo una conoscenza teorica e pratica generale, di quanto studiato nell'ateneo patavino, crescendo e arricchendomi nelle seguenti aree di esperienza:

Età Evolutiva dal 1998 al 2019 (problematiche d'apprendimento, comportamentali varie, sostegno e prevenzione adolescenziale, percorsi di educazione relazionale-affettiva).

Età Giovanile dal 1999 al 2019 (problemi di tossicodipendenza, comportamentali, psichiatrici, neurologici d'integrazione lavorativa, malattie croniche, difficoltà affettive e relazionali).

CRONOLOGIA DELLE ESPERIENZE PROFESSIONALI

(Aree di esperienza, Ruolo e Qualifica, Ente Datore di Lavoro, Periodo dal ...al)

- Attività di animazione ricreativa annuale ed estiva con bambini, adolescenti e giovani, nel proprio comune di residenza, dal **1988 al 1995**.
- Tirocinio psicologico semestrale presso l'AULSS 21 di Legnago, nel distretto di Nogara al Servizio Età Evolutiva (0-18 anni), dal **15 settembre 1998 al 15 marzo 1999**.
- Inizio della collaborazione con il Consultorio I.C. "Don Bosco" di Legnago, per interventi di prevenzione ed educazione alla sessualità e affettività nei preadolescenti e adolescenti, coinvolgendo i genitori ed esportando il progetto pilota nelle scuole medie inferiori e superiori del territorio e fuori provincia, dal **1999 ad oggi (20 anni)**.

DOCENZE effettuate per attività di formazione, per enti pubblici e privati:

- Come docente, Interventi di prevenzione ed educazione alla sessualità e affettività nei preadolescenti e adolescenti, coinvolgendo gli insegnanti e i genitori, con un corso esteso a tutte le scuole medie inferiori del territorio dell'ex Az. U.L.S.S. 21: (Roncanova, Sanguinetto, Casaleone, Porto di Legnago, Terrazzo, Legnago, Bonavicina, Villa Bartolomea, Castagnaro) dal **2001 al 2019 con lunghi periodi di continuità in numerosi plessi scolastici di quelli accennati**.
- Relatrice agli incontri di formazione per genitori, presso la scuola materna di Begosso il **6 e il 13 maggio del 2009**.

Dott.ssa Caterina Bonfanti

Dott.ssa Caterina Bonfanti
PSICOLOGA CLINICA
Iscrizione Albo Ordine Psicologi Regione Veneto
n° 3587 28/03/2001

~~03135660235~~
~~03135660235~~
P.IVA 03135660235
C.F. ~~03135660235~~
~~03135660235~~

- **Convegno: "Terrore e orrore nel bambino: trauma e psichiatria; l'evoluzione negata fra clinica e diritto"**. Organizzato dalla comunità "Il ramo di cedro" presso il Teatro San Lorenzo a Minerbe il 24 giugno 2006.
- **Incontro di formazione per docenti su tematiche Bioetiche: "Ritorno alla Persona. Riflessioni filosofico-antropologiche sui concetti di persona umana e individuo nella nostra cultura in un'ottica educativa"**. Organizzato dal Consultorio "Legnago" in via Don Bosco. Relatore Prof. Giancarlo De Grandis, docente di Antropologia Morale. Porto di Legnago, Mercoledì 17 settembre 2008.
- **Incontro di formazione per docenti su tematiche relazionali-affettive: "Responsabilità educativa nella società complessa. Spunti per una riflessione pedagogica fra antropologia e sociologia"**. Organizzato dal Consultorio "Legnago" in via Don Bosco. Relatore Prof. Stefano Quaglia Dirigente Tecnico – URS Veneto – Venezia. Porto di Legnago, Giovedì 23 ottobre 2008.
- **Corso "TEACHERMAPPE- UNA DIDATTICA PER TUTTI"**. Presso Cooperativa Anastasis – corsi di formazione per la scuola e l'apprendimento. Bologna 15 Maggio 2015.
- **Corso "POTENZIAMENTO DELLA DENOMINAZIONE VISIVA RAPIDA"**. Presso Cooperativa Anastasis – corsi di formazione per la scuola e l'apprendimento. Bologna 23 maggio 2015.
- **Corso "TRATTAMENTO RIABILITATIVO A DISTANZA DI DSA: RIDINET – IL SERVIZIO INTEGRATO"** Cooperativa Anastasis – Associazione culturale Regionale IPERTESTO. Bologna 18-19 settembre 2015
- **Corso " GIOCHI MATEMATICI IN EDUCAZIONE E RIEDUCAZIONE – UN APPROCCIO ORIGINALE ALLE DIFFICOLTA' IN AMBITO LOGICO-MATEMATICO...E NON SOLO.** Associazione IPERTESTO. Torino 26 – 27 settembre 2015-10-28
- **Corso "STRUMENTI COMPENSATIVI E MISURE DISPENSATIVE PER I DSA"**. Cooperativa Anastasis – Associazione culturale Regionale IPERTESTO. Bologna 3 ottobre 2015

Per motivi di privacy, tutta la DOCUMENTAZIONE BUROCRATICA che si rendesse necessaria verrà rilasciata su richiesta.

Dichiaro altresì di essere informata, ai sensi e per gli effetti del D.Lgs. 196/2003 che i dati personali raccolti saranno trattati, anche con strumenti informatici, esclusivamente nell'ambito del procedimento per il quale la presente dichiarazione viene resa.

Dott.ssa Caterina Bonfanti

Dott.ssa Caterina Bonfanti
PSICOLOGA CLINICA
Iscrizione Albo Ordine Psicologi Regione Veneto
n° 3587 28/03/2001

~~VIA ...~~
~~...~~

P.IVA 03135660235

C.F. ~~...~~

~~...~~

PROGETTI per enti pubblici e privati:

- Collaborazione all'aggiornamento del progetto di Educazione Relazionale affettiva realizzato dai professionisti del consultorio di Porto di Legnago dal 2001 al 2019.
- Realizzazione di un progetto (parte psicologica/pedagogica) per la realizzazione di un asilo nido aziendale presso l'Istituto "Casa De Battisti" di Cerea, nel **primo semestre del 2003**.
- Realizzazione di un secondo progetto per l'inserimento degli anziani con attività di servizio, all'interno dell'asilo nido aziendale "Il Ponte" dell'Ist. Casa DE Battisti di Cerea, nel **secondo semestre del 2005**.

ATTIVITA' DI FORMAZIONE SPECIALISTICA (PFT...)

- **1° Corso di Formazione per l'Educazione della Sessualità.** Tenutosi a Fietta (TV), nei gg. 23,24,25,26, aprile 1998.
- **Seminario di formazione: "I consultori di I.C.; Percorsi verso il matrimonio".** Svolto a Verona il 4 ottobre del 1998.
- **Convegno: "Giochi Puliti"; mondo giovanile e nuove sostanze d'abuso: indagine nell'ULSS 21.** Tenutosi il 28 maggio 1999.
- **Modulo formativo: "I percorsi psicoterapeutici nelle dipendenze; i trattamenti di gruppo.** Svolto a s.Donà di Piave nel centro culturale "L.Da Vinci" il 4 giugno 1999.
- **Seminario di formazione: "Nuovi modelli familiari; aspetti sociologico-giuridici, relazionali, pedagogico-pastorali",** Tenutosi a Venezia il 6 novembre 1999.
- **Seminario di formazione: "I consultori di I.C. eia Regione Veneto; un impegno comune per la tutela della maternità e paternità responsabile".** Svolto a Verona il 21 ottobre del 2000.
- **Seminari del dipartimento per le dipendenze. Sezioni formative di informazione (n° totale 3).** Svoltesi alternativamente nelle strutture dell'AULSS 21 di Zevio e Legnago tra il 1 ottobre e il 10 dicembre 2001.
- **Aggiornamenti specialistici diagnostico terapeutici in Età Evolutiva.** Tenutosi al distretto ospedaliero di Zevio il 28 novembre 2001.
- **PFT: modulo formativo riguardante la "Comorbilità psichiatrica nelle Tossicodipendenze".** Svolto presso la sezione di Screening HIV – Ser.T. 1 di Verona, il 27 febbraio 2002.
- **Convegno: "Asili nido".** Svolto nel comune di Verona alla "Gran Guardia" nell'aprile 2003.
- **Corso di formazione sull'auto mutuo aiuto nell'ambito delle dipendenze da fumo".** Tenutosi nei gg. 8,9 maggio 2003.
- **Corso di formazione: "Trattamenti psicologici basati sull'evidenza".** Svolto a Bagnolo di Po' (RO), il 30 maggio 2003.
- **Convegno: "Questioni tecniche nella relazione transfert contro transfert".** Svolto a Verona il 26 novembre 2005.

Dott.ssa Caterina Bonfanti

Il/La sottoscritto/a BONFANTI CATERINA
Cognome Nome
Nato a Legnago (VR) Legnago
Luogo prov.
Residente a Legnago (VR) in via Viale dell'Industria
Luogo prov.

Consapevole delle sanzioni penali richiamate dall'art. 76 del DPR 445 del 28 dicembre 2000 per i casi di dichiarazioni non veritiere, di formazione o uso di atti falsi

DICHIARA

- Di svolgere i seguenti incarichi in enti di diritto privato regolati o finanziati dalla P.A.

Soggetto conferente: _____

Tipologia di incarico: _____

Data conferimento incarico: _____ Data fine incarico: _____

Di NON svolgere incarichi in enti di diritto privato regolati o finanziati dalla P.A.

- Di essere titolare di cariche in enti di diritto privato regolati o finanziati dalla P.A.

Soggetto conferente: _____

Tipologia di incarico: _____

Data conferimento incarico: _____ Data fine incarico: _____

Di non essere titolare di cariche in enti di diritto privato regolati o finanziati dalla P.A.

- Di svolgere le seguenti attività professionali:

Dichiaro di essere informato che, ai sensi e per gli effetti di cui all'art. 10 della Legge 675/96 i dati personali da me forniti saranno trattati, anche con strumenti informatici, esclusivamente dell'ambito del procedimento per il quale la presente dichiarazione viene resa.

LEGNAGO, 12/06/2021
Luogo e data

Il/La dichiara



Caterina Bonfanti

Firma per esteso e leggibile

La firma in calce non deve essere autenticata.
Ai sensi dell'art. 38 del DPR 445 del 28 dicembre 2000, la dichiarazione è sottoscritta dall'interessato in presenza del dipendente addetto, ovvero sottoscritta o inviata all'ufficio competente, via fax, tramite un incaricato, oppure a mezzo posta, insieme alla fotocopia, non autenticata, di un documento di identità del dichiarante.

